



UNIVERSIDAD
COMPLUTENSE
MADRID

Encuestas de Satisfacción UCM

Informe de la Encuesta a PDI

Curso 2020/21

Nivel
Titulación



GRADO EN INGENIERÍA DEL SOFTWARE

CENTROS UCM que imparten GRADO

Genero

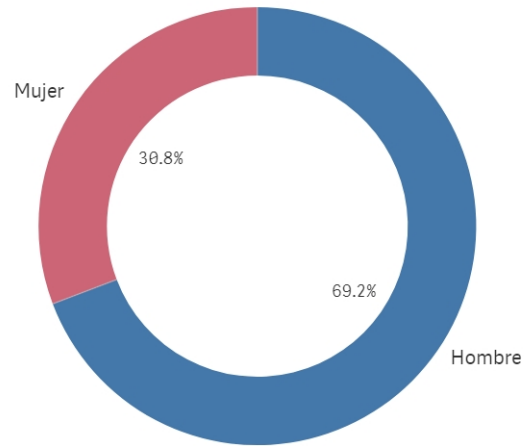

■ Hombre ■ Mujer

Población N

-

%_Participacion

-

Participación n

13

Edad (años)

(%) Porcentaje por franjas

De 25 a 34

De 35 a 44

De 45 a 54

De 55 a 65

Más de 65

Edad media (años)

-

Des. Típica

-

Plan de estudios

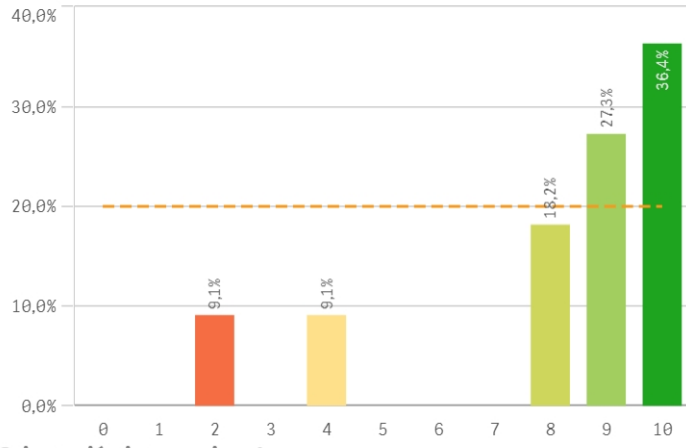

Objetivos claros

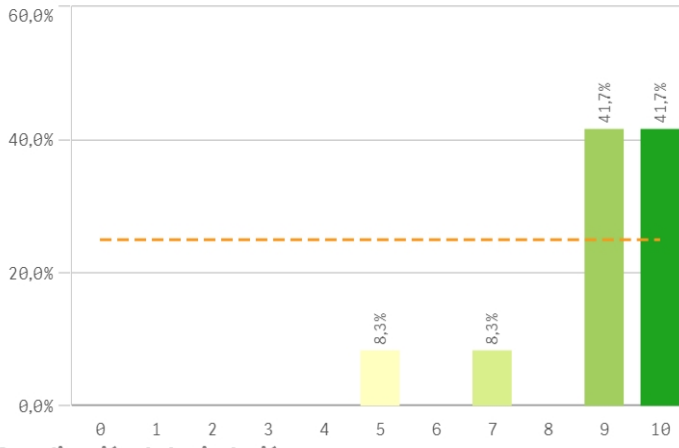

Cumplimiento del programa

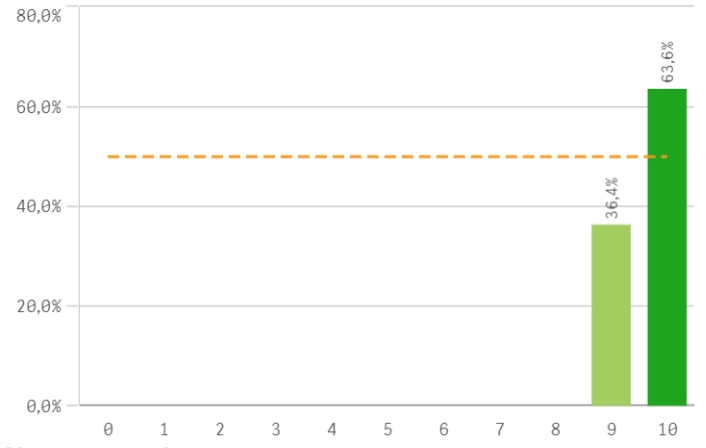

Orientación internacional

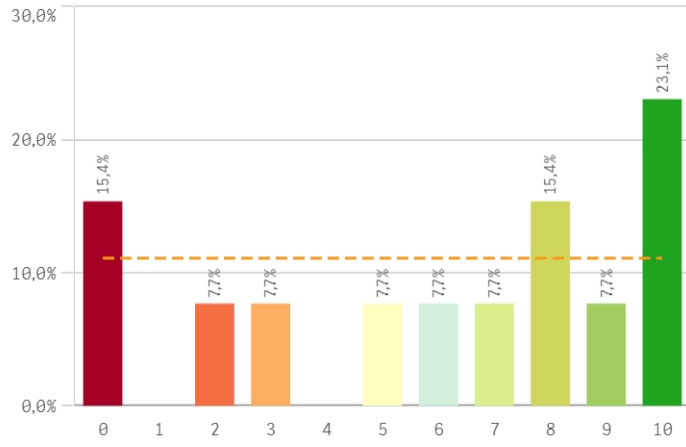

Coordinación de la titulación

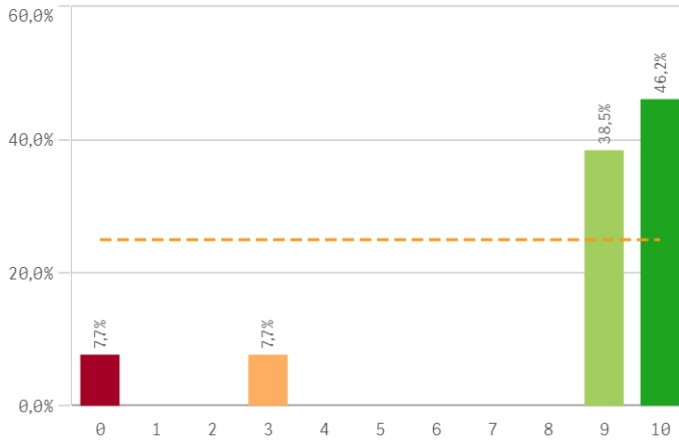

Alumnos por aula

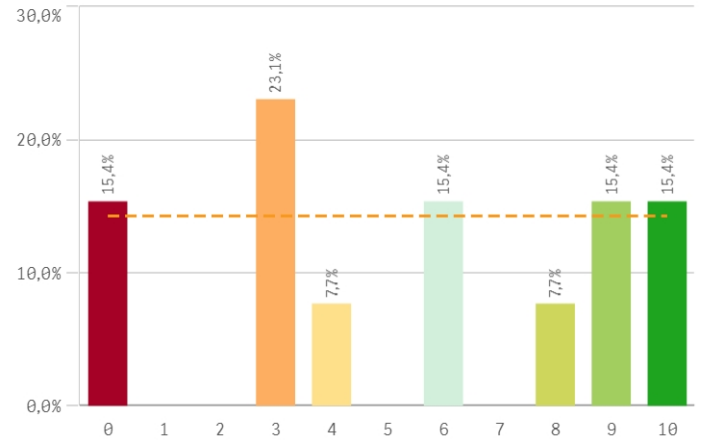

Dificultad apropiada

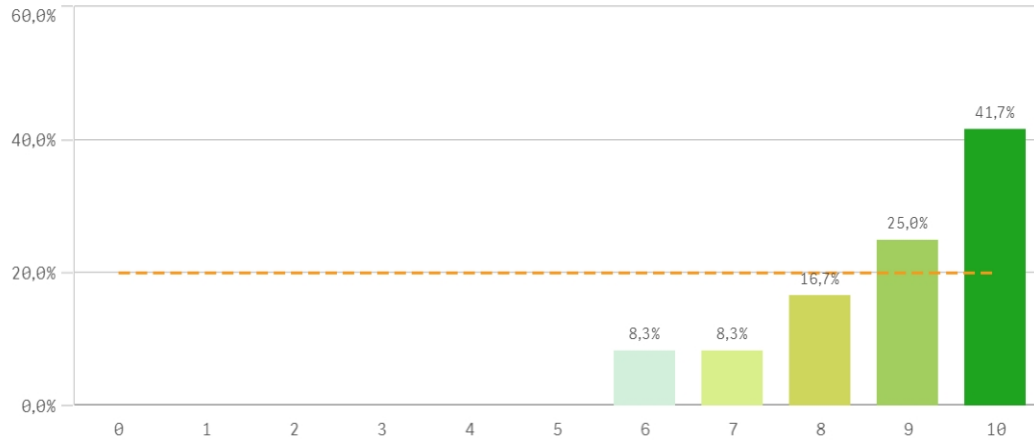

Integración teoría/práctica

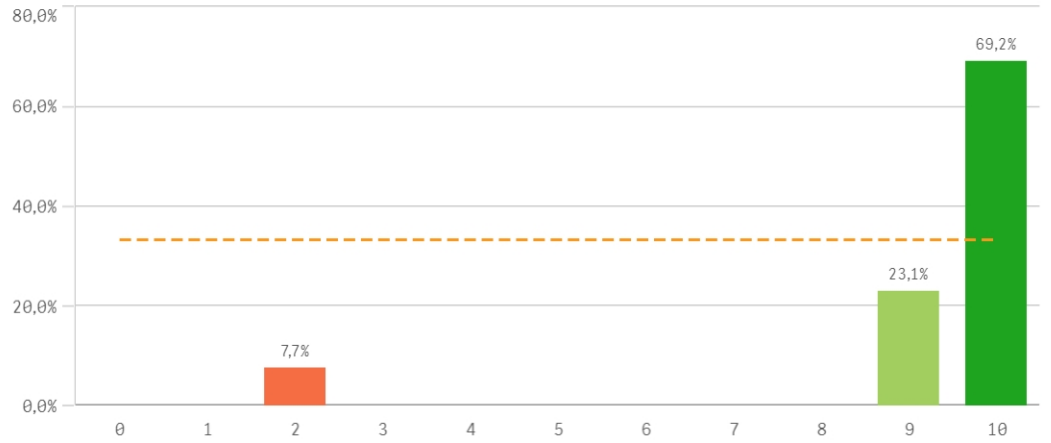

Relación calidad/precio

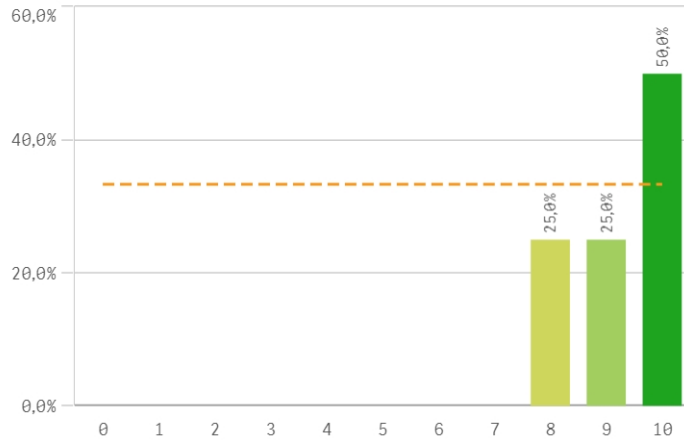

Calificaciones en tiempo

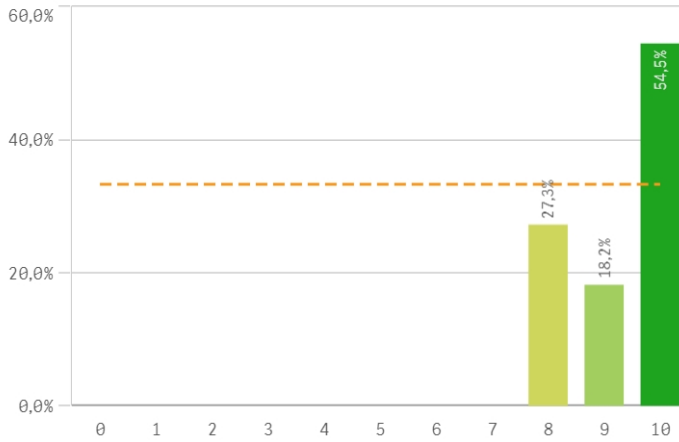

Importancia en la sociedad

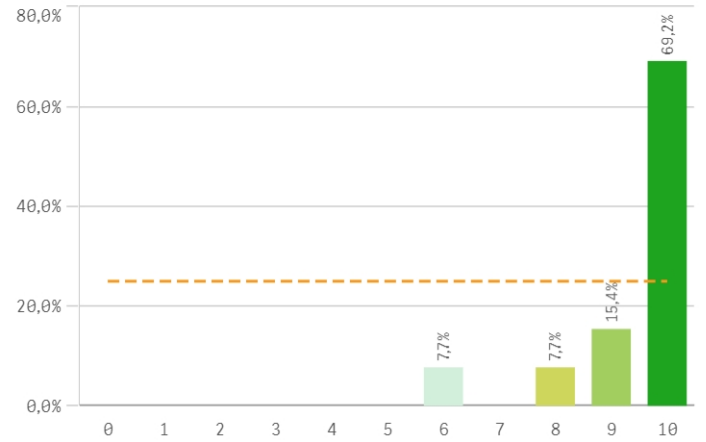

Prácticas externas

	0	1	2	3	4	5	6	7	8	9	10
Aspectos de la titulación	Q										
						Media	Desv. típica		Mediana	Moda	
Cumplimiento del programa						9,6	0,5		10,0	10,0	
Importancia en la sociedad						9,4	1,2		10,0	10,0	
Calificaciones en tiempo adecuado						9,3	0,9		10,0	10,0	
Relación calidad/precio						9,3	0,9		9,5	10,0	
Integración teoría/práctica						9,2	2,2		10,0	10,0	
Formación académica						9,0	1,5		10,0	10,0	
Objetivos claros						8,9	1,5		9,0	-	
Nivel de dificultad apropiada						8,8	1,3		9,0	10,0	
Coordinación de la titulación						8,3	3,1		9,0	10,0	
Plan de estudios adecuado						8,1	2,7		9,0	10,0	
Orientación internacional						6,0	3,7		7,0	10,0	
Número de alumnos por aula						5,5	3,6		6,0	3,0	
Prácticas externas						-	-		-	-	

Formación académica relacionada

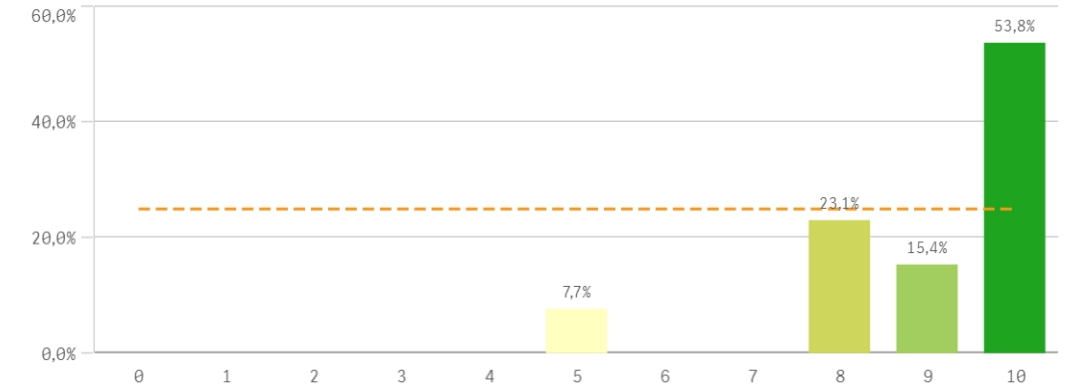

Fortalezas y debilidades

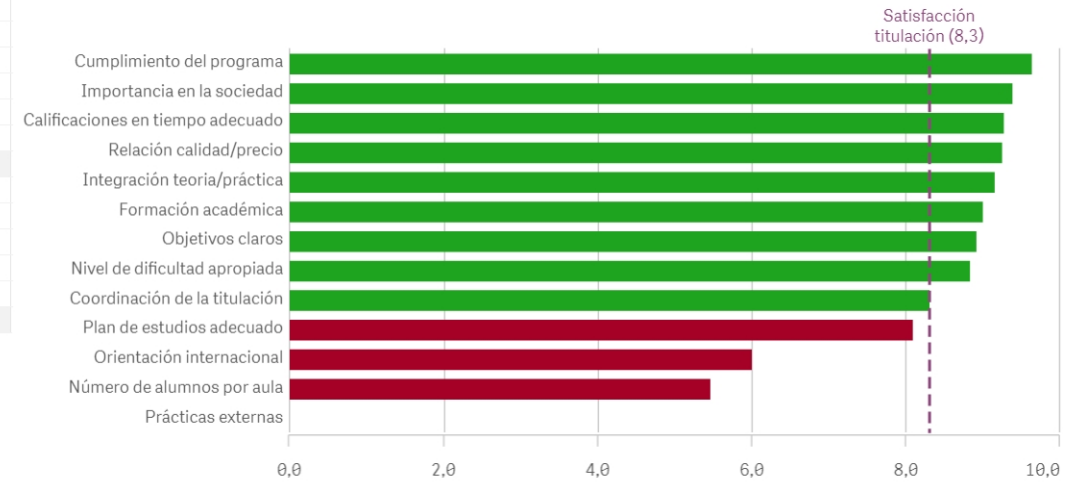

Recursos administrativos suficientes

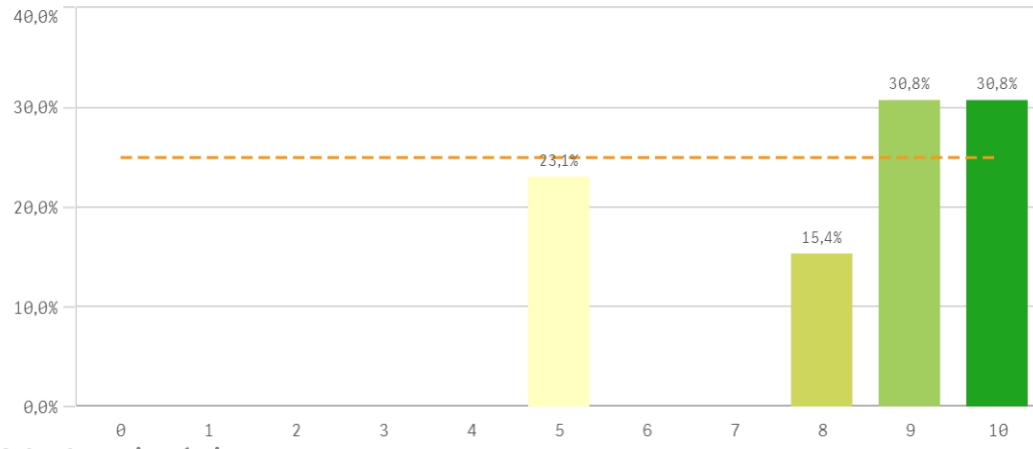

Aulas docencia teorica

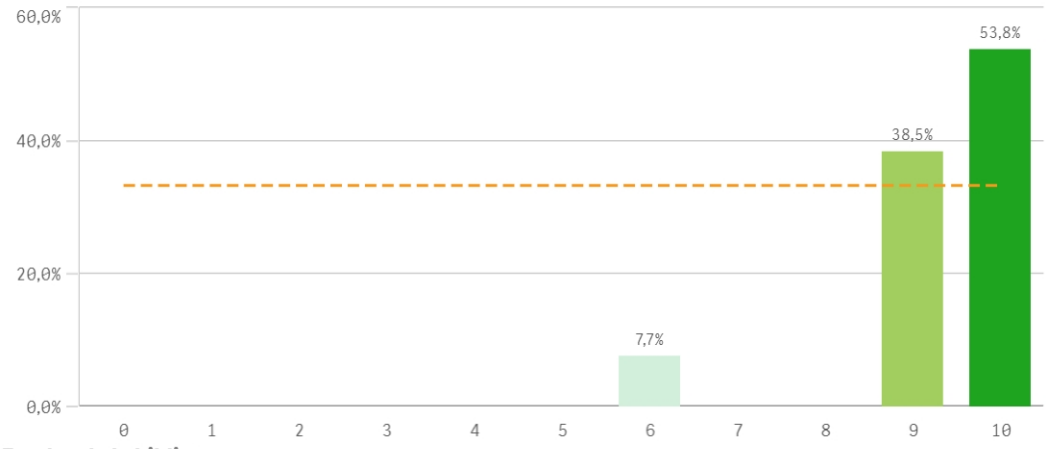

Aulas docencia práctica

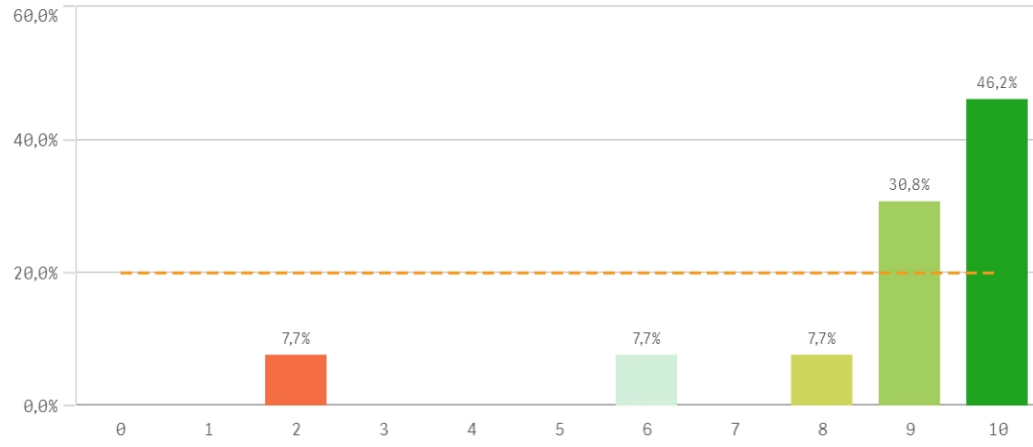

Fondos de la biblioteca

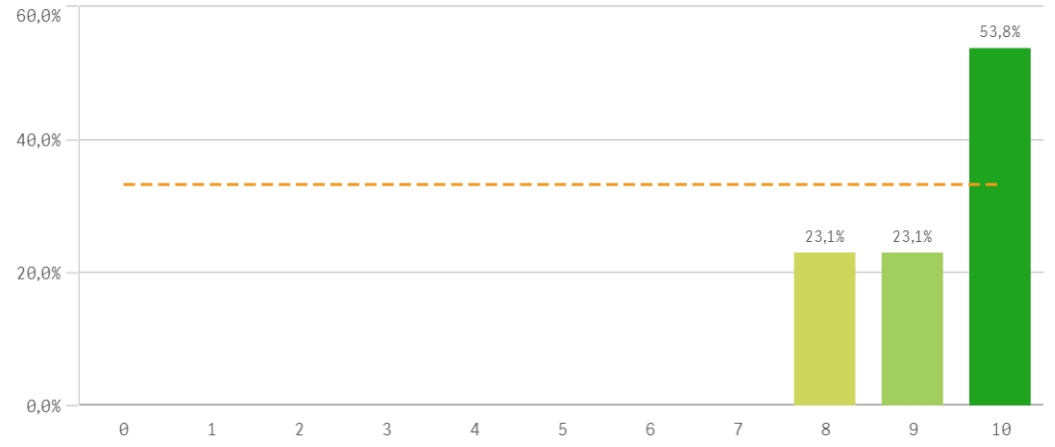

Campus virtual

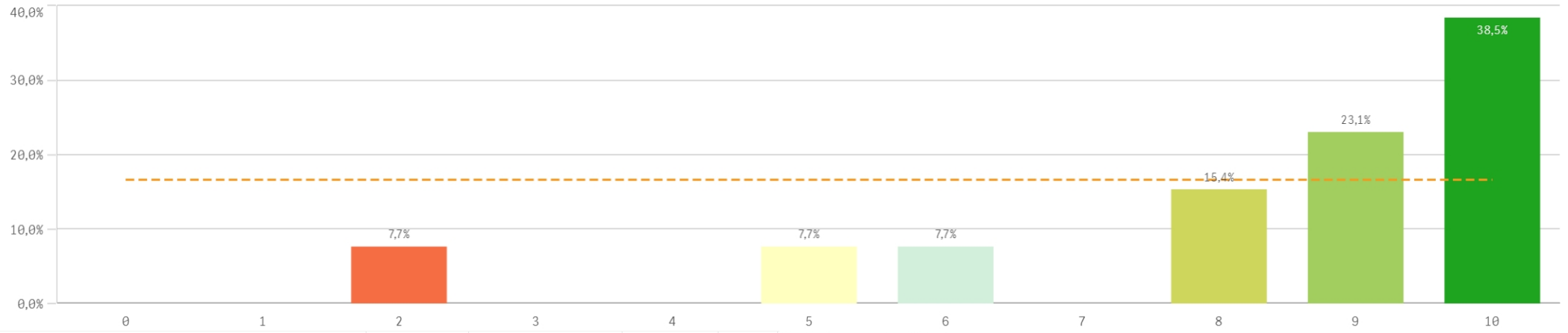

Recursos	Q	Media	Desv típica	Mediana	Moda
Aulas docencia teórica		9,3	1,1	10,0	10,0
Fondos de la biblioteca		9,3	0,9	10,0	10,0
Aulas docencia práctica		8,6	2,3	9,0	10,0
Recursos administrativos suficientes		8,2	2,0	9,0	-
Campus virtual		8,2	2,4	9,0	10,0

Fortalezas y debilidades

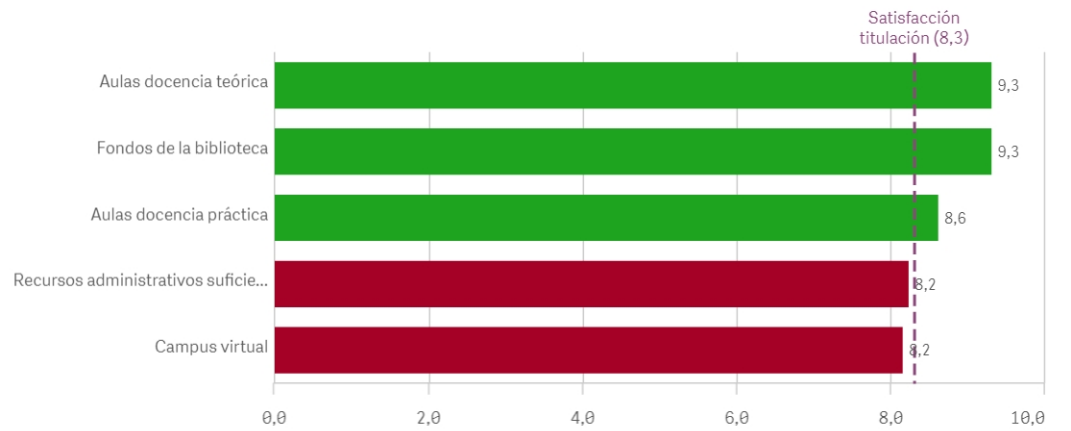

Atención prestada por el PAS

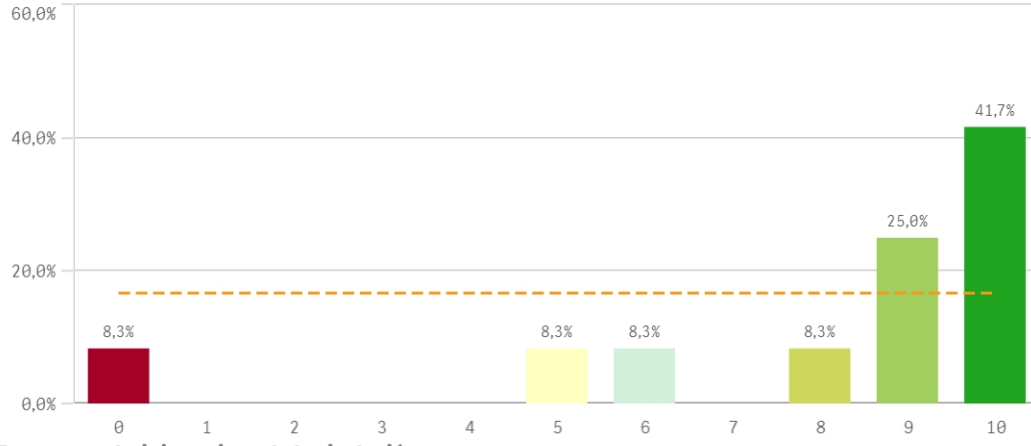

Apoyo técnico y logístico

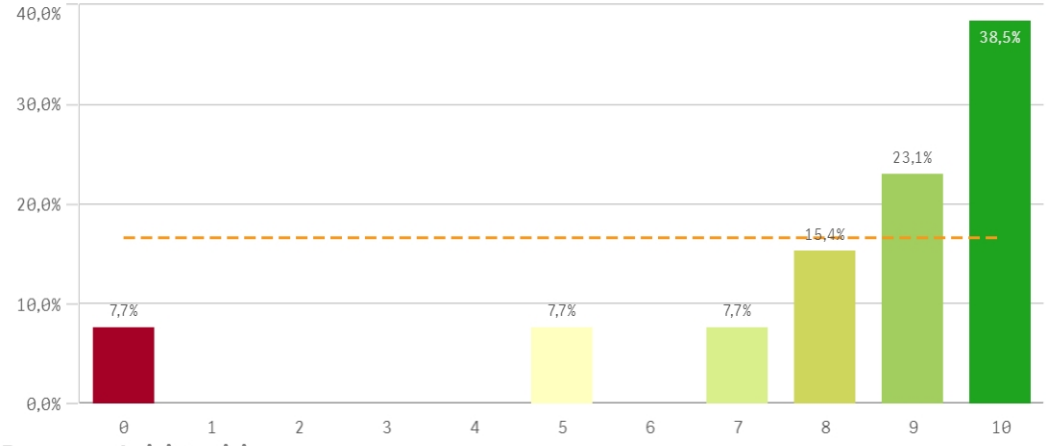

Procesos administrativos de la titulación

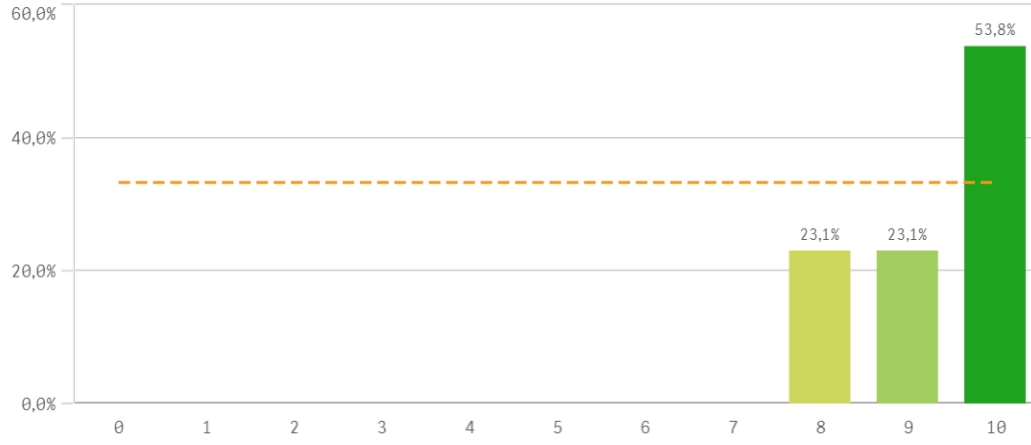

Procesos administrativos comunes

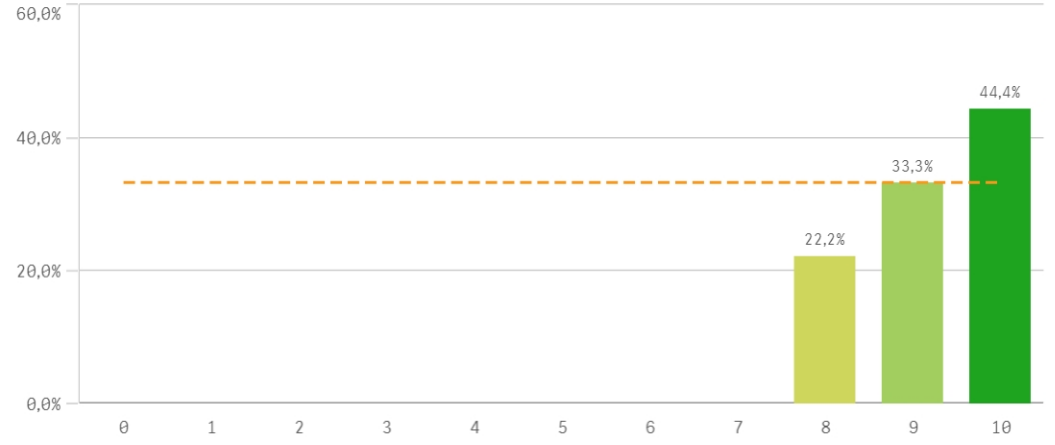

Organización de horarios

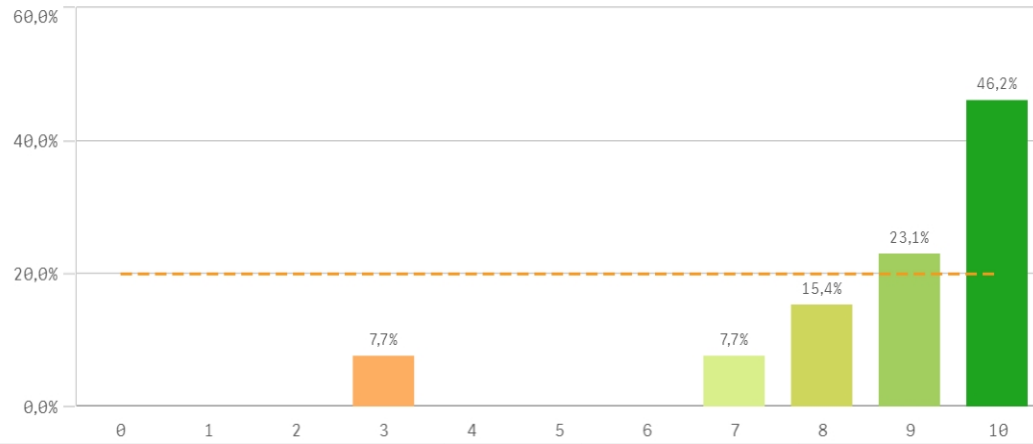

Información ofrecida

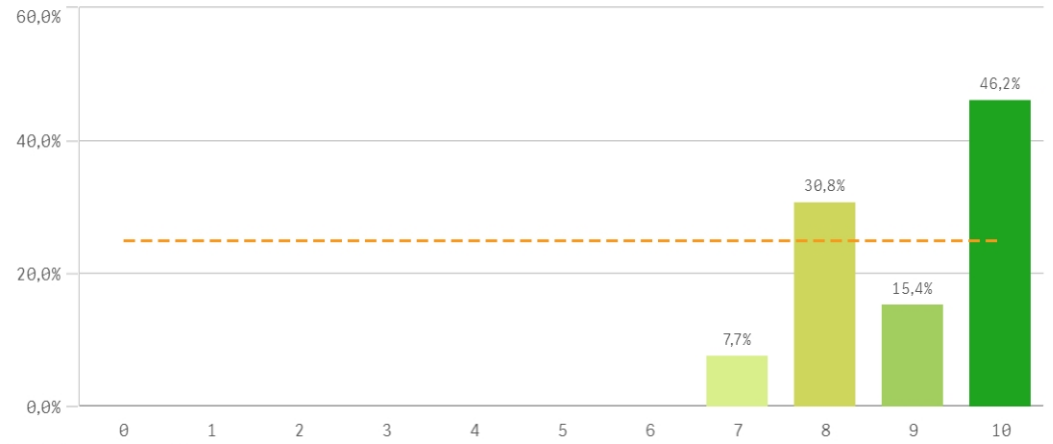

Gestión de la titulación	Q	Media	Desv. típica	Mediana	Moda
Proc. administrativos titulación		9,3	0,9	10,0	10,0
Proc. administrativos comunes		9,2	0,8	9,0	10,0
Información ofrecida		9,0	1,1	9,0	10,0
Organización de horarios		8,7	2,0	9,0	10,0
Apoyo técnico y logístico		8,1	2,8	9,0	10,0
Atención prestada por el PAS		8,0	3,0	9,0	10,0

Fortalezas y debilidades

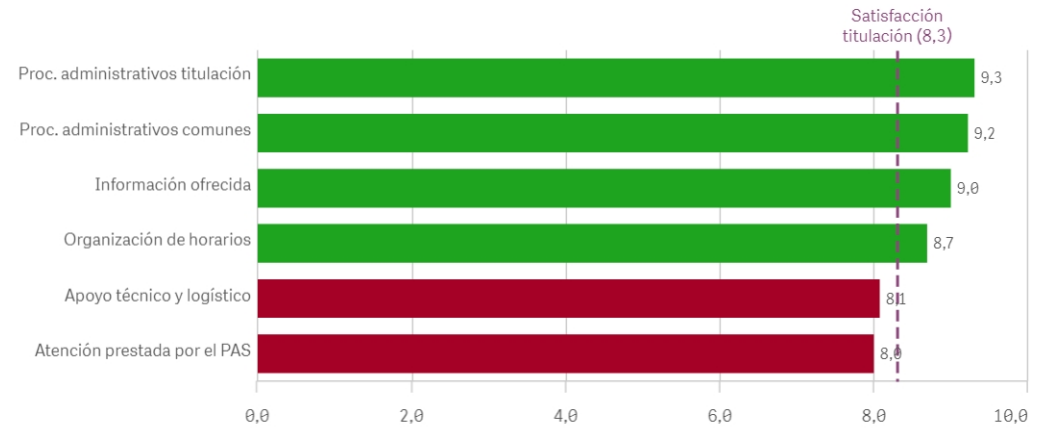

Centro	Observaciones
INFORMÁTICA	Considero que la docencia semipresencial impulsada este curso ha sido un fracaso, especialmente desde el punto de vista de la docencia práctica. No entiendo la razón por la que se impulsa de nuevo para el próximo curso.
INFORMÁTICA	Los mecanismos implantados de gestión de calidad no sirven para nada, salvo para quitar tiempo a los profesores. Tiempo que podrían dedicar a sus labores docentes e investigadoras. Es un mecanismo de cara a la galería, para aparentar, fake. Si obtiene algún resultado es el de presionar a los profesores para que aprueban más alumnos, lo merezcan o no. Es de lo peor que he visto en mi vida.

Aprovechamiento de las tutorías

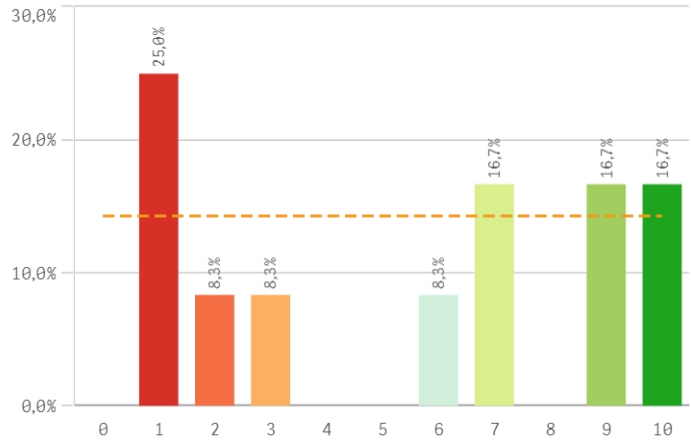

Implicación de los alumnos

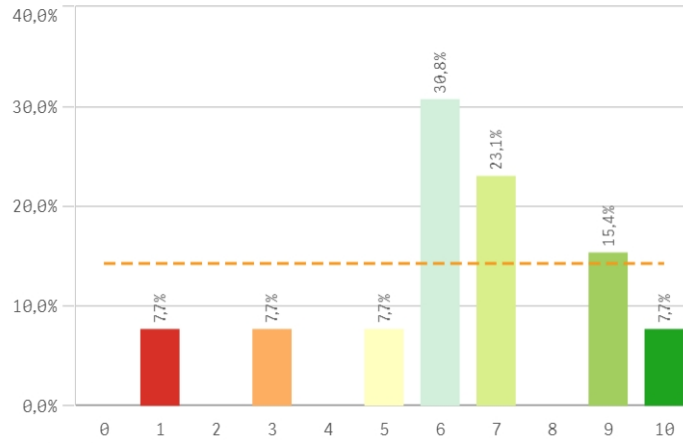

Adquisición de competencias del plan de estudios

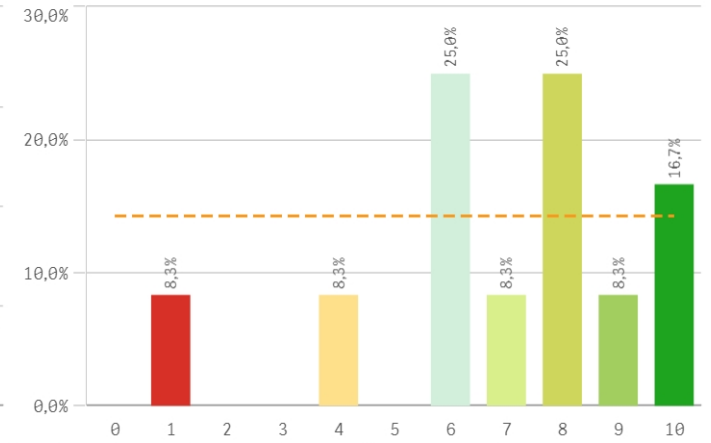

Compromiso del alumnado

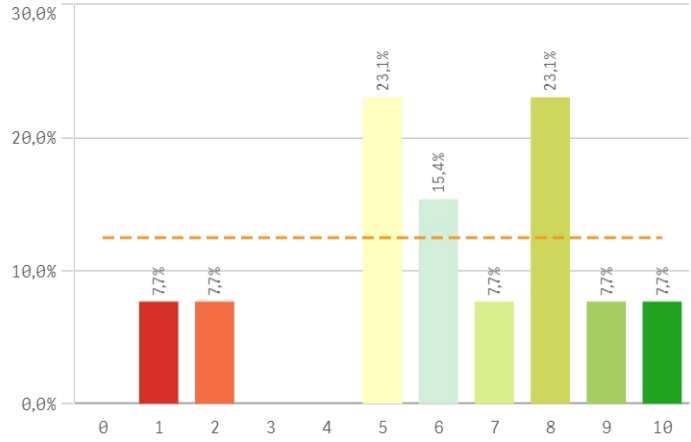

Nivel de trabajo

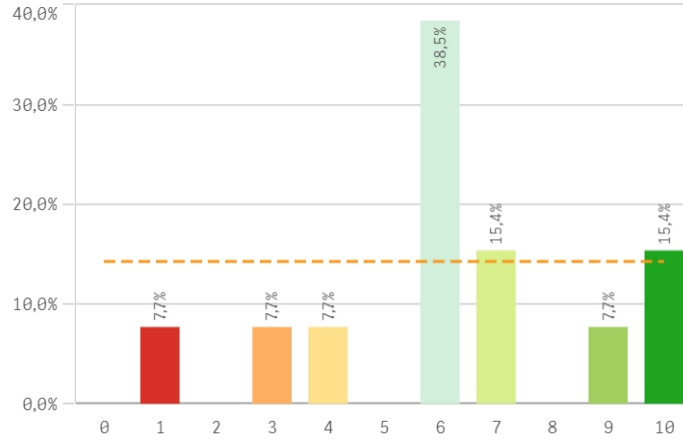

Implicación con la evaluación continua de los alumnos

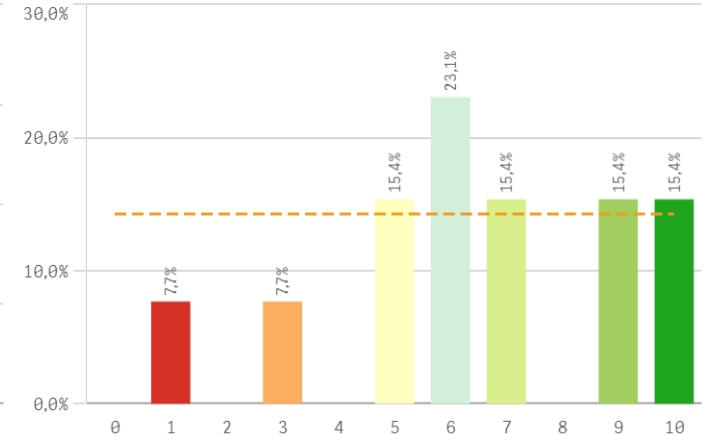

Aprovechamiento de las clases

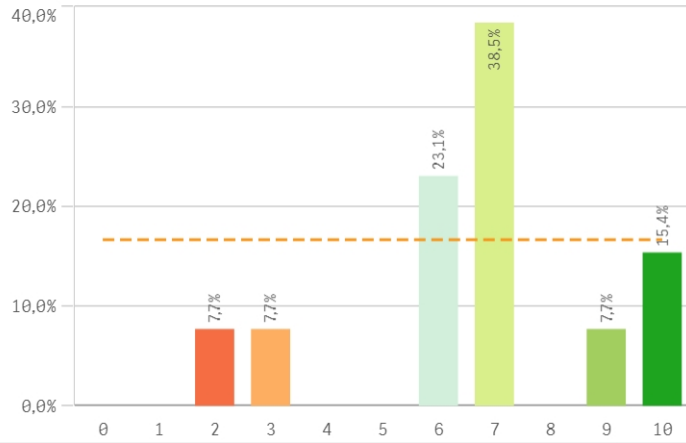

Satisfacción con los resultados de los alumnos

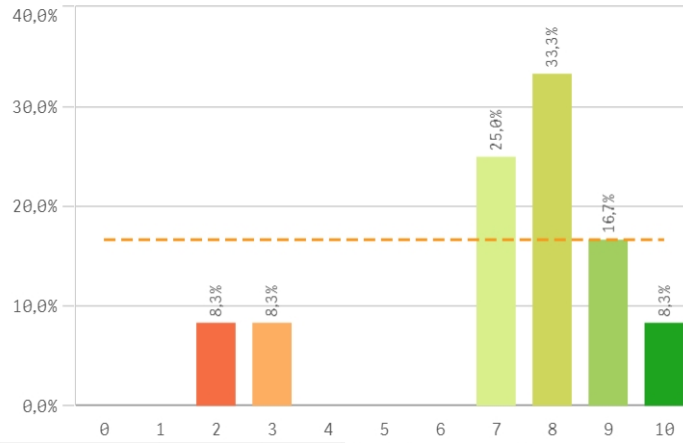

Asistencia de alumnos (%)

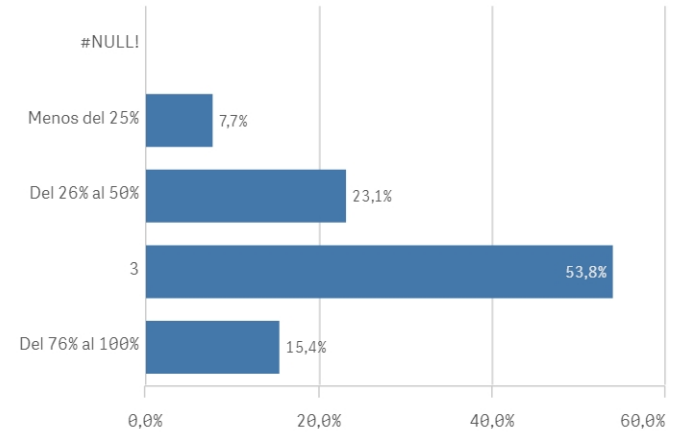

Satisfacción con los alumnos	Q	Media	Desv. típica	Mediana	Moda
Satisfacción con los resultados		7,2	2,4	8,0	8,0
Adquisición de competencias del plan de estudios		6,9	2,6	7,5	-
Aprovechamiento de las clases		6,7	2,3	7,0	7,0
Implicación con la evaluación continua		6,5	2,7	6,0	6,0
Implicación de los alumnos		6,3	2,4	6,0	6,0
Nivel de trabajo		6,2	2,6	6,0	6,0
Compromiso del alumnado		6,2	2,6	6,0	-
Aprovechamiento de las tutorías		5,5	3,7	6,5	1,0

Fortalezas y debilidades

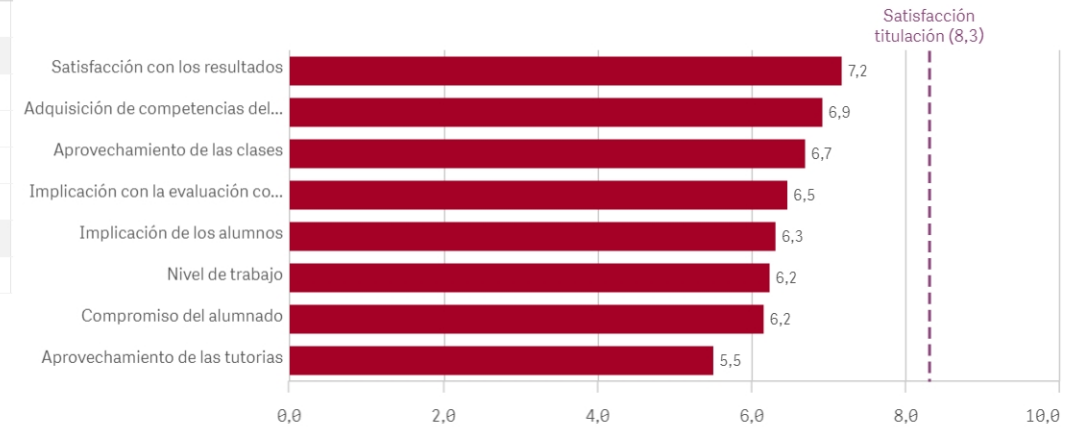

Satisfacción de la titulación

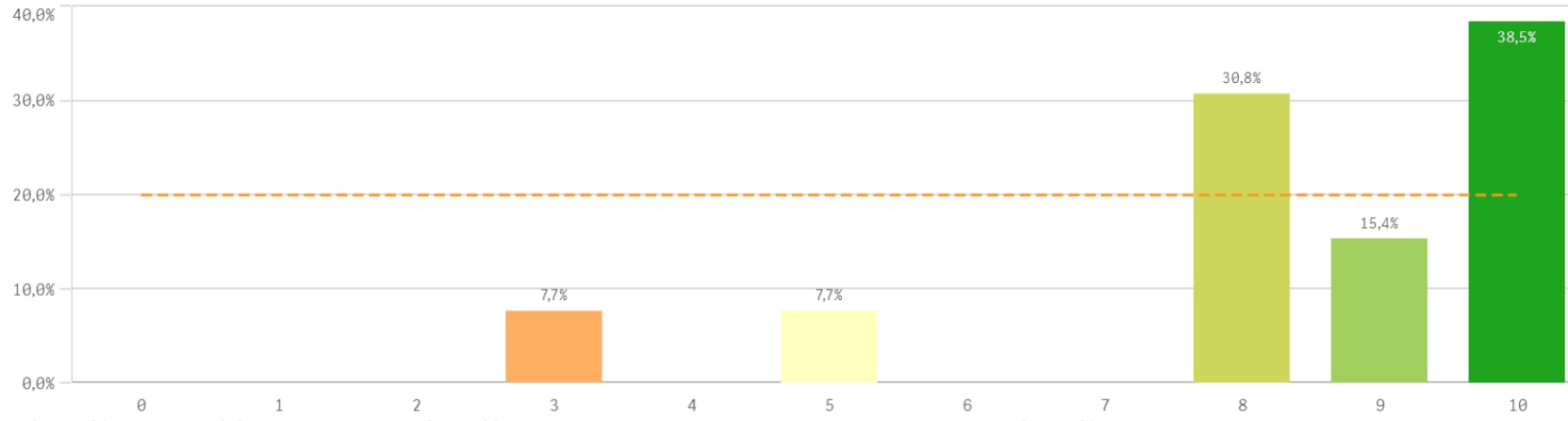

Media
8,3
Desviación Típica
2,1
Mediana
9,0
Moda
10,0

Satisfacción con la actividad docente de la titulación

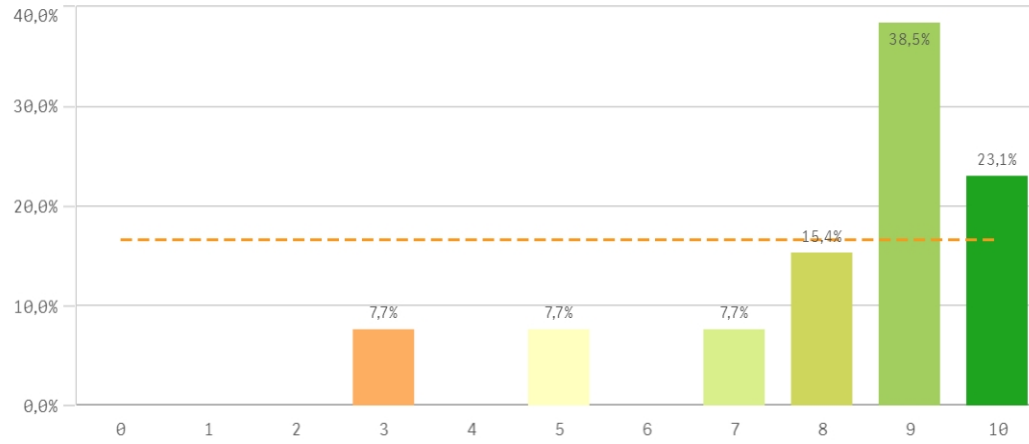

Satisfacción de la UCM

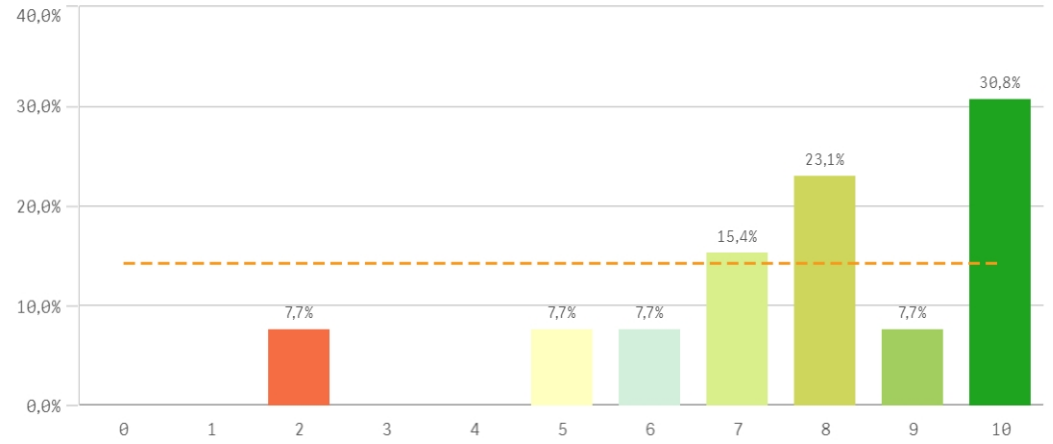

Orgullo ser PDI de la UCM

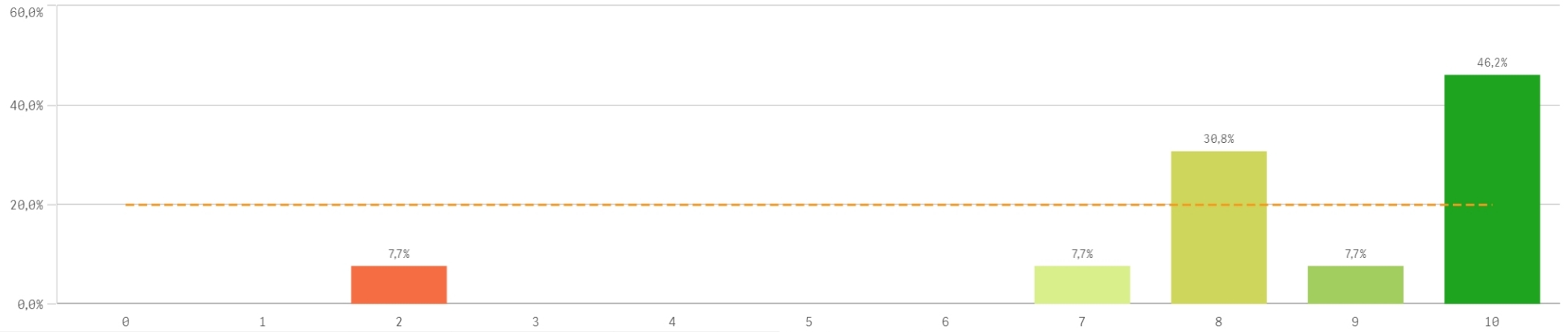

Satisfacción de la titulación	Q	Media	Desv. típica	Mediana	Moda
Orgullo PDI de la UCM		8,5	2,2	9,0	10,0
Satisfacción de la activ. docente		8,2	2,1	9,0	9,0
Satisfacción UCM		7,7	2,4	8,0	10,0

Fortalezas y debilidades

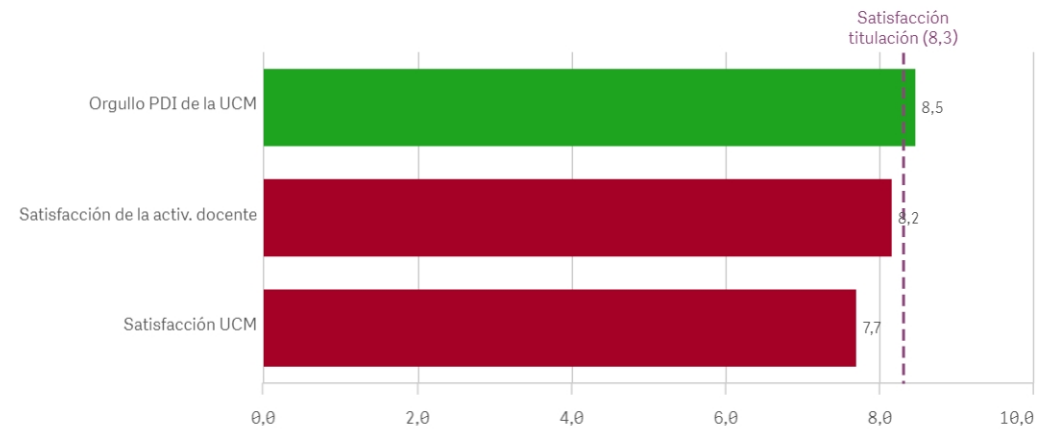

Orgullo ser PDI de la UCM

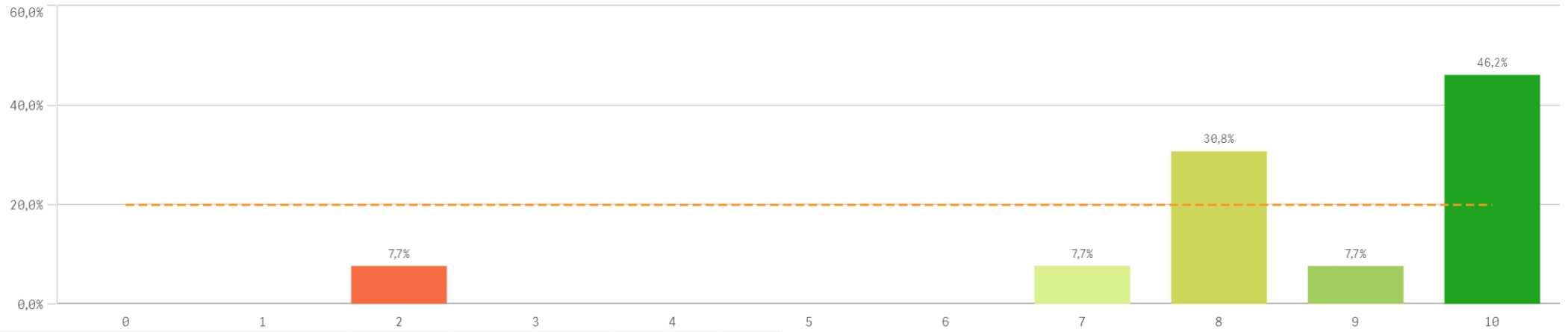

Satisfacción de la titulación	Q	Media	Desv. típica	Mediana	Moda
Orgullo PDI de la UCM		8,5	2,2	9,0	10,0
Satisfacción de la activ. docente		8,2	2,1	9,0	9,0
Satisfacción UCM		7,7	2,4	8,0	10,0

Fortalezas y debilidades

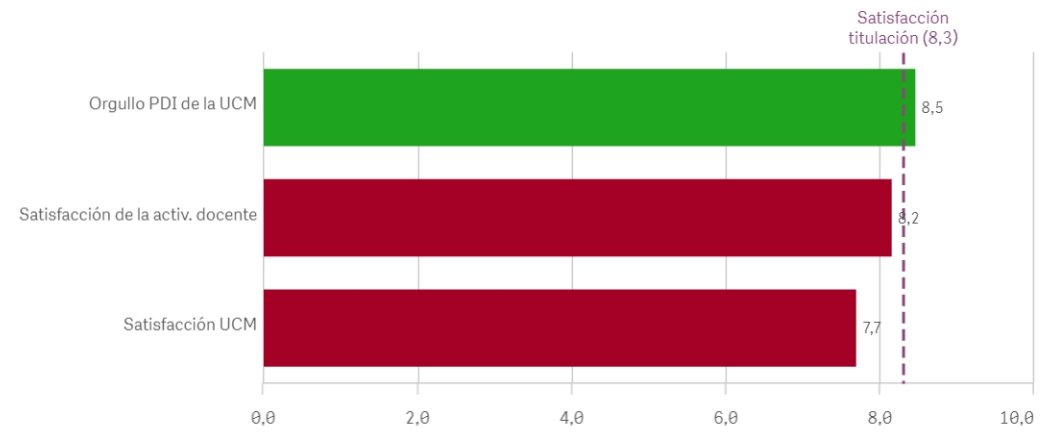

Repetir docencia en la titulación (fidelidad)

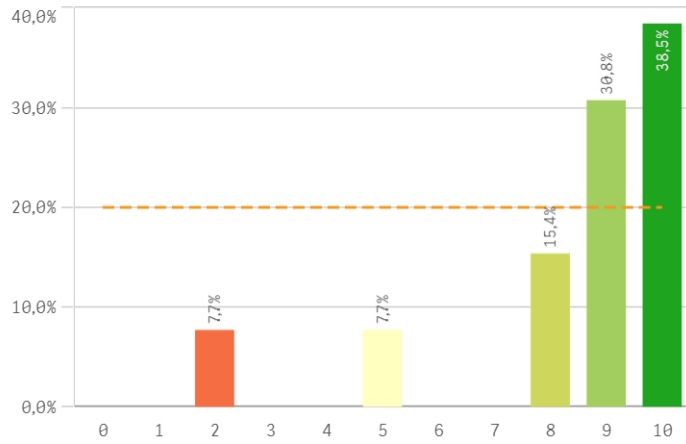

Repetir PDI (fidelidad)

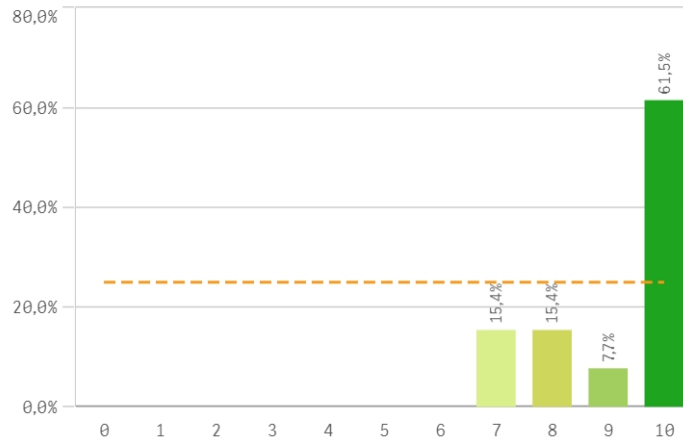

Repetir PDI en la UCM (fidelidad)

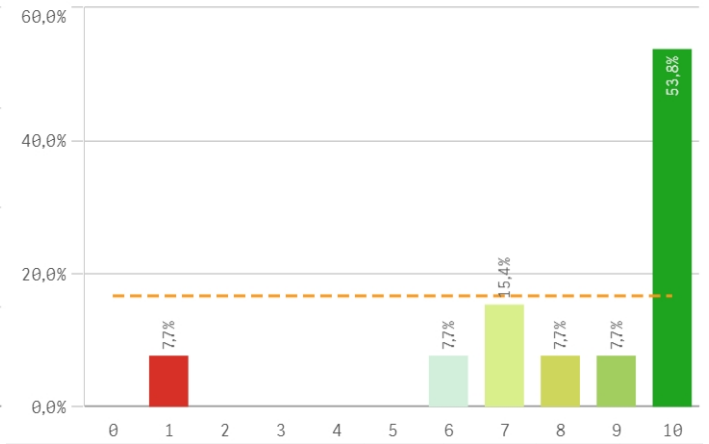

Recomendar titulación (preinscripción)

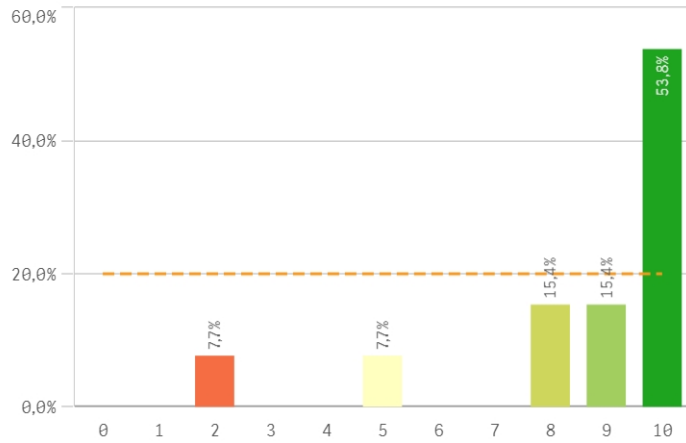

Recomendar estudiar en la UCM (preinscripción)

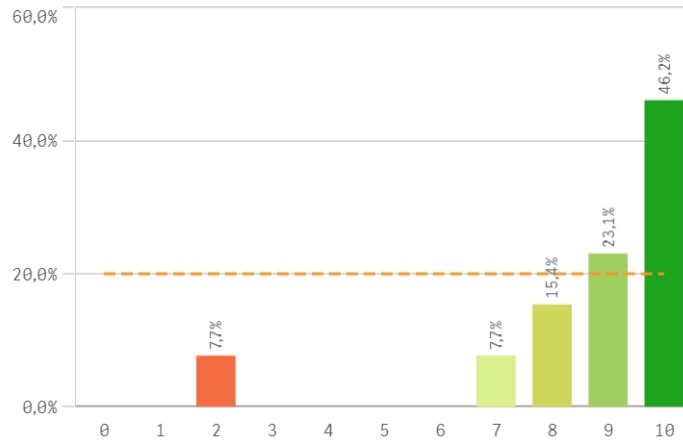

Compromiso	Q	Media	Desv. típica	Medi...	Moda
Repetir PDI		9,2	1,2	10,0	10,0
Recomendar estudiar en la UCM		8,6	2,2	9,0	10,0
Recomendar titulación		8,5	2,4	10,0	10,0
Repetir docencia en la titulación		8,4	2,4	9,0	10,0
Repetir PDI en la UCM		8,3	2,6	10,0	10,0

Construcción y significado del valor "compromiso":

- * Estudiante comprometido: valora con 9 o más puntos todas las preguntas de fidelidad, prescripción y vinculación.
- * Estudiante neutro: la puntuación que otorga a todas las preguntas de fidelidad, prescripción y vinculación están entre 6 y 9.
- * Estudiante decepcionado: valora con 6 o menos puntos todas las preguntas de fidelidad, prescripción y vinculación.

