



OFICINA para la CALIDAD

Vicerrectorado de Calidad

UNIVERSIDAD COMPLUTENSE DE MADRID



INFORME DE LOS INDICADORES DE INSERCIÓN LABORAL DE EGRESADOS DE GRADO Y MÁSTER

CURSO/S: 2024-25

CENTROS: TODOS LOS CENTROS DE LA UCM QUE IMPARTEN GRADO

TITULACIÓN: GRADO EN INGENIERÍA INFORMÁTICA

Fecha de generación:

11/11/2025

Grado - Máster Inserción Laboral Egresados: IUCM30 - Tasa de inserción laboral de los estudiantes egresados

Participación

Población (N)
122

Muestra (n)
27

Participación (%)
22,1%

(IUCM-30)
Tasa de inserción laboral (n=23)

85,2%

(IUCM-30)
Tasa de inserción laboral histórico

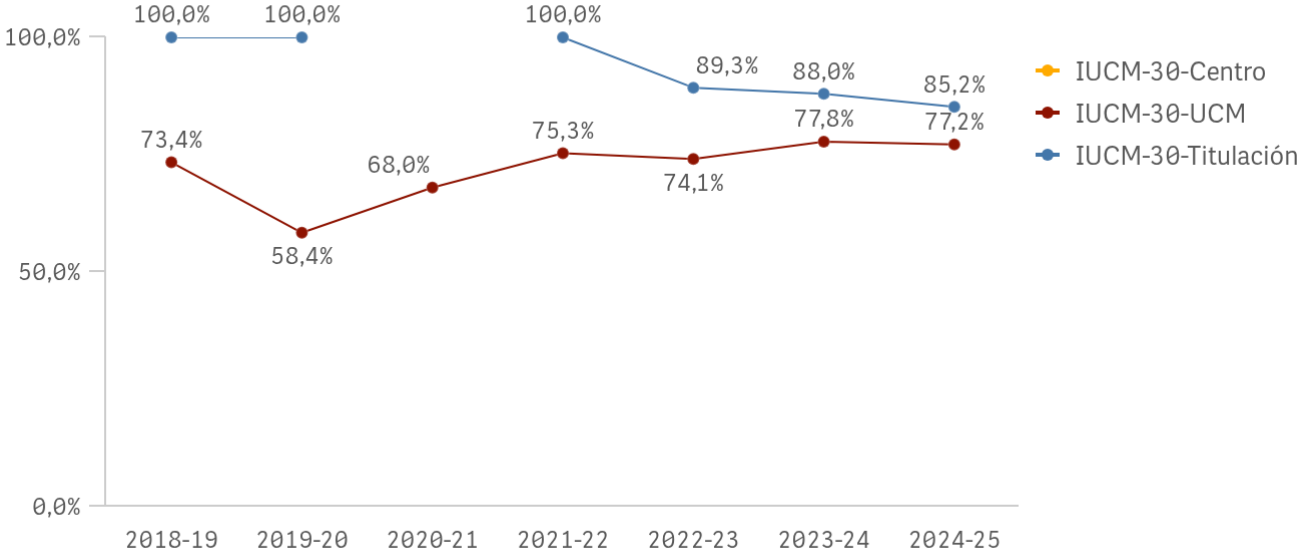

Si no se realiza ninguna selección de curso, centro o titulación mostrará el dato acumulado total. El valor mostrado siempre es el correspondiente a El histórico correspondiente a CENTRO y a TIUTLACIÓN sólo se muestra si hay una centro y/o una titulación seleccionada.

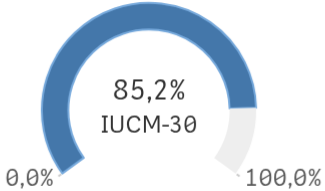

Grado - Máster Inserción Laboral Egresados: Sobre la muestra I

Edad de los estudiantes agrupada

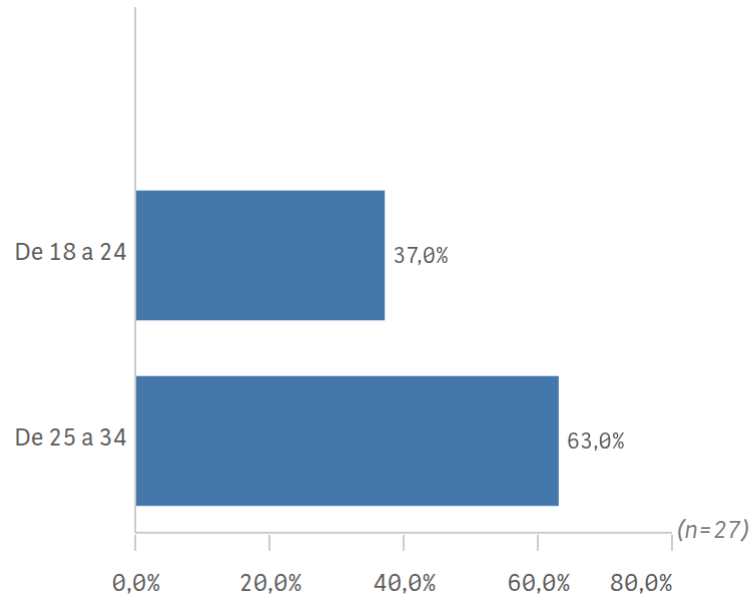

Edad media
25,3

Género de la muestra

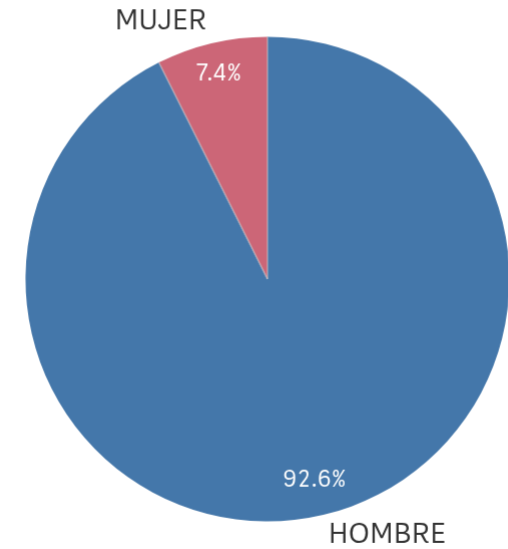

Situación laboral

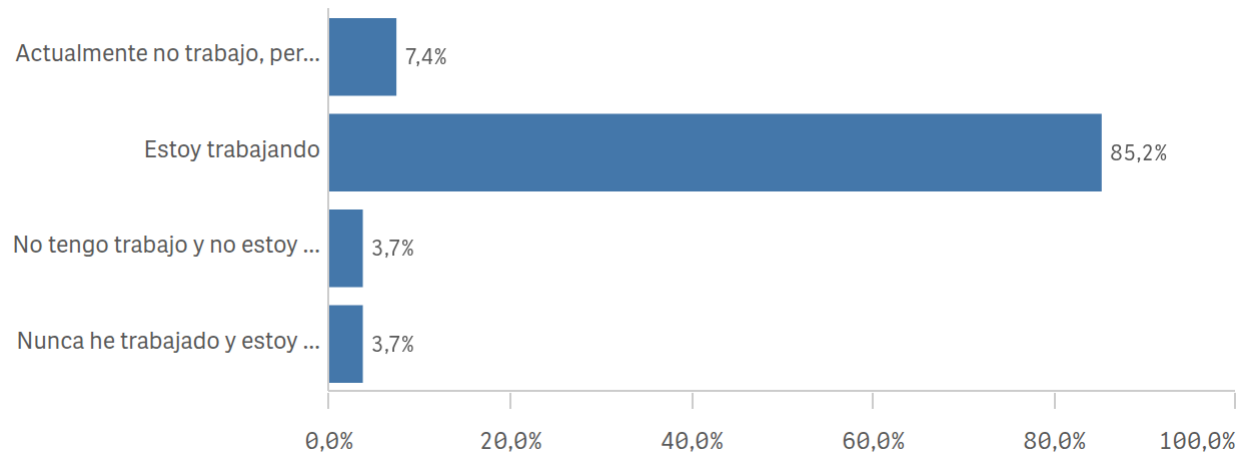

Situación laboral

(valores absolutos)

Situacion laboral	n
Totales	27
Actualmente no trabajo, pero he trabajado después de finalizar mis estudios y estoy buscando trabajo	2
Estoy trabajando	23
No tengo trabajo y no estoy buscando empleo	1
Nunca he trabajado y estoy buscando mi primer empleo	1

Grado - Máster Inserción Laboral Egresados: Sobre la muestra que trabaja o ha trabajado I

Tipo de contrato

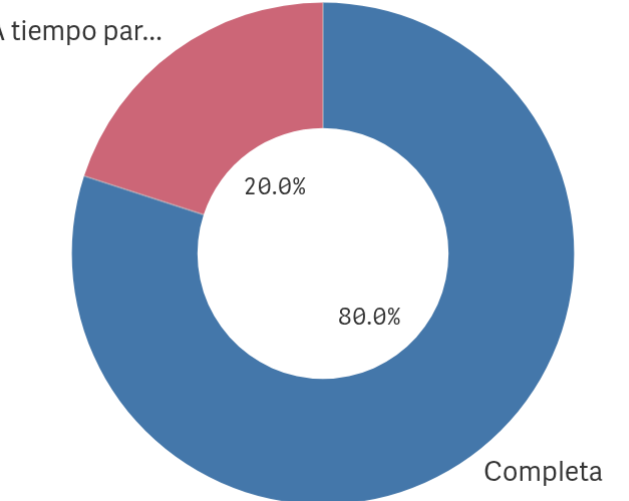
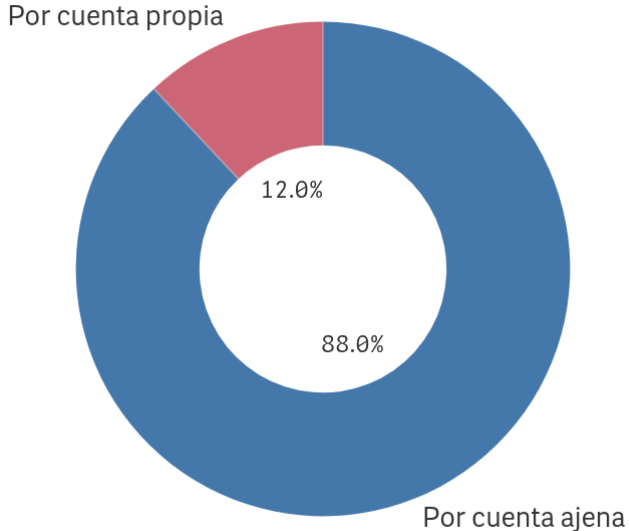
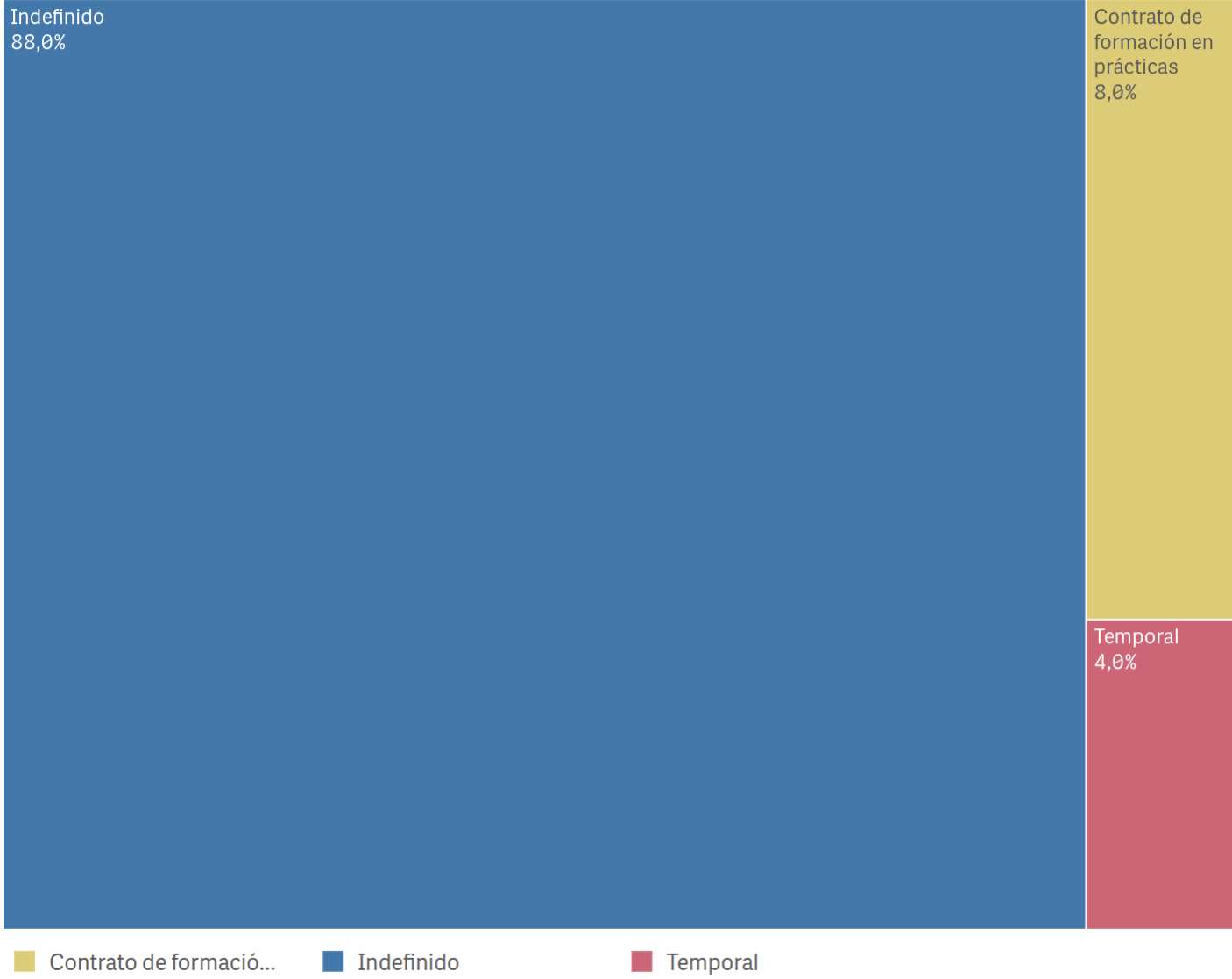

n= 25

Grado - Máster Inserción Laboral Egresados: Sobre la muestra que trabaja o ha trabajado II

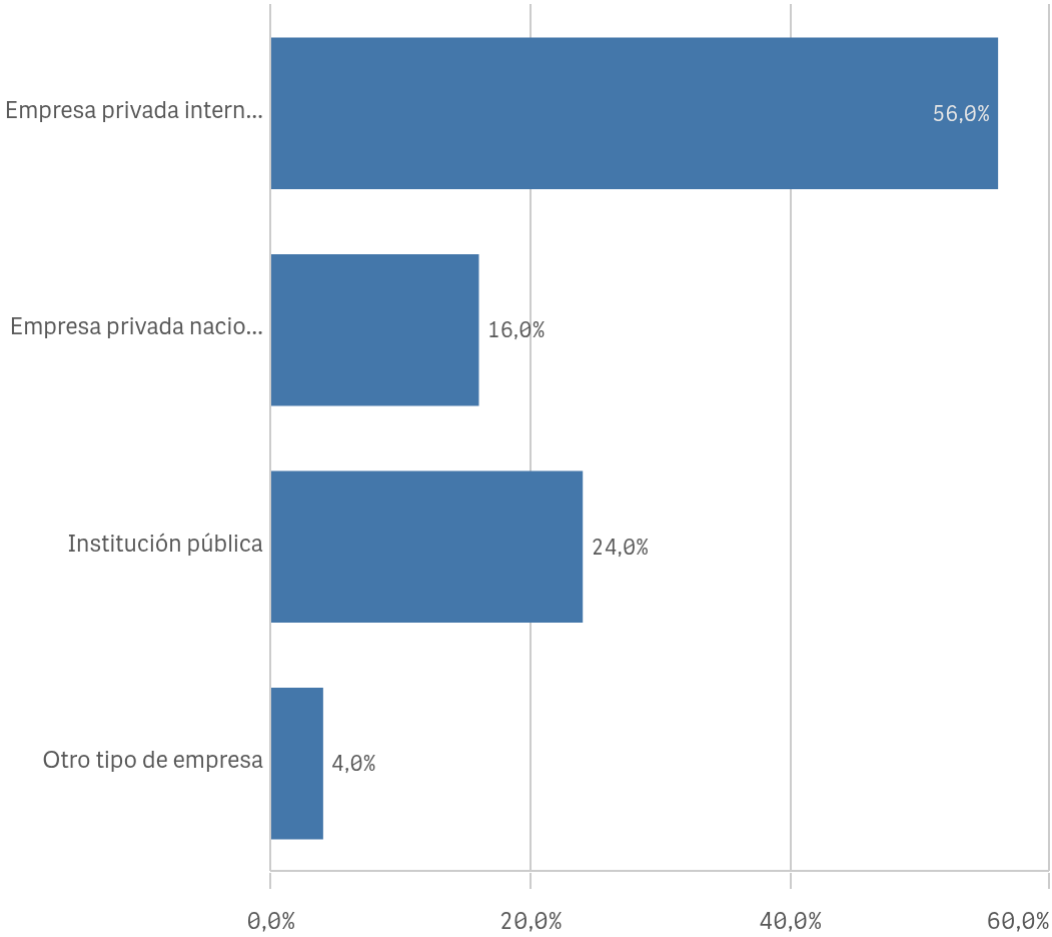

n= 25

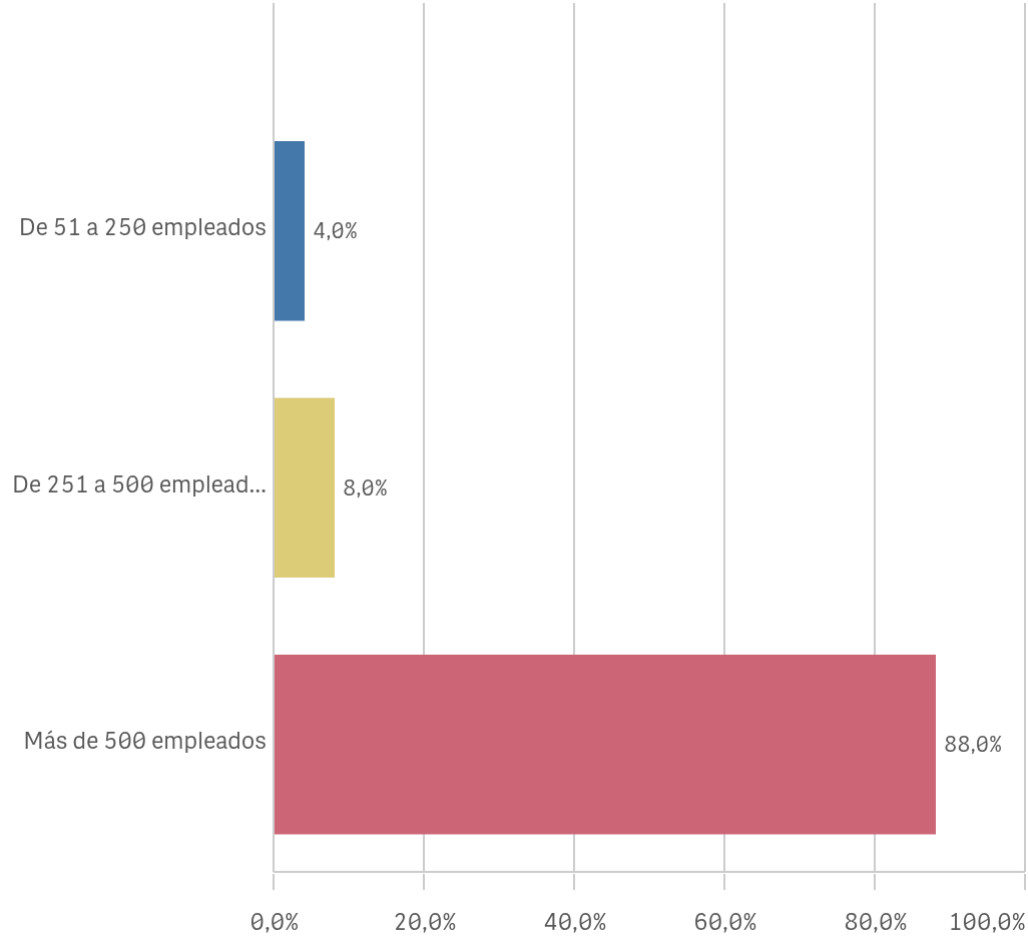

n= 25

Grado - Máster Inserción Laboral Egresados: Situación laboral (los que trabajan o han trabajado) I

Media de meses en encontrar primer empleo

Media
1,96

Mediana= 0 S.D.= 3,4336569

Media de meses en encontrar el primer empleo por género

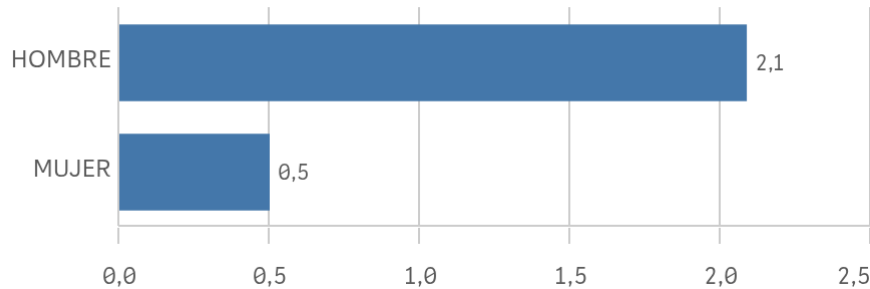

Media de meses en encontrar el primer empleo por edad

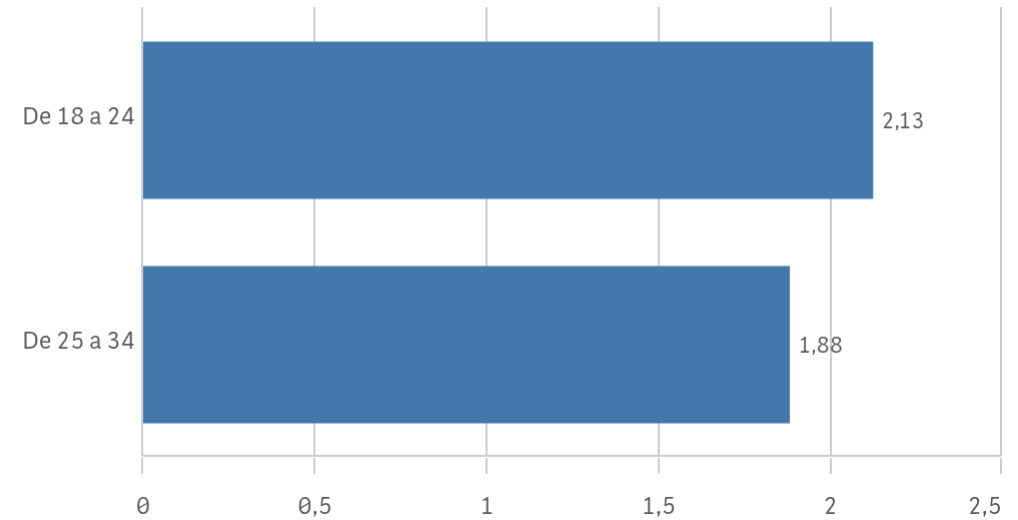

Encontraron empleo antes de finalizar sus e... Encontraron empleo antes de finalizar sus e... Frecuencia de valoraciones de la mejora de empleo al final...

52,0%

n= 13

En que medida finalizar los estudios mejoró ...

Valoración entre 0 y 10

Media
6,5

Mediana= 7 D.S.= 2,8123106

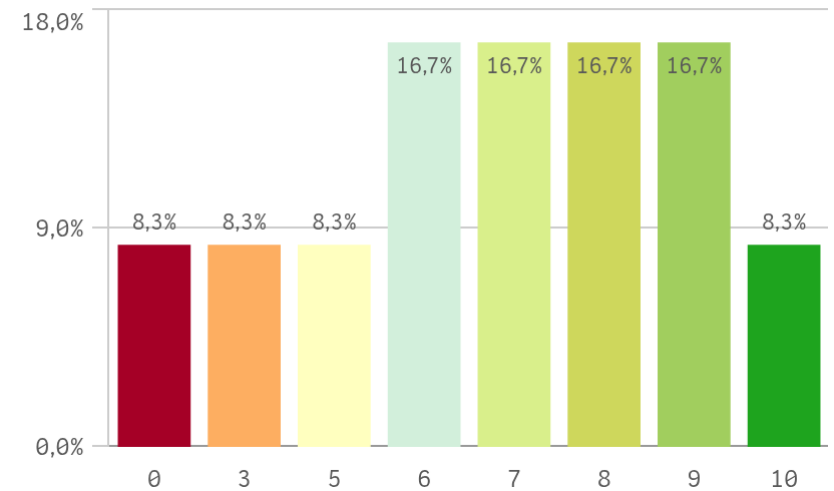
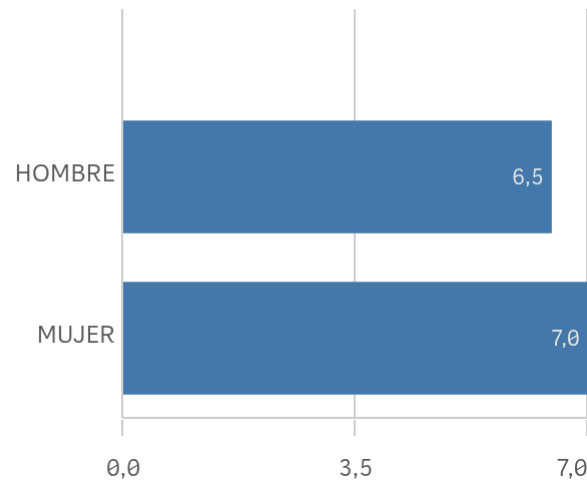

Grado - Máster Inserción Laboral Egresados: Situación laboral (los que trabajan o han trabajado) II

Adecuación del empleo a la capacitación obtenida

Media
8,24

Mediana= 8 S.D.= 1,8092356

Adecuación del empleo a la capacitación obtenida por gé...

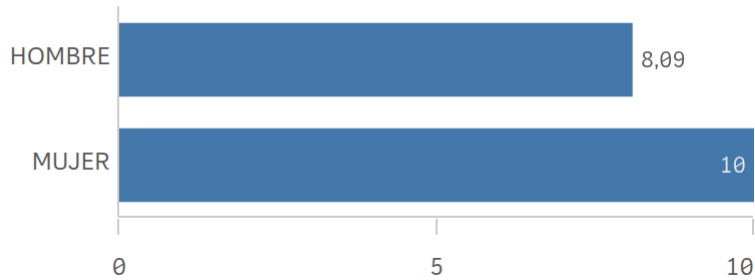

Frecuencia de valoraciones de adecuación del empleo a la capacitación

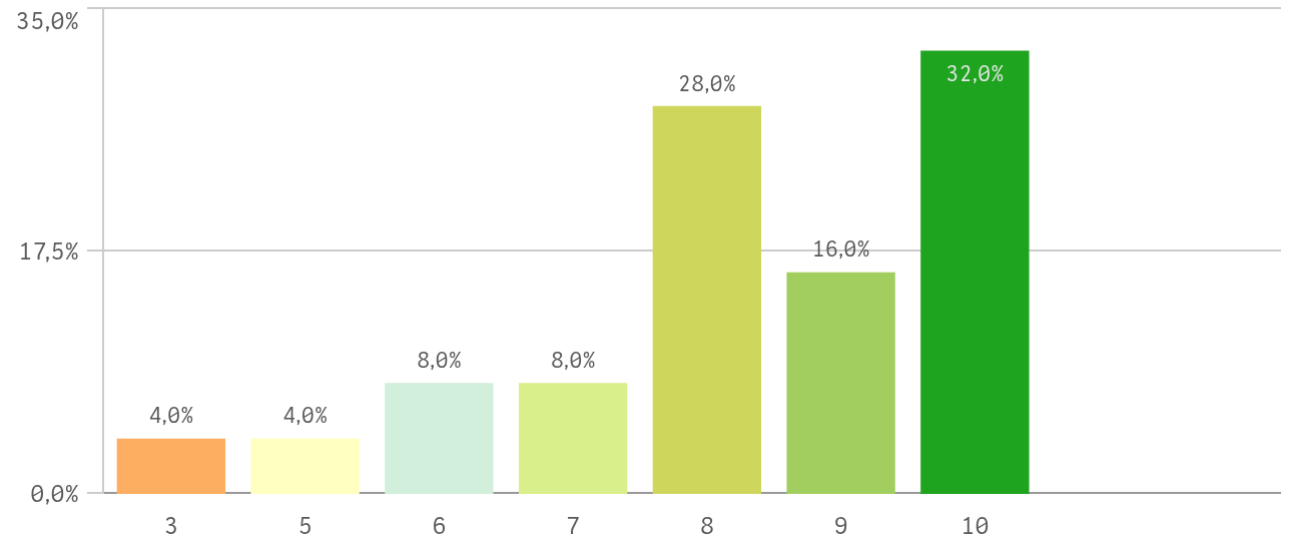

Empleo relacionado con la titulación

Media
7,88

Mediana= 8 S.D.= 2,3508864

Empleo relacionado con la titulación por género

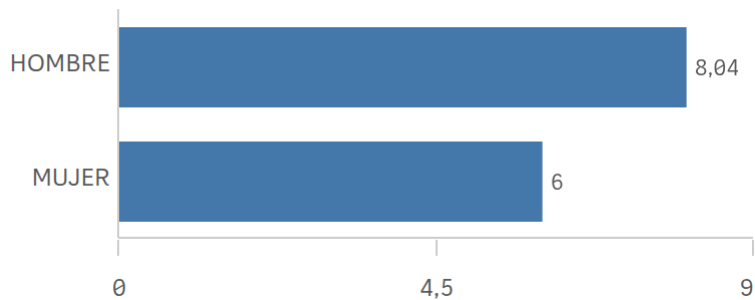

Frecuencia de valoraciones del empleo relacionado con la titulación

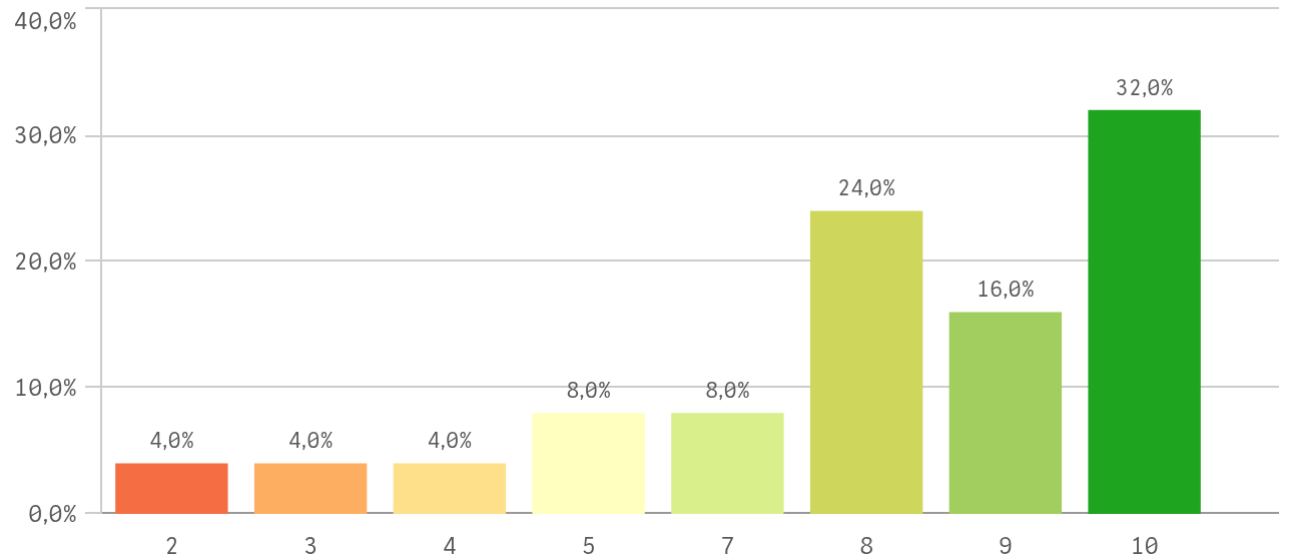

Grado - Máster Inserción Laboral Egresados: Situación laboral (los que trabajan o han trabajado) III

Media de empleos tras titularse

Media
1,64

Mediana= 2 S.D.= 0,7

Media de empleos tras titularse por género

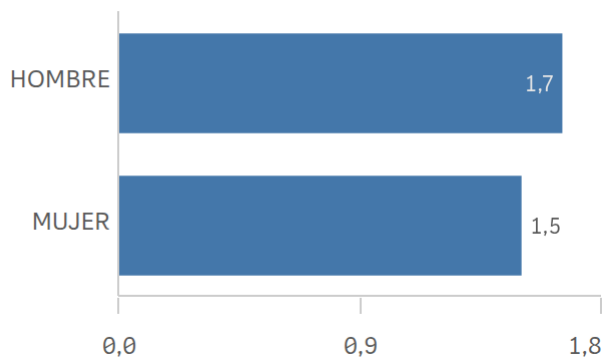

Condiciones materiales y humanas del empleo

Media
7,9

Mediana= 8 S.D.= 1,7156146

Condiciones materiales y humanas del empleo p...

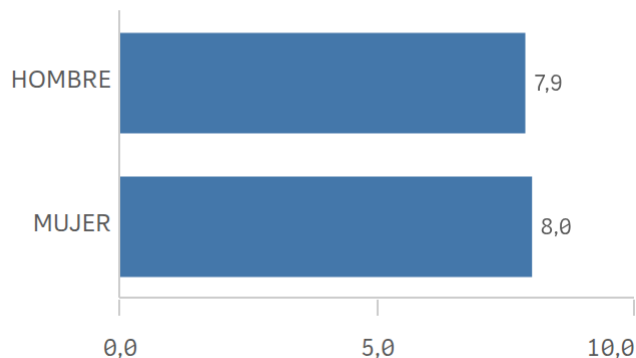

He tenido otros empleos menos satisfactorios

Media
3,7

Mediana= 3 S.D.= 3,6791618

He tenido otros empleos menos satisfactorios por ...

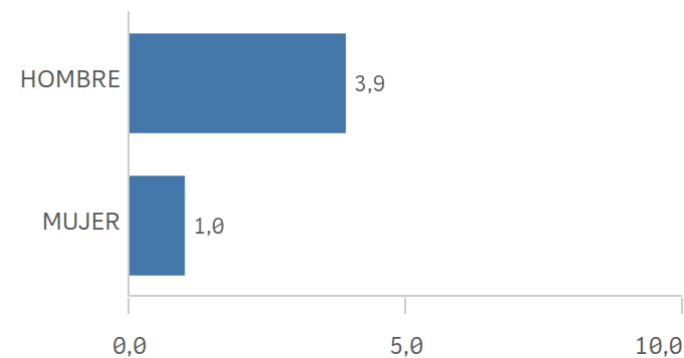

Media de empleos tras titularse por edad

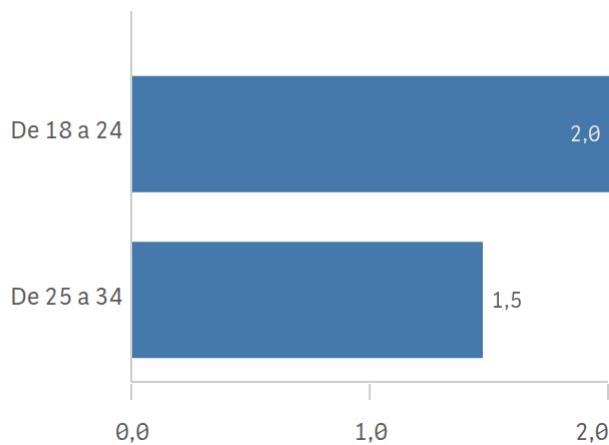

Condiciones materiales y humanas del empleo p...

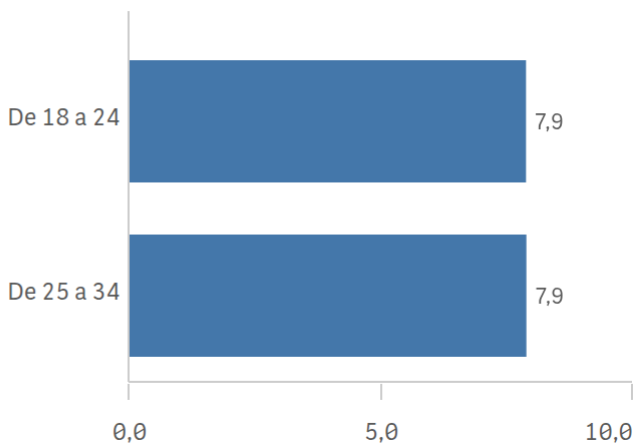

He tenido otros empleos menos satisfactorios por ...

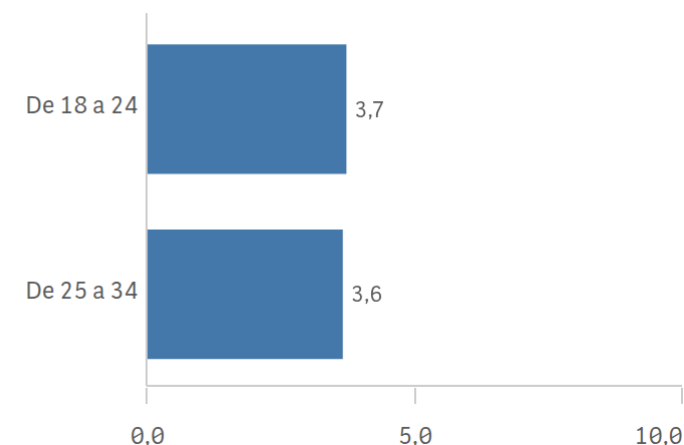

Grado - Máster Inserción Laboral Egresados: Situación laboral (los que trabajan o han trabajado) IV

Satisfacción con el trabajo actual

Media
7,76

Mediana= 8 S.D.= 2,2781571

Satisfacción con el trabajo actual por género

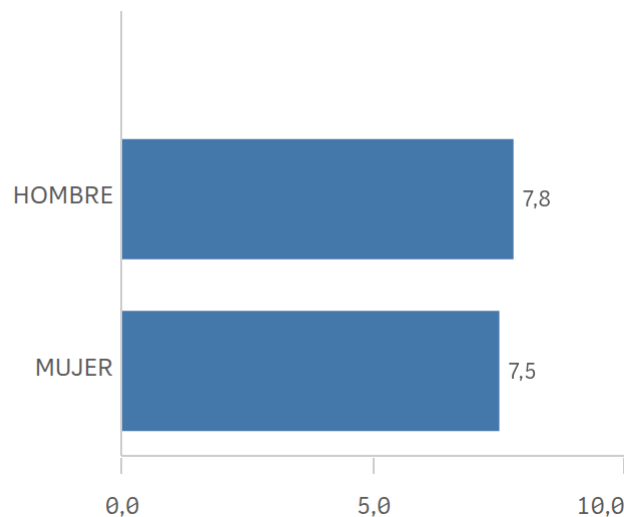

Satisfacción con el trabajo actual por edad

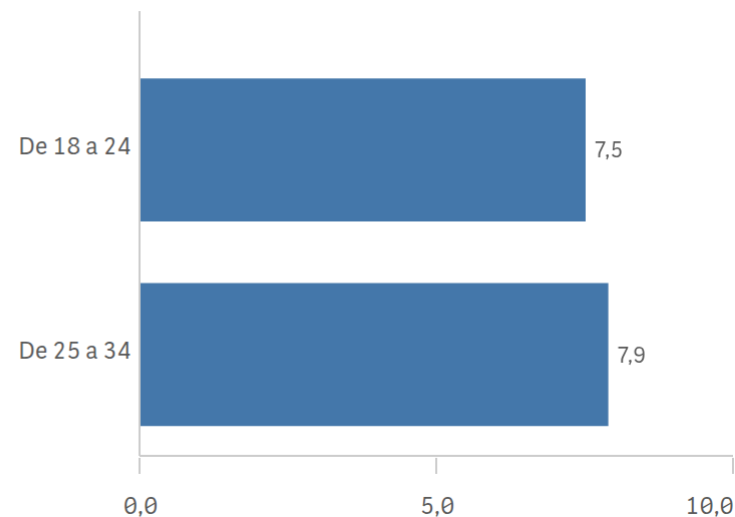

Frecuencia de valoraciones de la satisfacción con el trabajo actual

