

# **INFORME DE LAS ENCUESTAS DE SATISFACCIÓN A ESTUDIANTES DE GRADO Y MÁSTER**

**PERIODO ACADÉMICO:** CURSO/S: 2024-25

**CENTRO:** CENTROS: TODOS LOS CENTROS DE LA UCM QUE IMPARTEN GRADO

**TITULACIONES:** TITULACIÓN: DOBLE GRADO EN INGENIERÍA INFORMÁTICA - MATEMÁTICAS

Fecha de generación:

# Grado-Máster Estudiantes: Características de de la muestra I

**Población N**

164

**% Participación**

26,8%

**Participación n**

44

**Género**

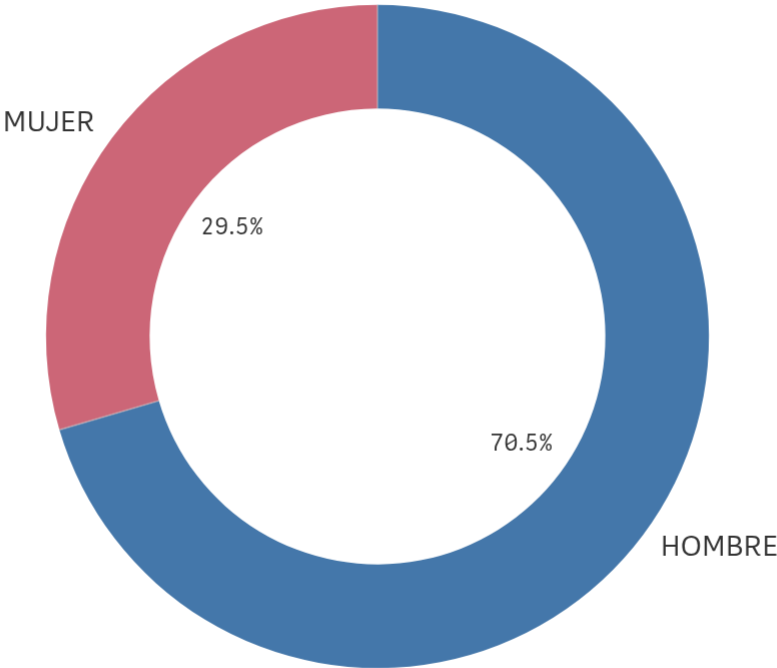

■ HOMBRE ■ MUJER

**Edad (años)**

(%) Porcentaje por franjas

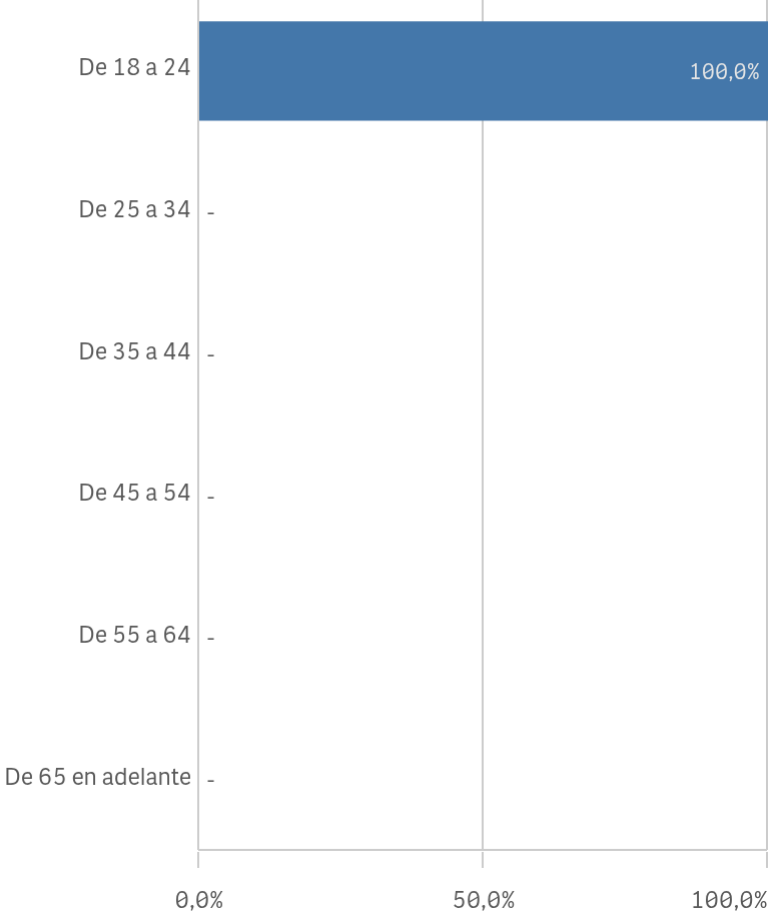

**Edad media (años)**

20,2

**Desv. típica**

1,5

# Grado-Máster Estudiantes: Características de de la muestra II

## Lugar de residencia

(%) Porcentaje por franjas

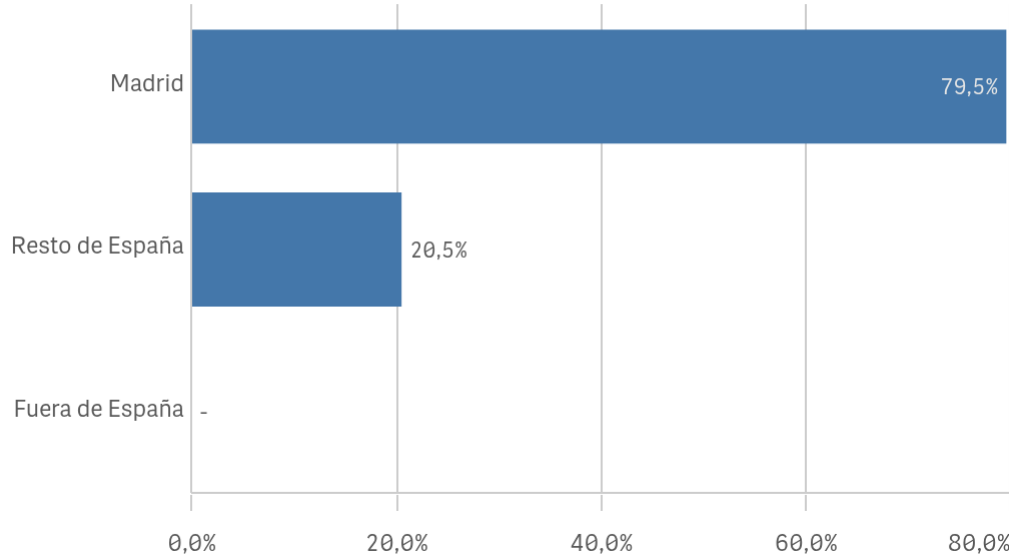

## Situación laboral

(%) Porcentaje por franjas

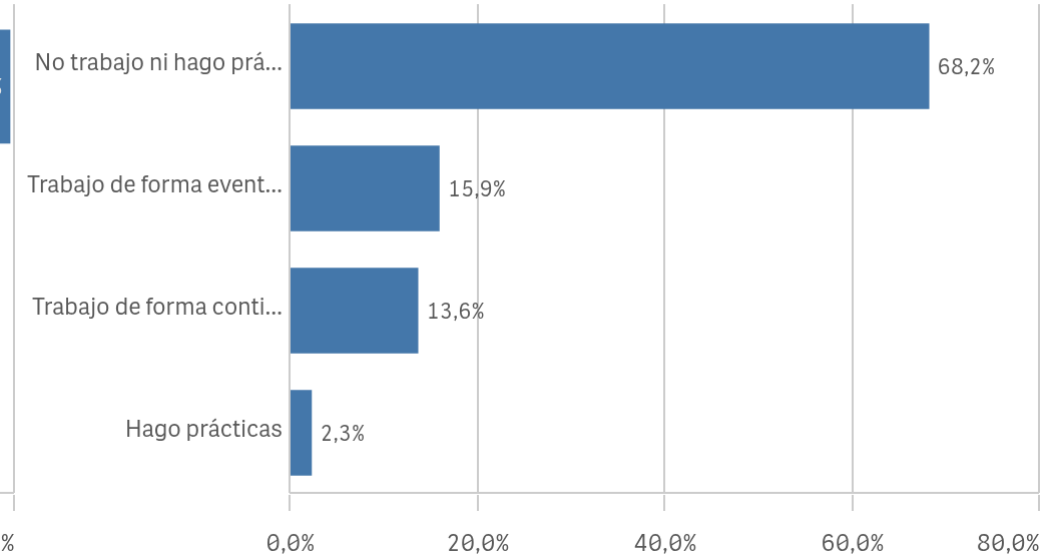

## Puesto de trabajo relacionado con los estudios

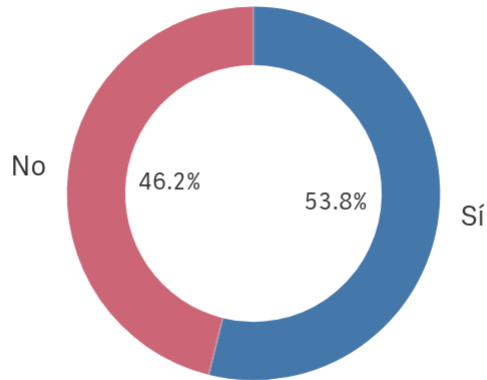

■ Sí ■ No

## Alumnos inscritos en la OPE

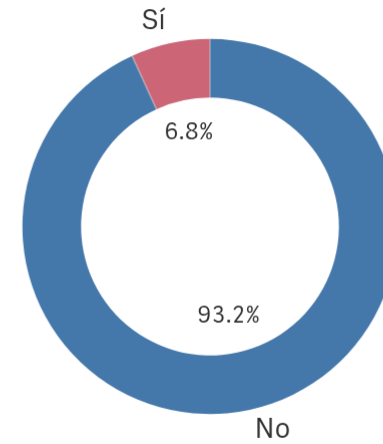

■ No ■ Sí

# Grado-Máster Estudiantes: Desarrollo académico I

**Objetivos claros**

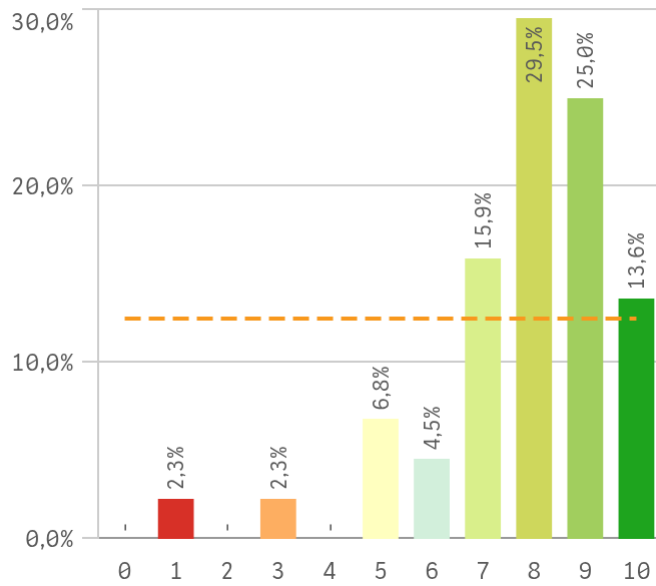

**Plan de estudios adecuado**

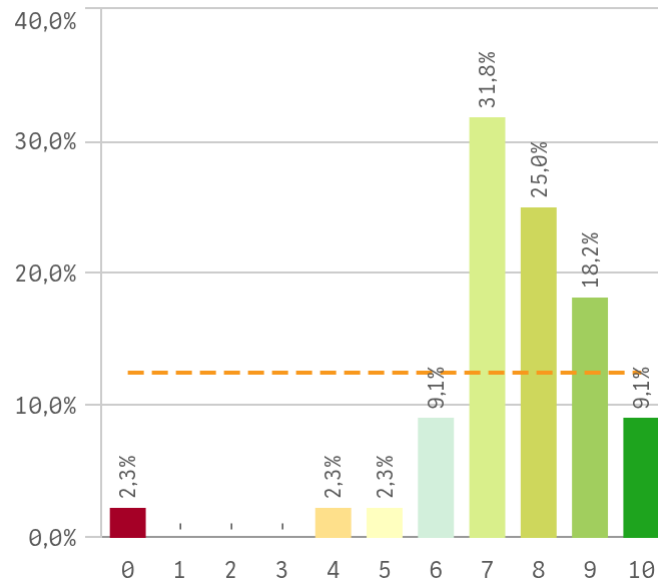

**Nivel de dificultad apropiado**

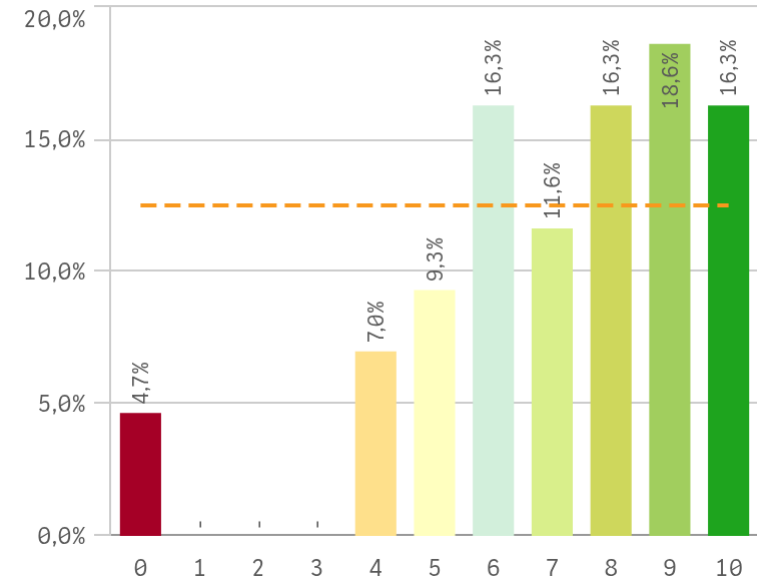

**Número de alumnos por aula**

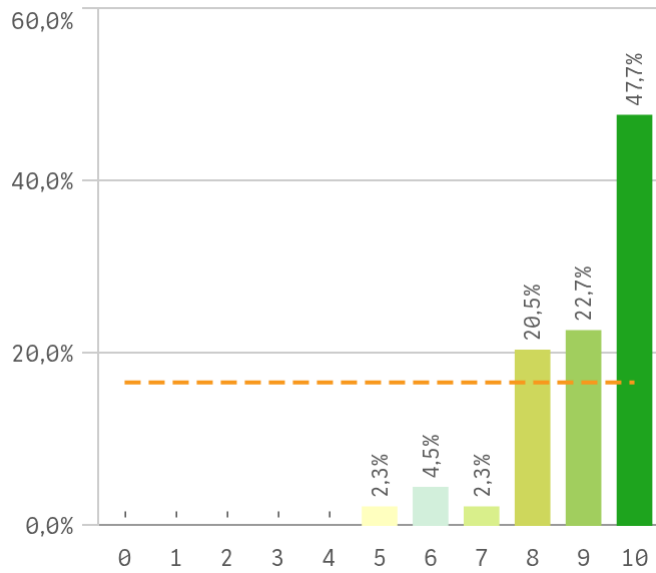

**Integración de teoría/práctica**

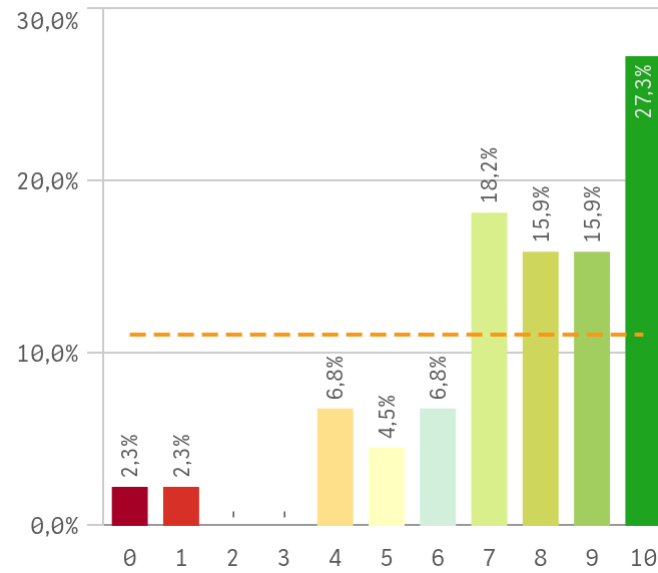

**Calificaciones en tiempo adecuado**

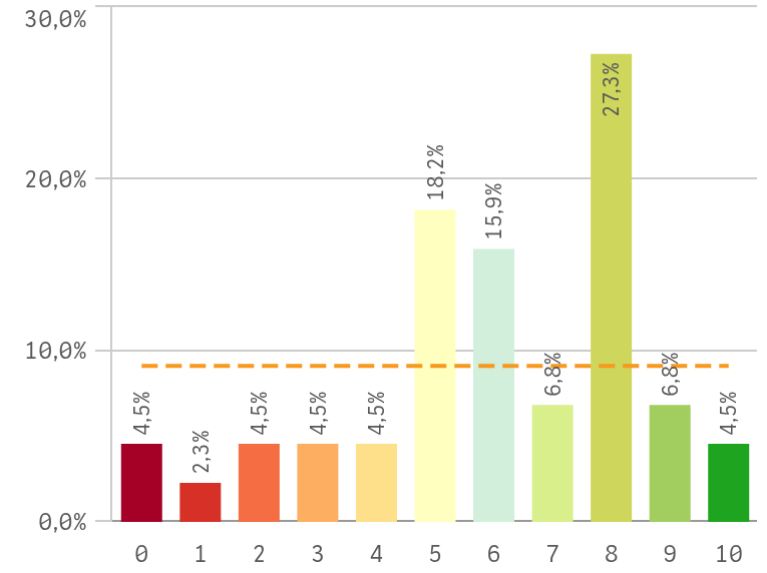

# Grado-Máster Estudiantes: Desarrollo académico II

## Relación calidad/precio

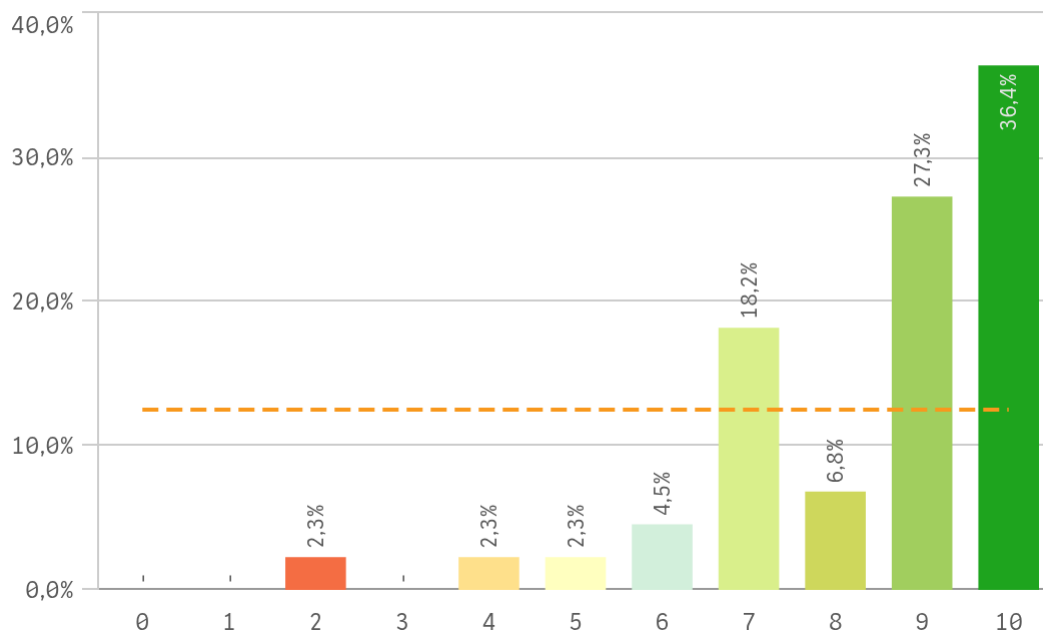

## Orientación Internacional

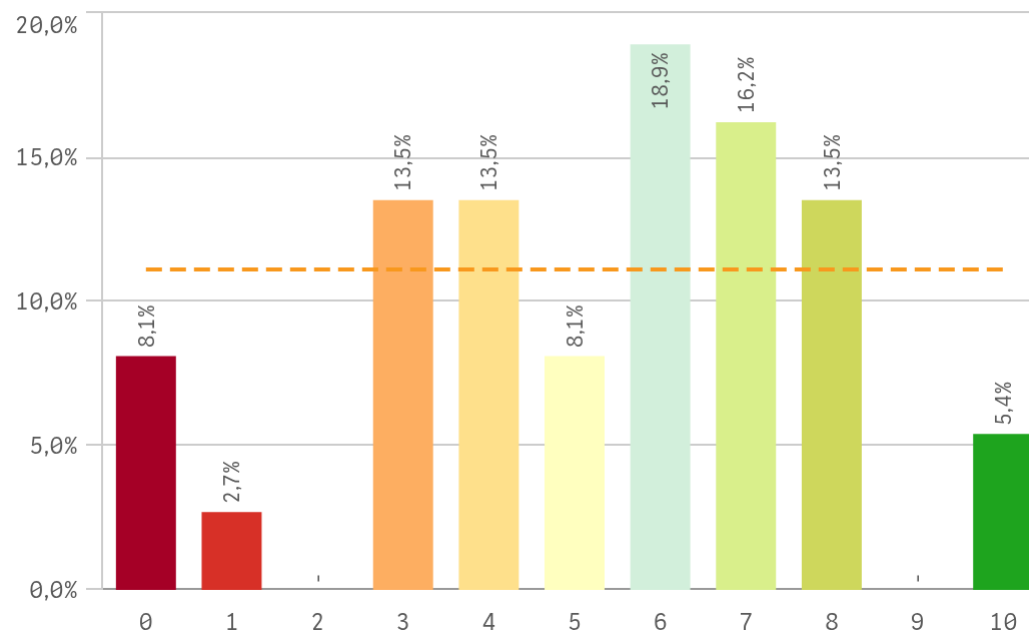

| Desarrollo académico              | Q | Media | Dev. típica | Medi... | Moda |
|-----------------------------------|---|-------|-------------|---------|------|
| Número de alumnos por aula        |   | 9,0   | 1,3         | 9,0     | 10   |
| Relación calidad/precio           |   | 8,4   | 1,8         | 9,0     | 10   |
| Objetivos claros                  |   | 7,8   | 1,9         | 8,0     | 8    |
| Integración teoría/práctica       |   | 7,6   | 2,4         | 8,0     | 10   |
| Plan de estudios adecuado         |   | 7,5   | 1,8         | 8,0     | 7    |
| Nivel de dificultad apropiado     |   | 7,1   | 2,4         | 8,0     | 9    |
| Calificaciones en tiempo adecuado |   | 6,0   | 2,5         | 6,0     | 8    |
| Orientación internacional         |   | 5,3   | 2,6         | 6,0     | 6    |

## Fortalezas y debilidades

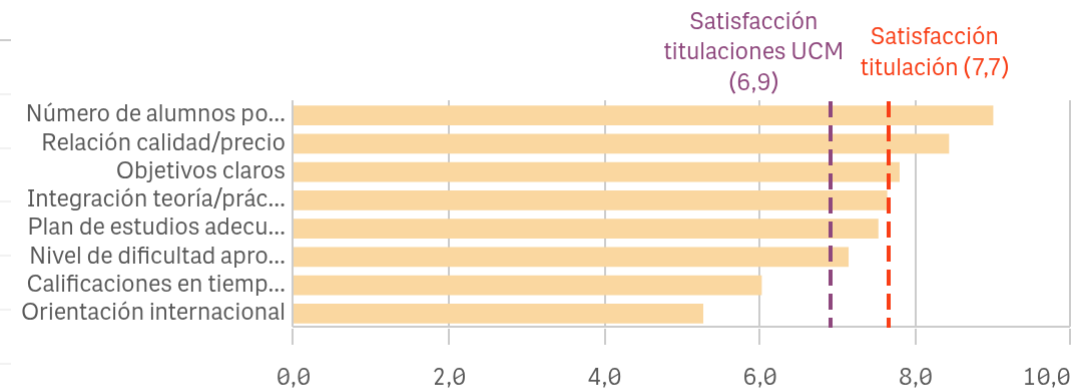

"Satisfacción titulaciones UCM" SOLO se calcula con los "Cursos Académicos" y/o "Tipos de Titulación" seleccionados

# Grado-Máster Estudiantes: Asignaturas, tareas y materiales I

**Objetivos propuestos alcanzados**

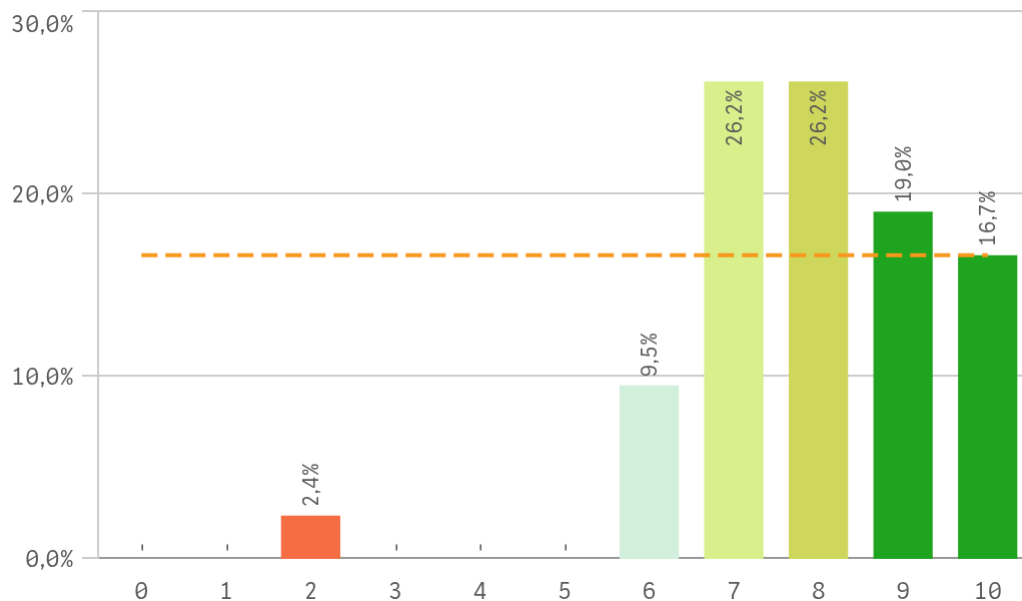

**Componente práctico adecuado**

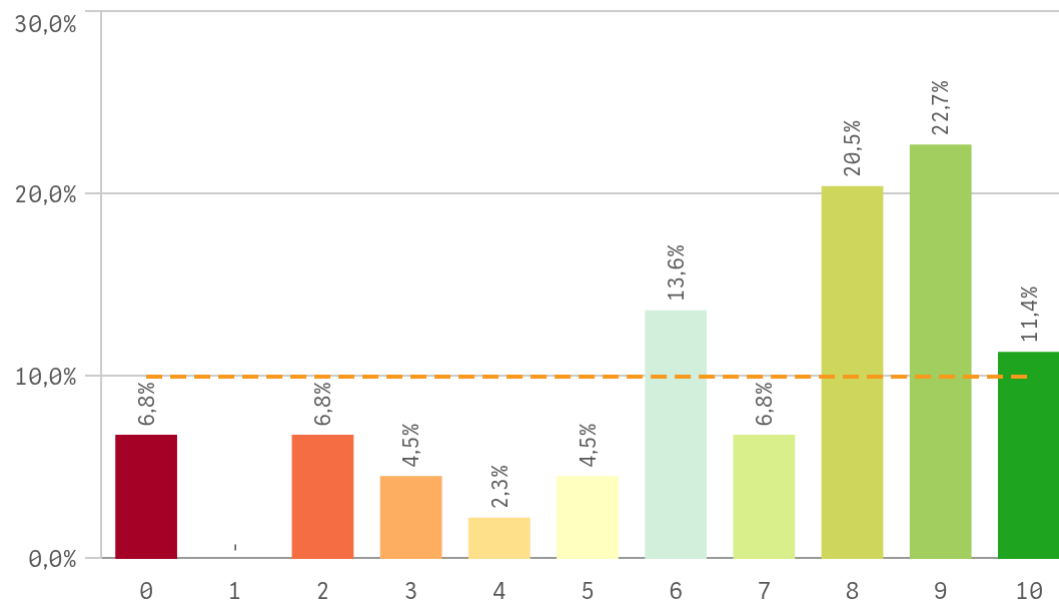

**Contenidos Innovadores**

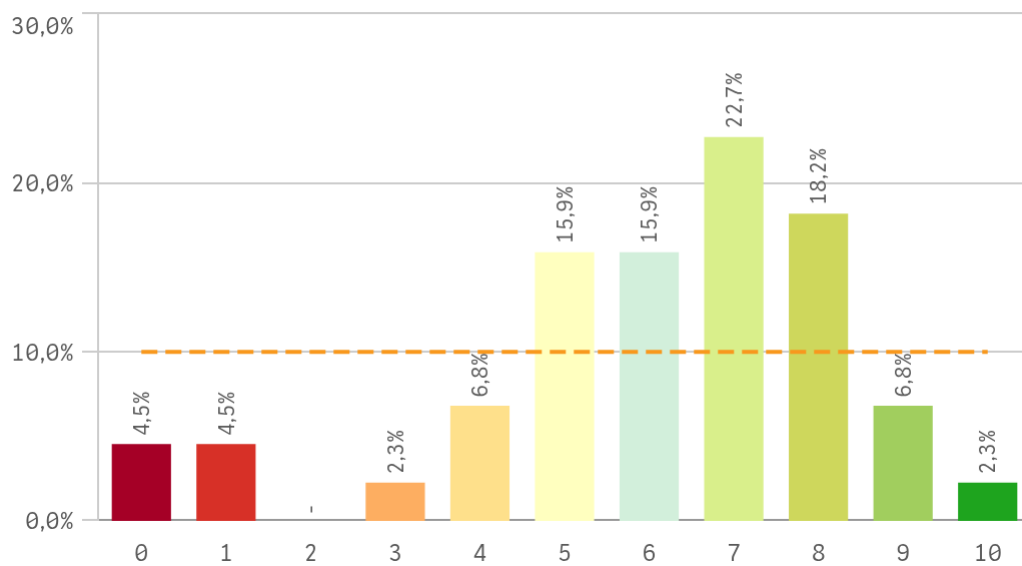

**Coordinación. Contenidos organizados y no solapados**

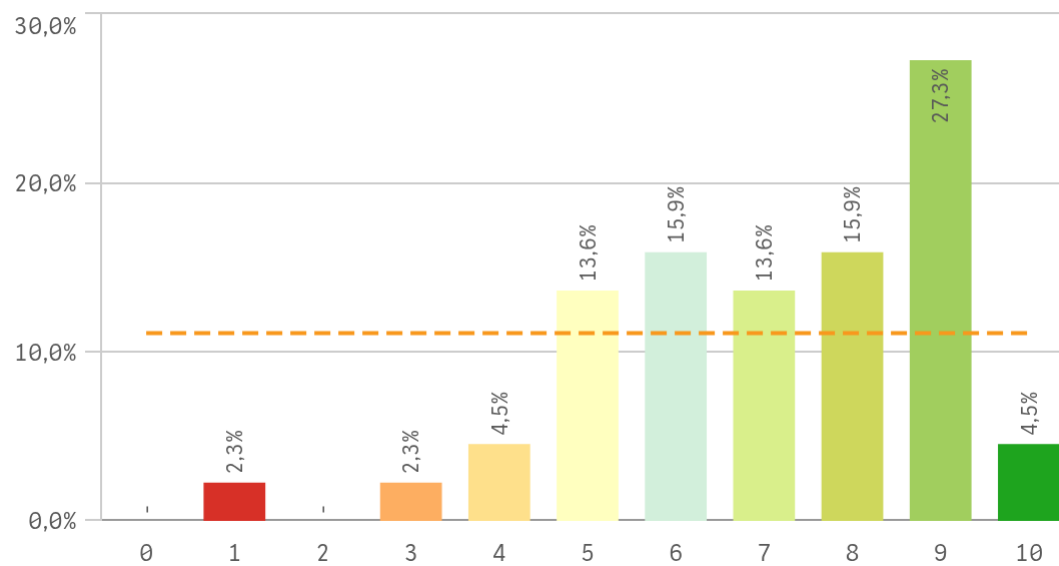

# Grado-Máster Estudiantes: Asignaturas, tareas y materiales II

**Trabajo no presencial útil**

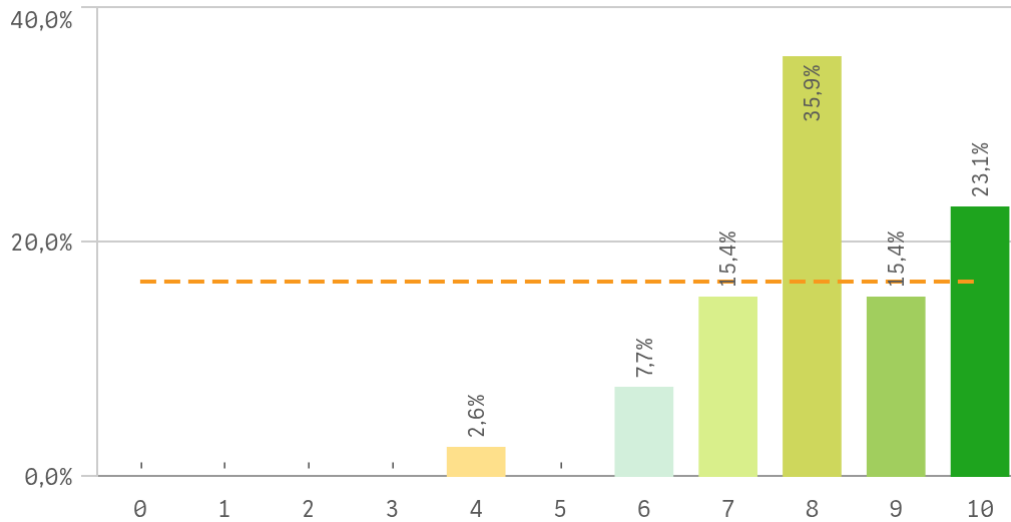

**Materiales ofrecidos actuales y novedosos**

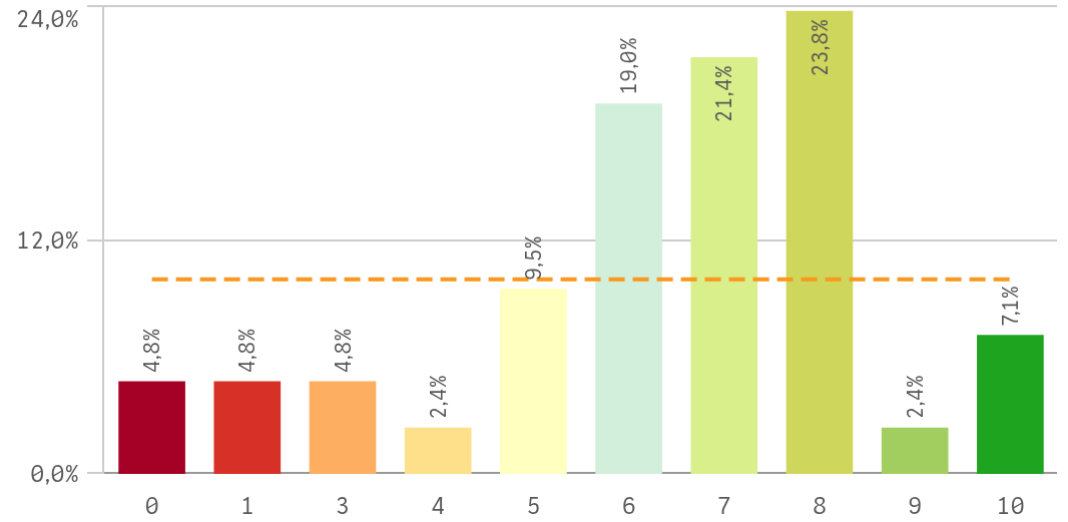

| Asignaturas, tareas y materiales                    | Q | Media | Desvío típico |
|---|---|-------|---------------|
| Trabajo no presencial útil                          |   | 8,2   | 1,4           |
| Objetivos propuestos alcanzados                     |   | 7,9   | 1,6           |
| Coordinación. Contenidos organizados y no solapados |   | 7,0   | 2,6           |
| Componente práctico adecuado                        |   | 6,7   | 2,9           |
| Materiales ofrecidos actuales y novedosos           |   | 6,2   | 2,5           |
| Contenido innovador                                 |   | 6,0   | 2,3           |

**Fortalezas y debilidades**

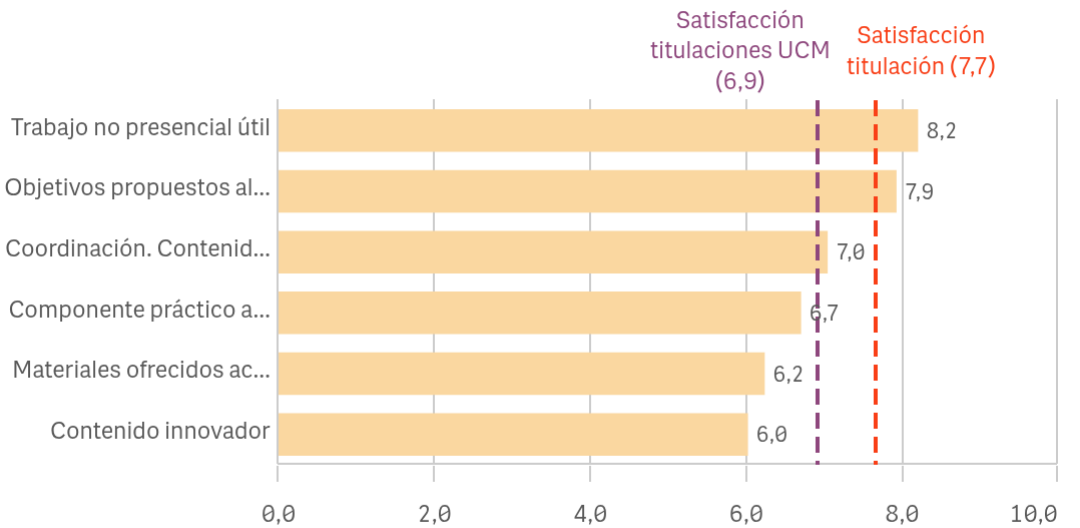

"Satisfacción titulaciones UCM" SOLO se calcula con los "Cursos Académicos" y "Tipos de Titulación" seleccionados, siendo el umbral de las Fortalezas/Debilidades

# Grado-Máster Estudiantes: Formación recibida y matriculación I

## Competencias de la titulación

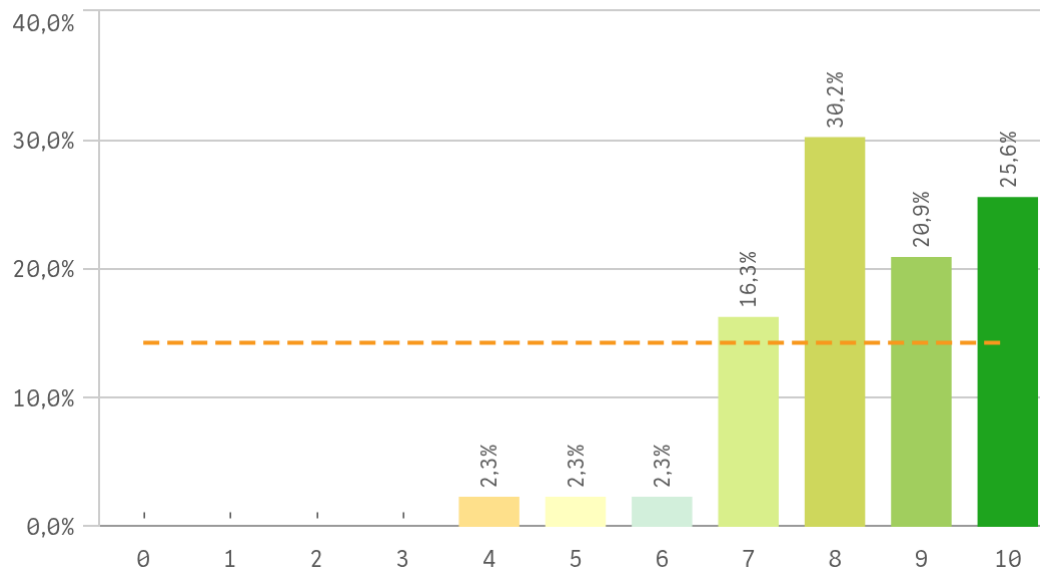

## Acceso al mundo laboral

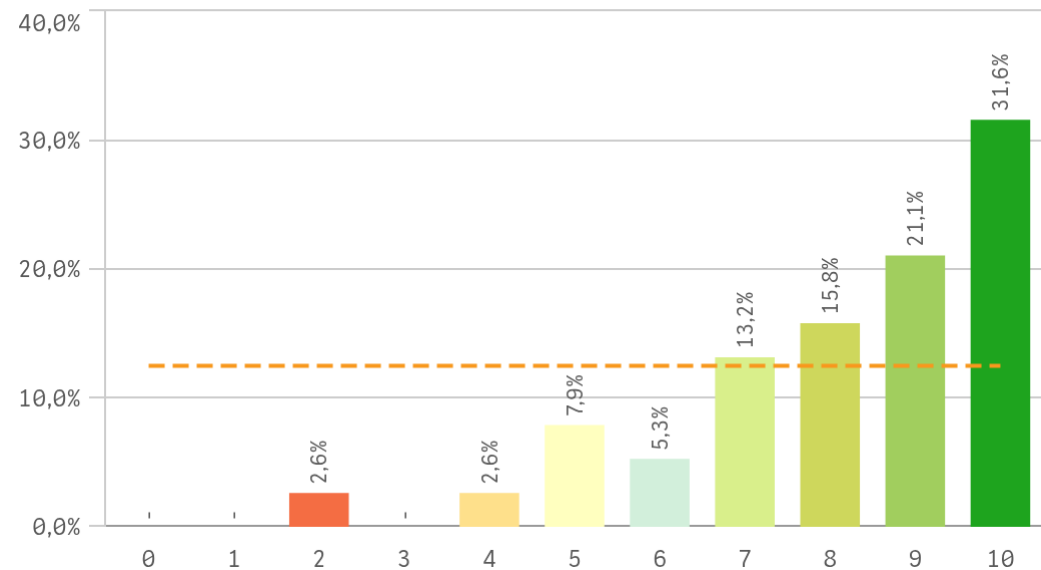

## Acceso al mundo de la investigación

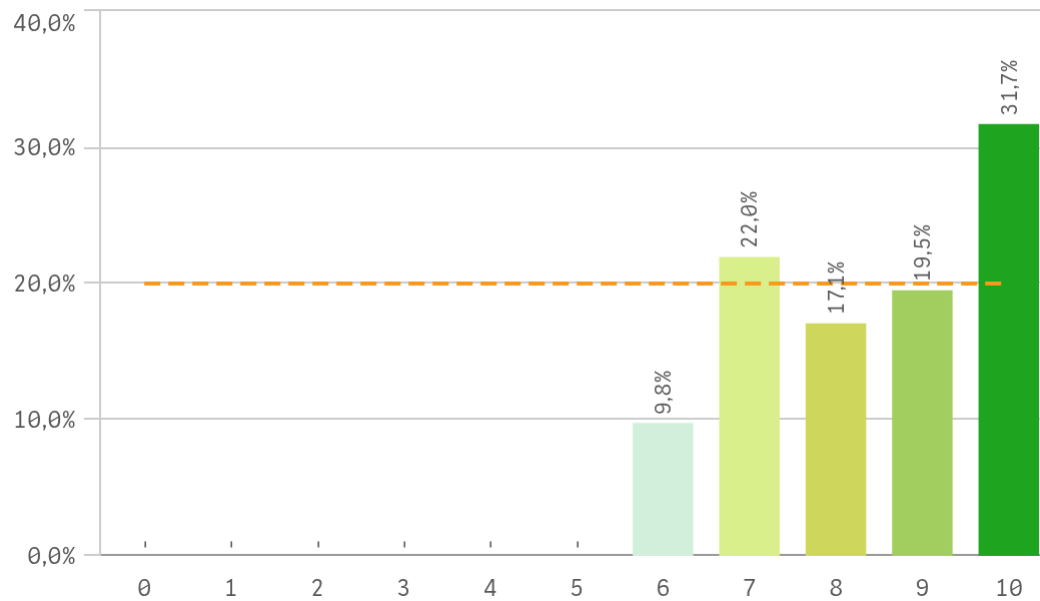

## Labor docente del profesorado

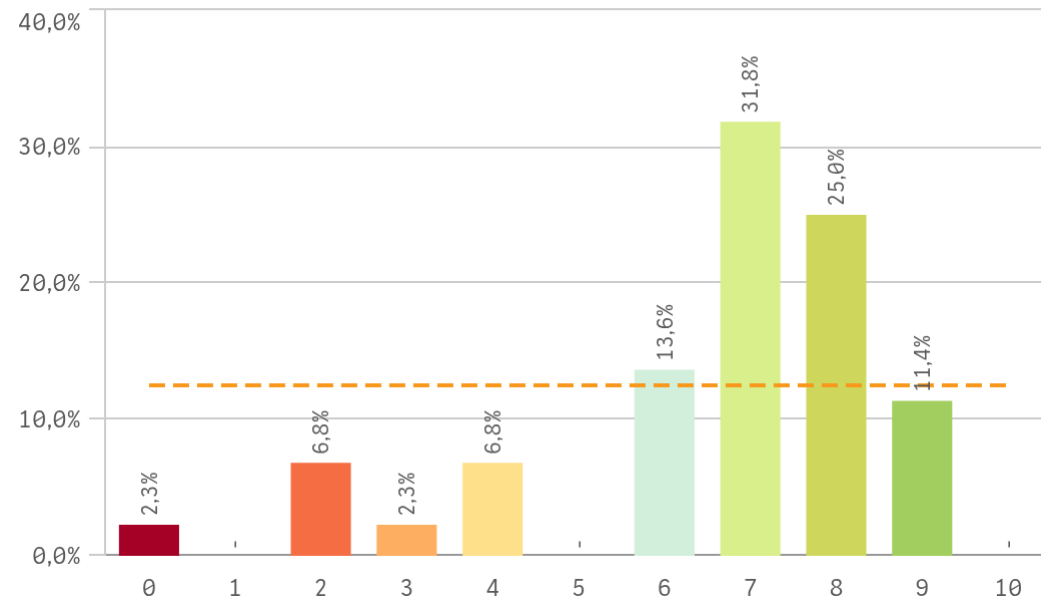

# Grado-Máster Estudiantes: Formación recibida y matriculación II

## Tutorías presenciales útiles

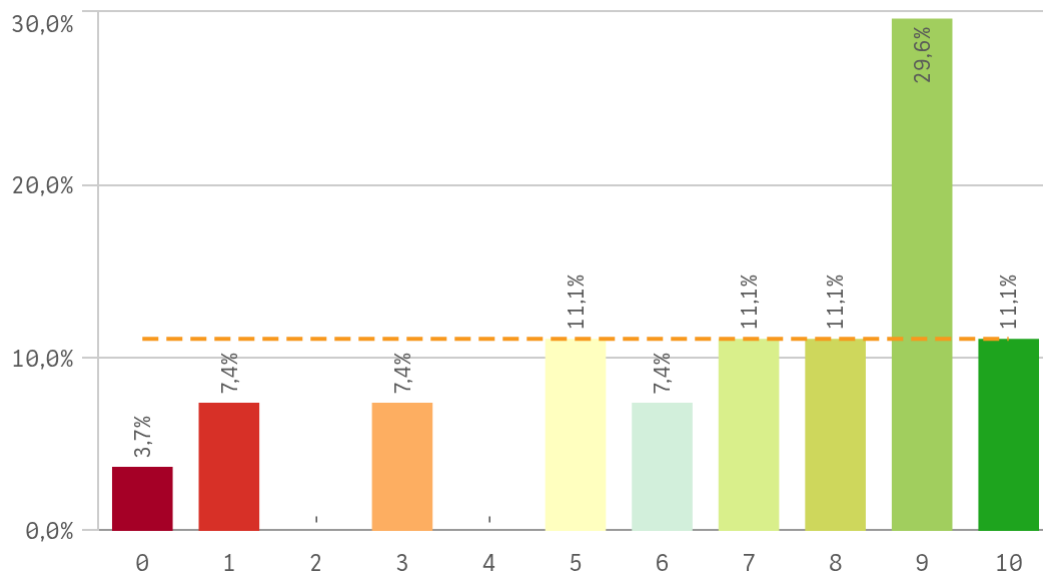

## Proceso de matriculación

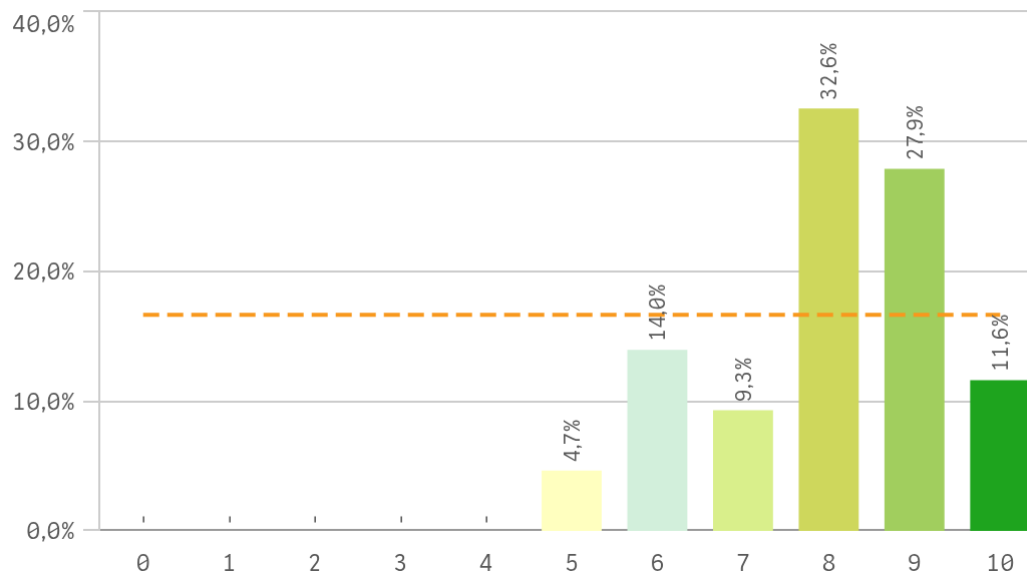

| Formación recibida y matriculación  | Q | Media | Desv. típica | Medi... | Moda |
|-------------------------------------|---|-------|--------------|---------|------|
| Acceso al mundo de la investigación |   | 8,4   | 1,4          | 9,0     | 10,0 |
| Competencias de la titulación       |   | 8,3   | 1,4          | 8,0     | 8,0  |
| Acceso al mundo laboral             |   | 8,1   | 2,0          | 9,0     | 10,0 |
| Proceso de matriculación            |   | 8,0   | 1,4          | 8,0     | 8,0  |
| Tutorías presenciales útiles        |   | 6,7   | 3,0          | 8,0     | 9,0  |
| Labor docente del profesorado       |   | 6,5   | 2,1          | 7,0     | 7,0  |

## Fortalezas y debilidades

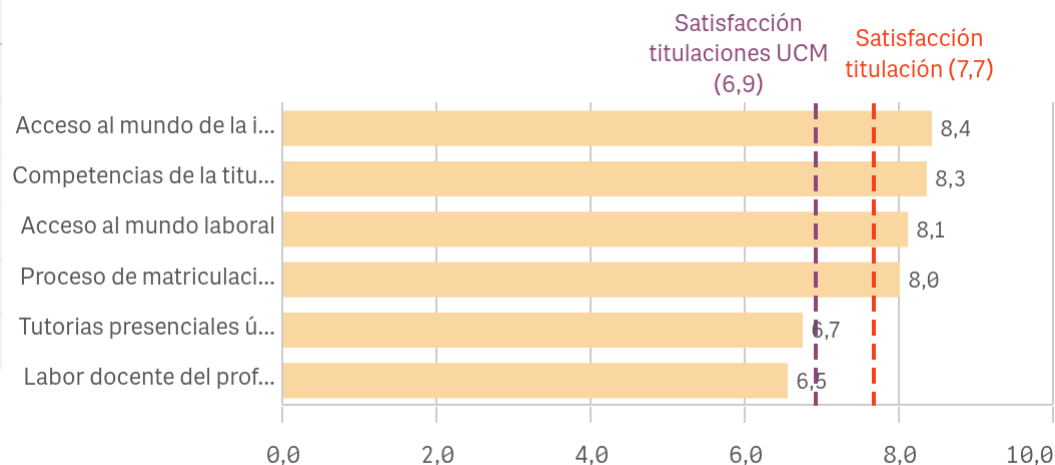

"Satisfacción titulaciones UCM" SOLO se calcula con los "Cursos Académicos" y "Tipos de Titulación" seleccionados, siendo el umbral de las Fortalezas/Debilidades

# Grado-Máster Estudiantes: Prácticas externas I

## Prácticas externas

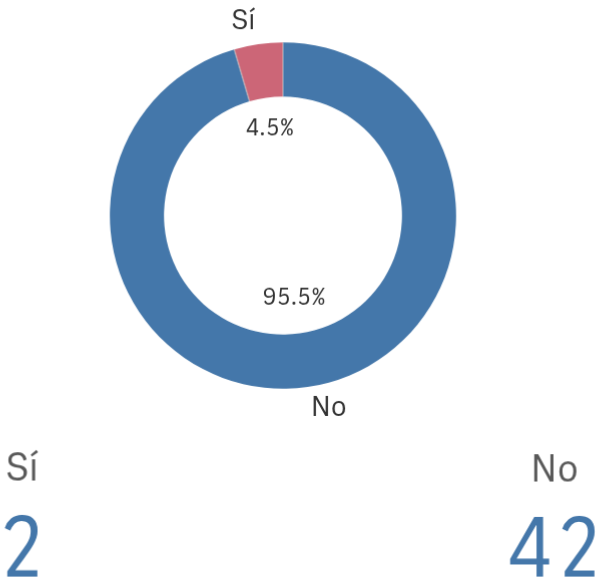

## Valoración formativa

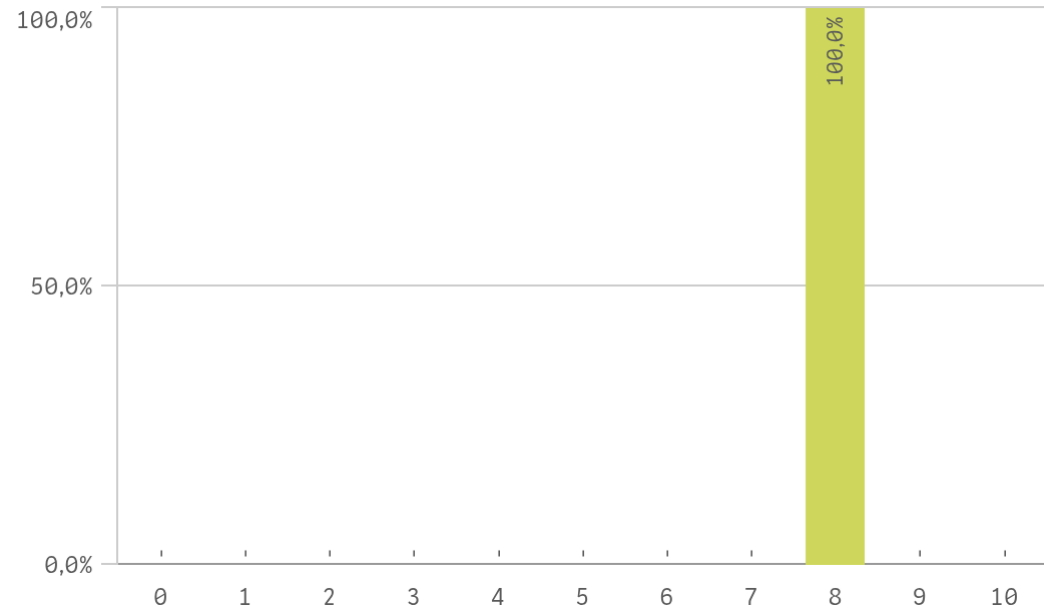

## Atención del tutor/colaborador

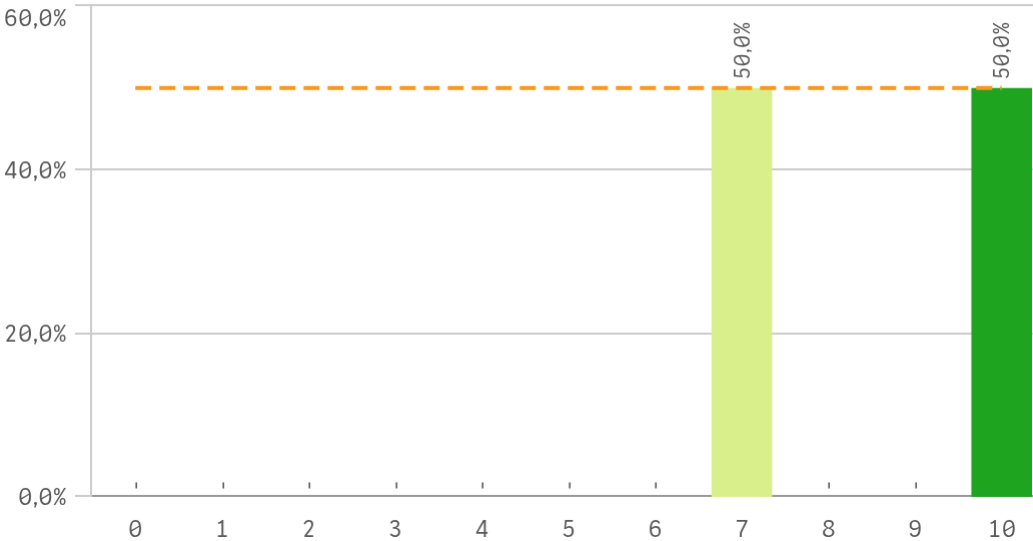

## Gestión del Centro

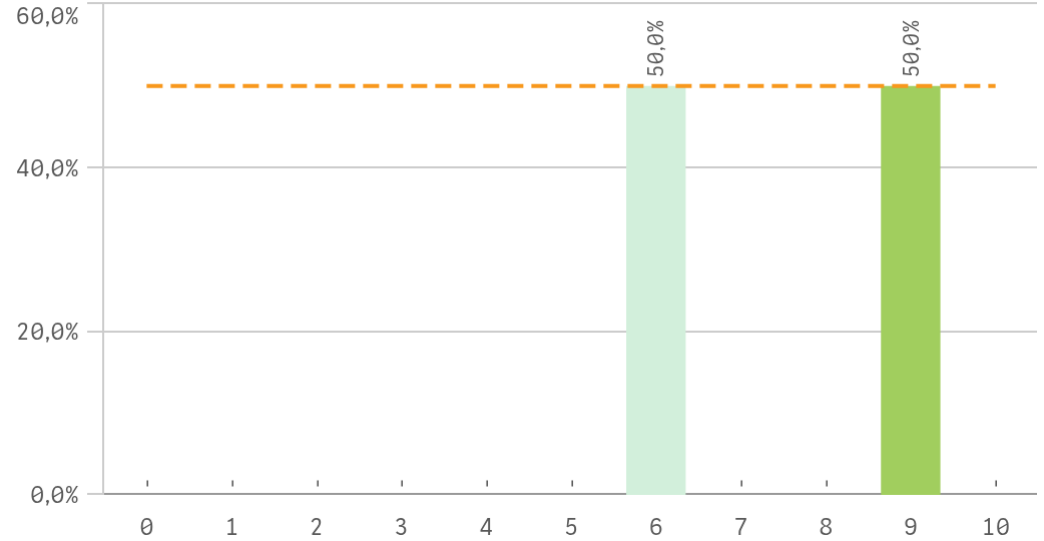

# Grado-Máster Estudiantes: Prácticas externas II

## Utilidad percibida para empleabilidad

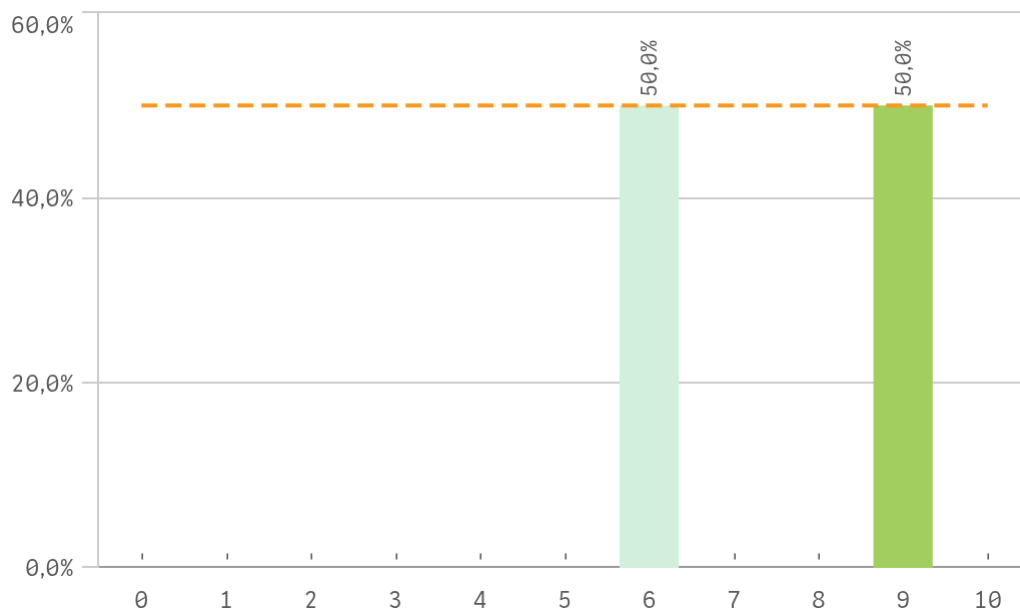

## Satisfacción prácticas externas

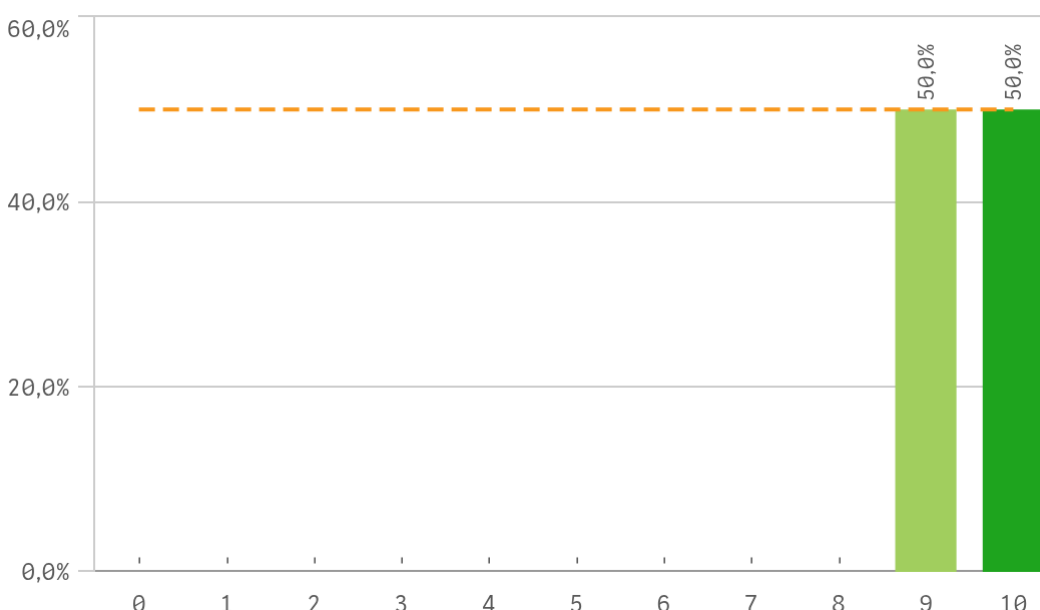

| Prácticas externas                    | Q | Media | Desv. típica | Medi... | Moda |
|---------------------------------------|---|-------|--------------|---------|------|
| Satis. prácticas externas             |   | 9,5   | 0,7          | 9,5     | -    |
| Atención tutor/colaborador            |   | 8,5   | 2,1          | 8,5     | -    |
| Valoración formativa                  |   | 8,0   | 0,0          | 8,0     | 8,0  |
| Gestión del Centro                    |   | 7,5   | 2,1          | 7,5     | -    |
| Utilidad percibida para empleabilidad |   | 7,5   | 2,1          | 7,5     | -    |

## Fortalezas y debilidades

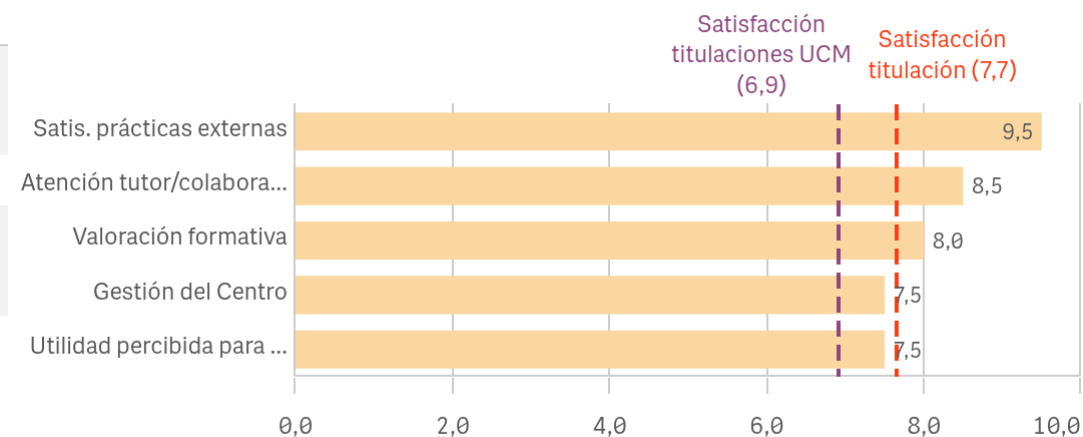

"Satisfacción titulaciones UCM" SOLO se calcula con los "Cursos Académicos" y "Tipos de Titulación" seleccionados, siendo el umbral de las Fortalezas/Debilidades

# Grado-Máster Estudiantes: Programas de movilidad

Realización programas de movilidad

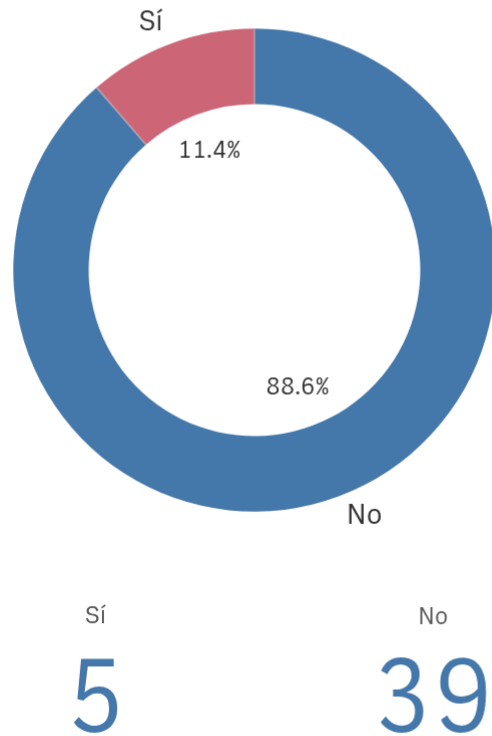

Satisfacción programa de movilidad

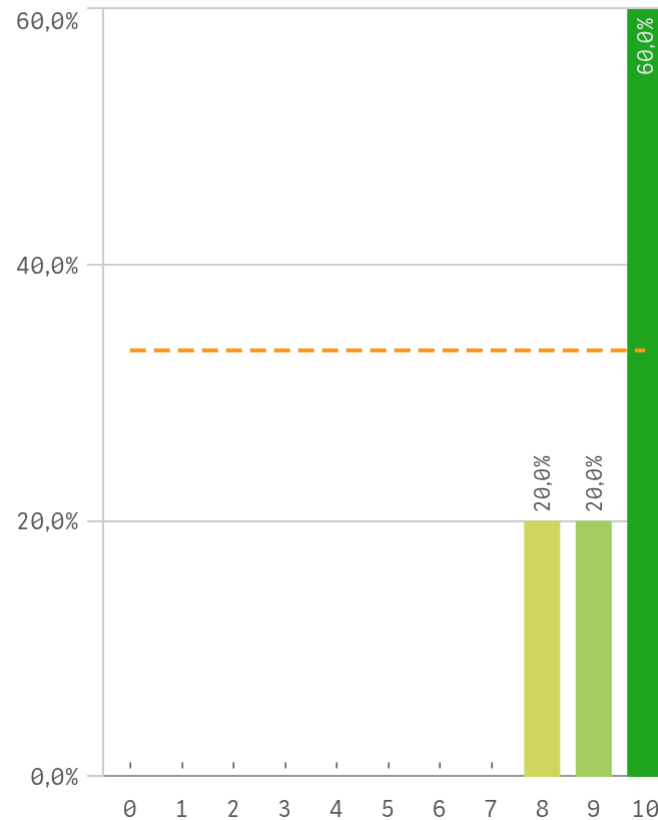

Satisfacción formación en el extranjero

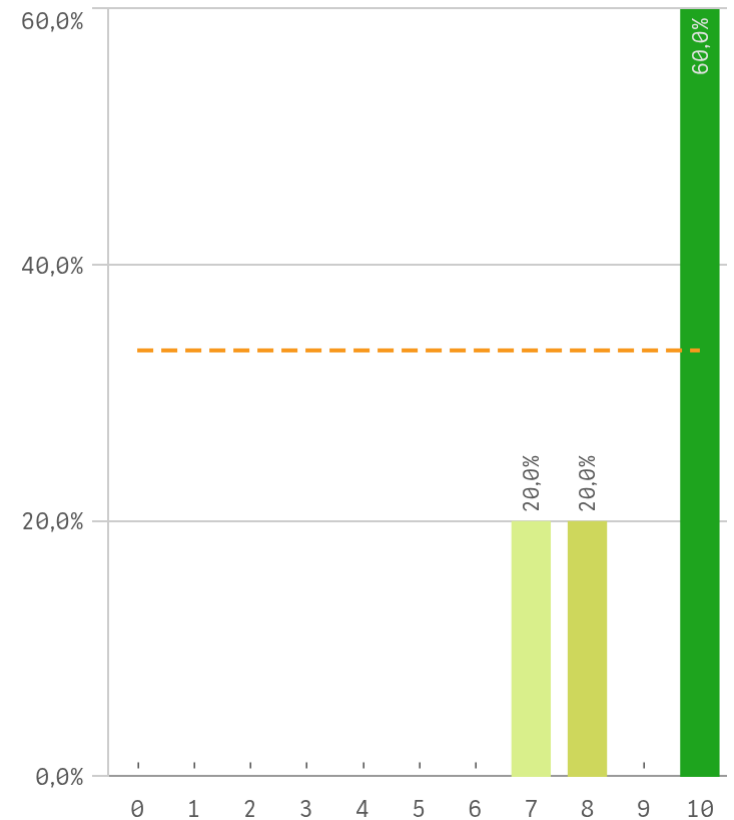

Fortalezas y debilidades

| Programa de movilidad             | Q | Media | Desv. típica | Medi... | Moda |
|-----------------------------------|---|-------|--------------|---------|------|
| Satis. programa de movilidad      |   | 9,4   | 0,9          | 10,0    | 10,0 |
| Satis. formación en el extranjero |   | 9,0   | 1,4          | 10,0    | 10,0 |

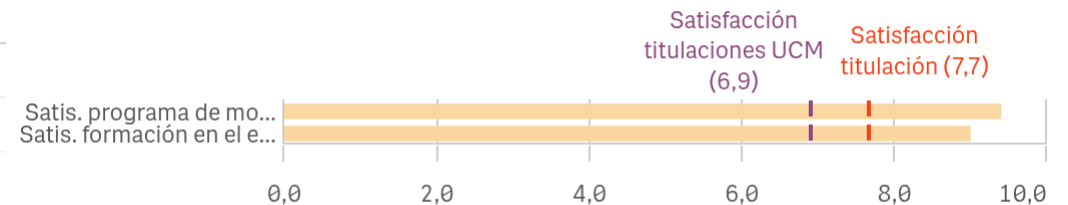

"Satisfacción titulaciones UCM" SOLO se calcula con los "Cursos Académicos" y "Tipos de Titulación" seleccionados, siendo el umbral de las Fortalezas/Debilidades

# Grado-Máster Estudiantes: Quejas y sugerencias

## Conocimiento de los canales de quejas y sugerencias

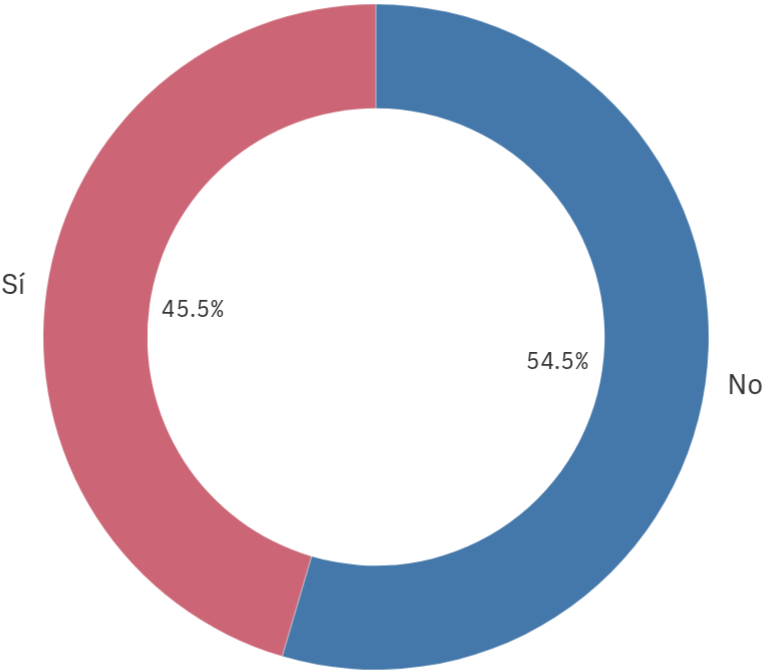

■ No ■ Sí

Sí  
**20**

No  
**24**

## Utilización de los canales de quejas y sugerencias

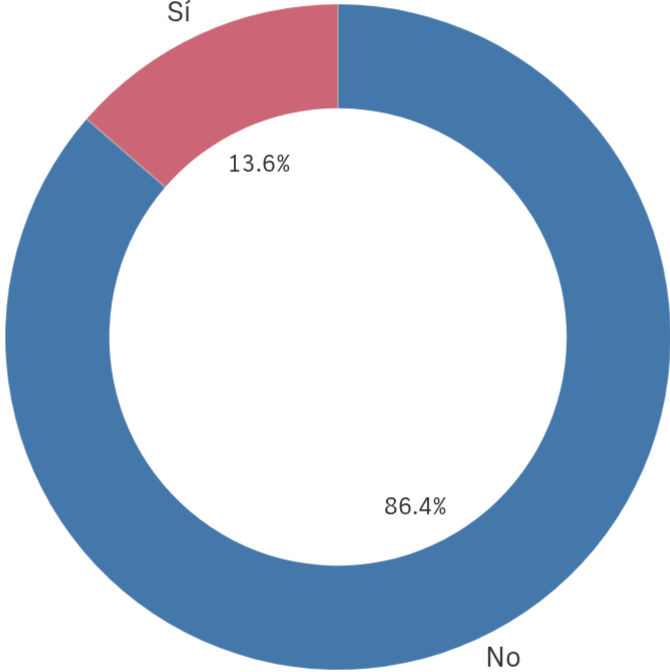

■ No ■ Sí

Sí  
**6**

No  
**38**

# Grado-Máster Estudiantes: Satisfacción I

## Satisfacción global con la titulación

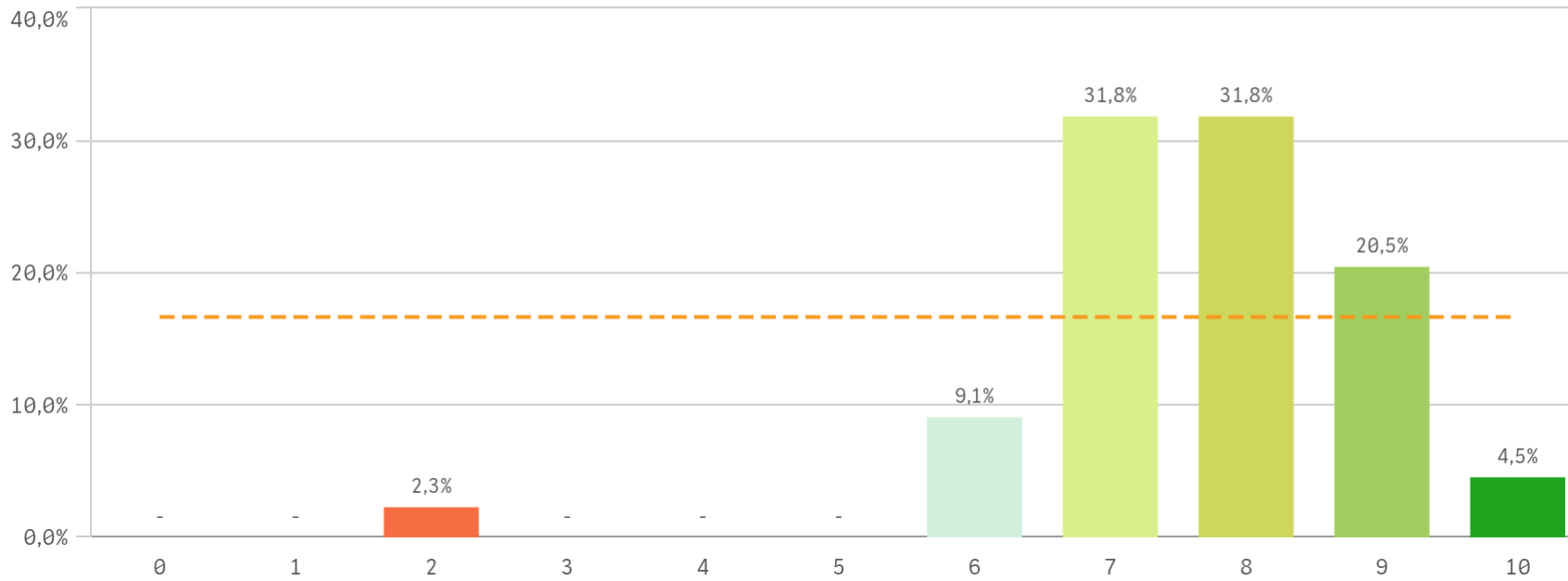

**Media**  
7,7

**Desv. típica**  
1,3

**Mediana**  
8,0

**Moda**  
-

## Satisfacción UCM

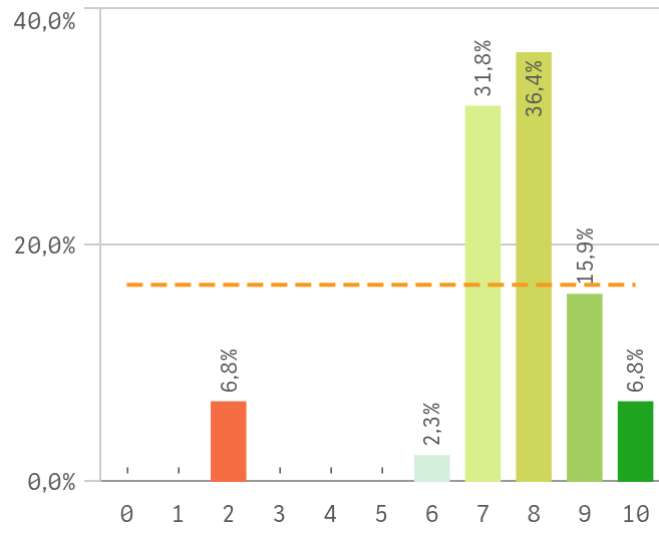

## Orgullo estudiante UCM

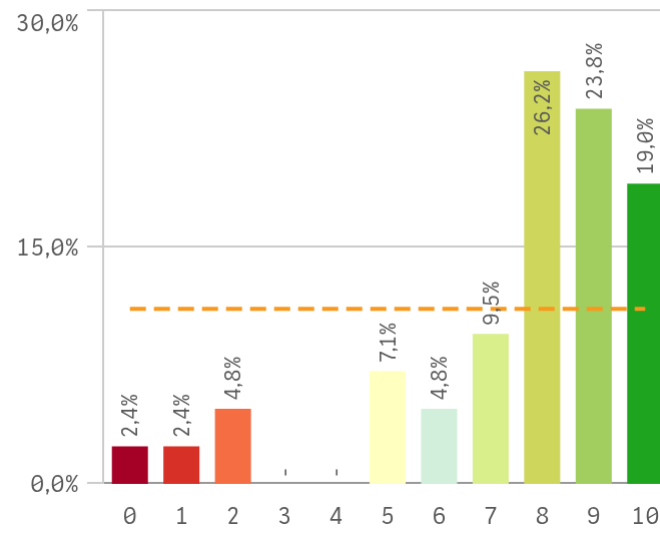

## Prestigio UCM

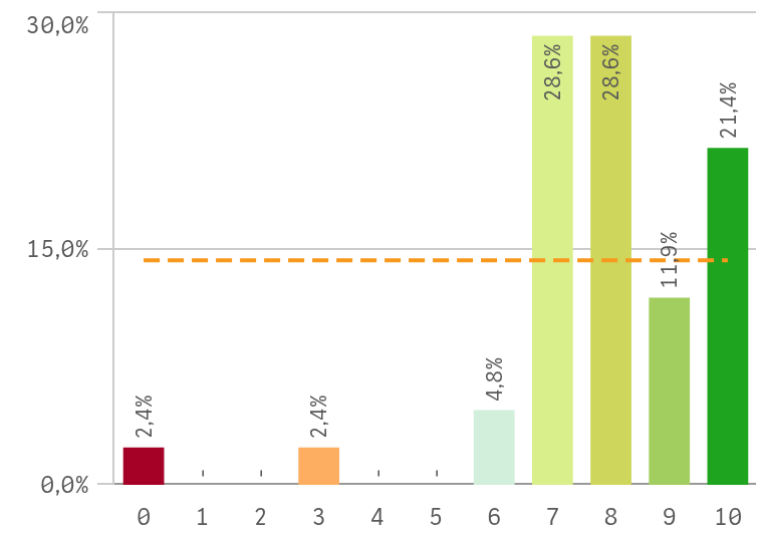

# Grado-Máster Estudiantes: Satisfacción II

## Recursos y medios

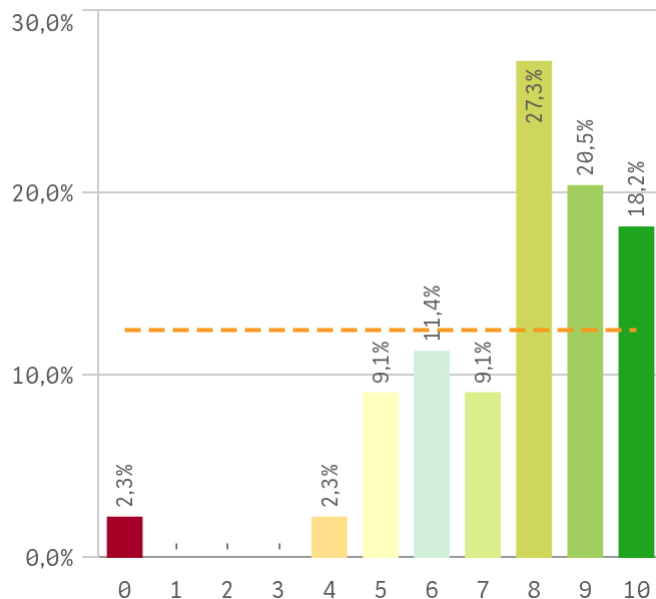

## Actividades complementarias

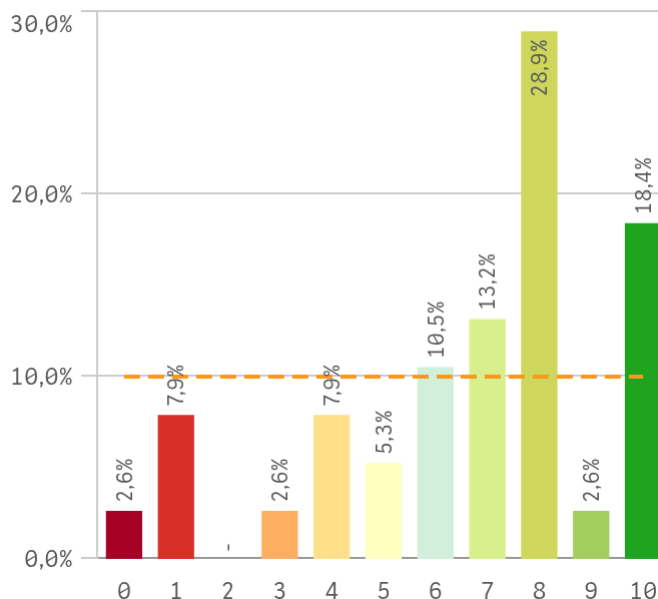

## Atención al estudiante

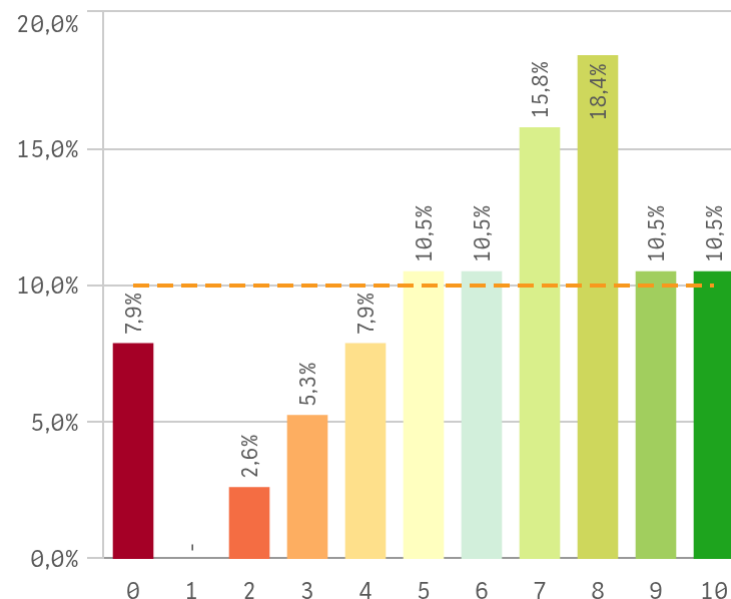

| Satisfacción                | Q | Media | Desv. típica | Mediana | Moda |
|-----------------------------|---|-------|--------------|---------|------|
| Prestigio UCM               |   | 7,9   | 1,9          | 8,0     | -    |
| Recursos y Medios           |   | 7,7   | 2,0          | 8,0     | 8,0  |
| Orgullo estudiante UCM      |   | 7,6   | 2,5          | 8,0     | 8,0  |
| Satisfacción UCM            |   | 7,5   | 1,8          | 8,0     | 8,0  |
| Actividades complementarias |   | 6,7   | 2,8          | 7,5     | 8,0  |
| Atención al estudiante      |   | 6,3   | 2,8          | 7,0     | 8,0  |

## Fortalezas y debilidades

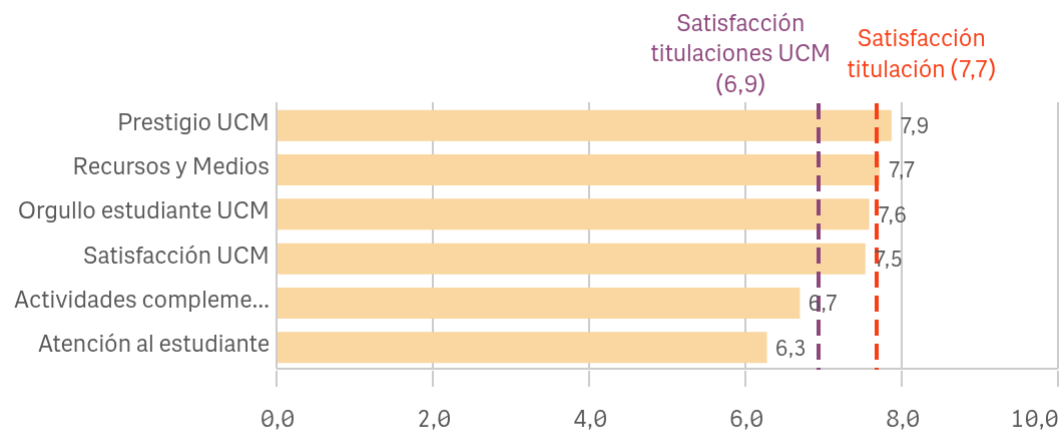

"Satisfacción titulaciones UCM" SOLO se calcula con los "Cursos Académicos" y "Tipos de Titulación" seleccionados, siendo el umbral de las Fortalezas/Debilidades

# Grado-Máster Estudiantes: Compromiso I

Repetir estudios superiores (fidelidad)

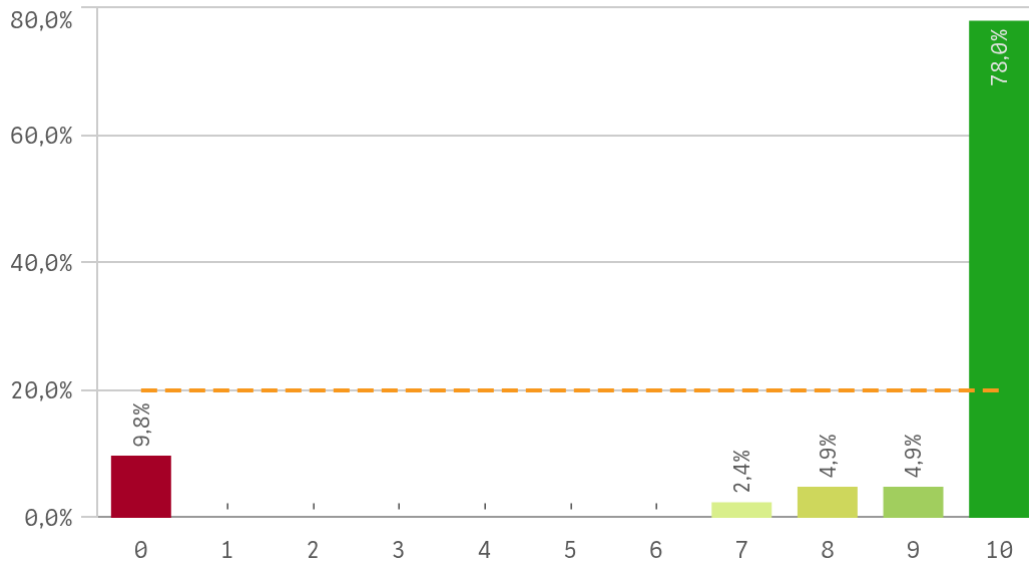

Repetir titulación (fidelidad)

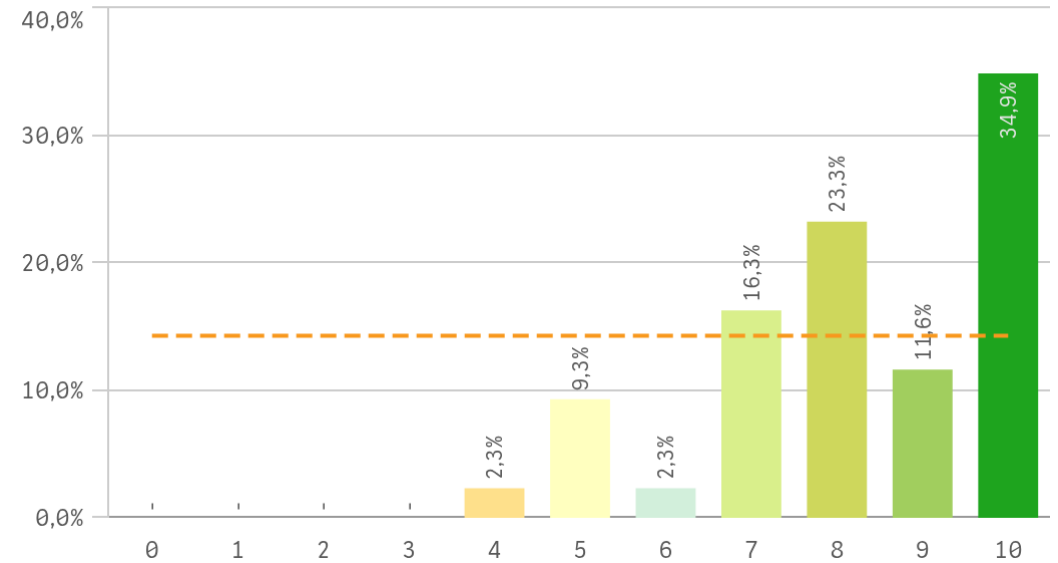

Repetir en la UCM (fidelidad)

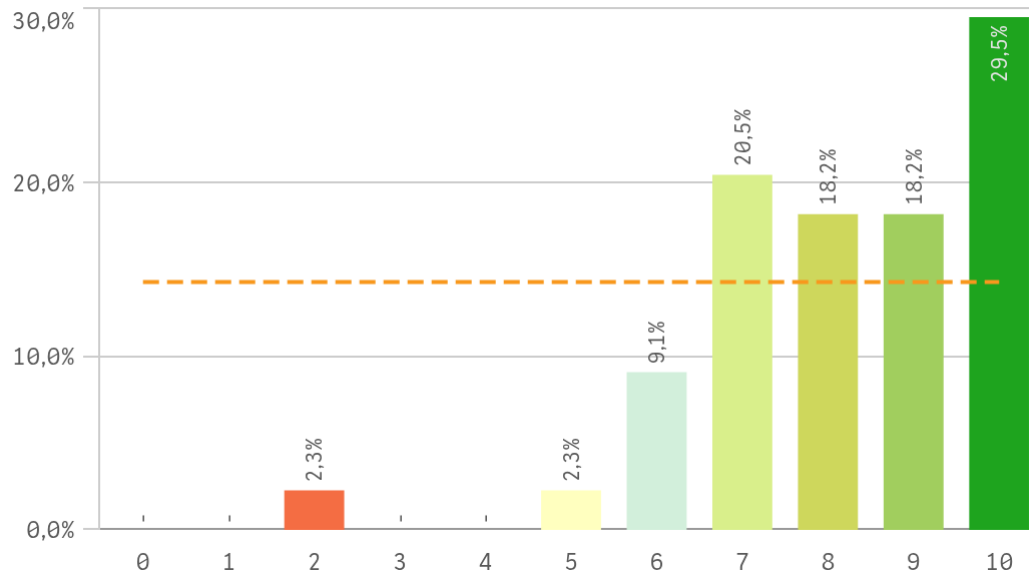

| Compromiso                    | Q | Me... | Desv. típica | Medi... | M... |
|-------------------------------|---|-------|--------------|---------|------|
| Repetir estudios superiores   |   | 8,8   | 3,0          | 10,0    | 10,0 |
| Repetir titulación            |   | 8,2   | 1,7          | 8,0     | 10,0 |
| Repetir en la UCM             |   | 8,2   | 1,7          | 8,0     | 10,0 |
| Recomendar titulación         |   | 7,7   | 2,0          | 8,0     | -    |
| Recomendar la UCM             |   | 8,1   | 1,9          | 8,0     | 8,0  |
| Seguir en la misma titulación |   | 8,0   | 1,9          | 9,0     | 10,0 |
| Seguir como alumno de la UCM  |   | 7,1   | 2,4          | 8,0     | 10,0 |

# Grado-Máster Estudiantes: Compromiso II

**Recomendar titulación (preinscripción)**

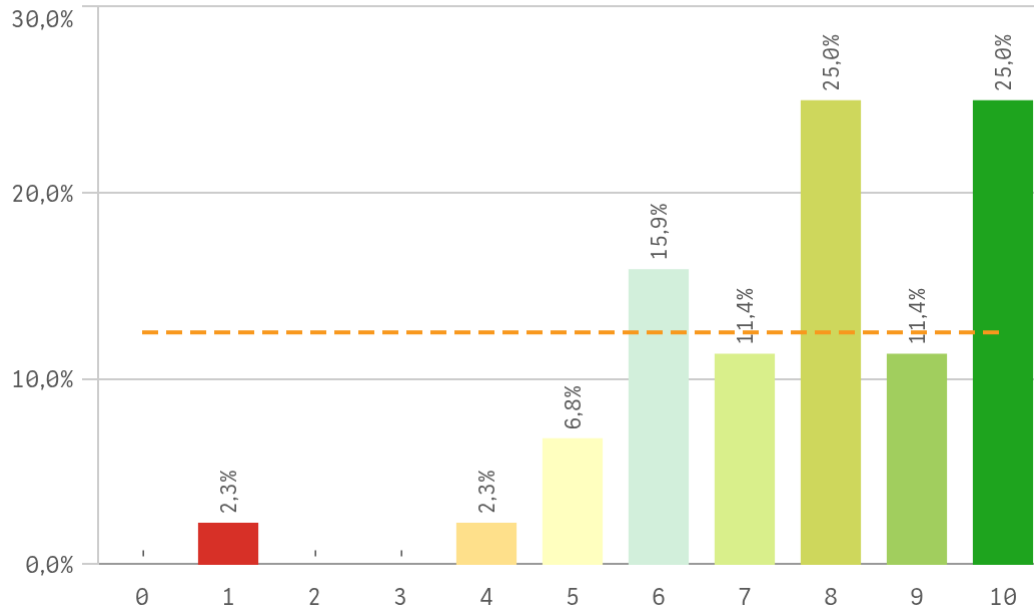

**Recomendar la UCM (preinscripción)**

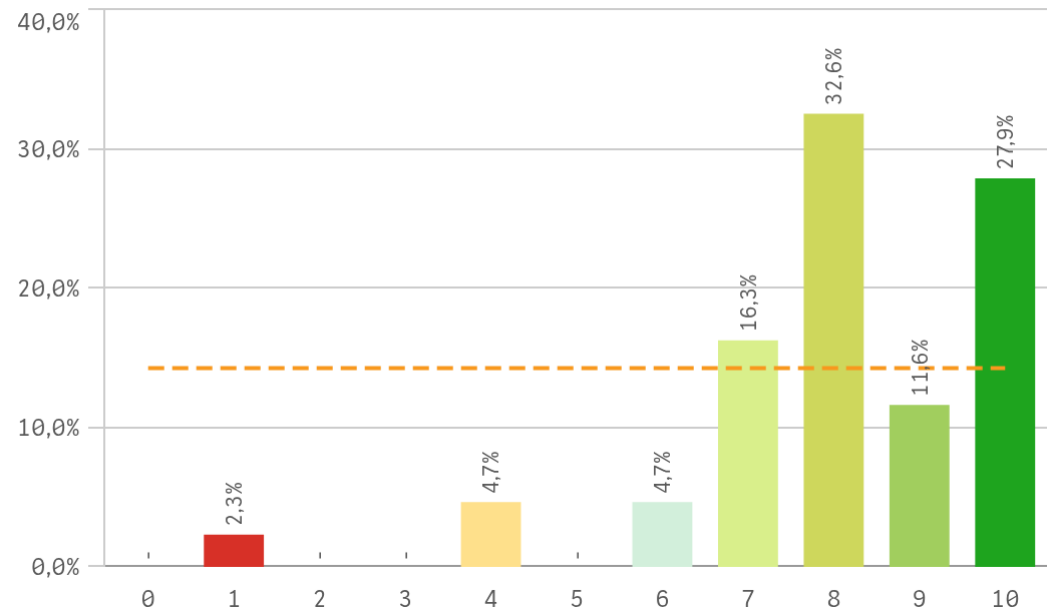

**Seguir en la misma titulación (vinculación)**

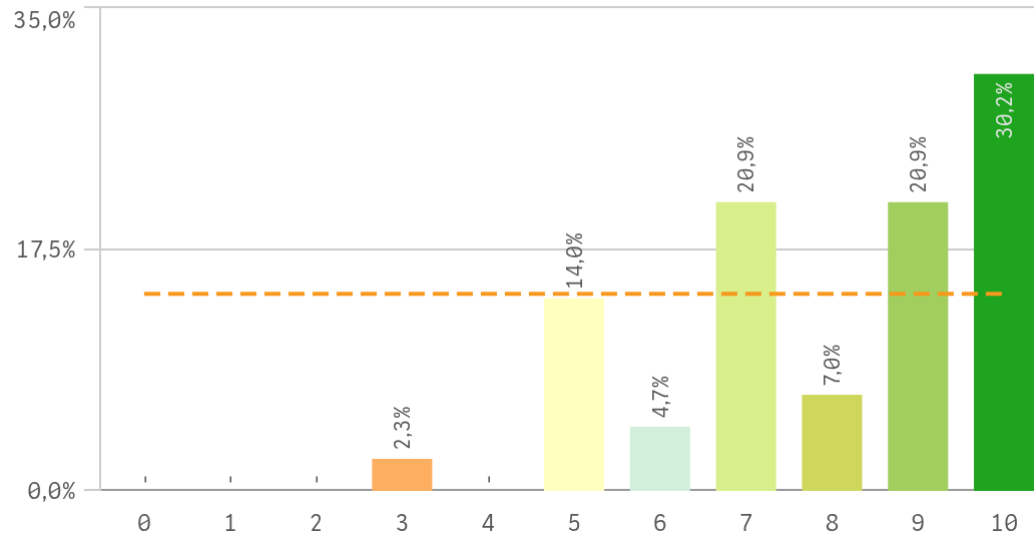

**Seguir como alumno de la UCM (vinculación)**

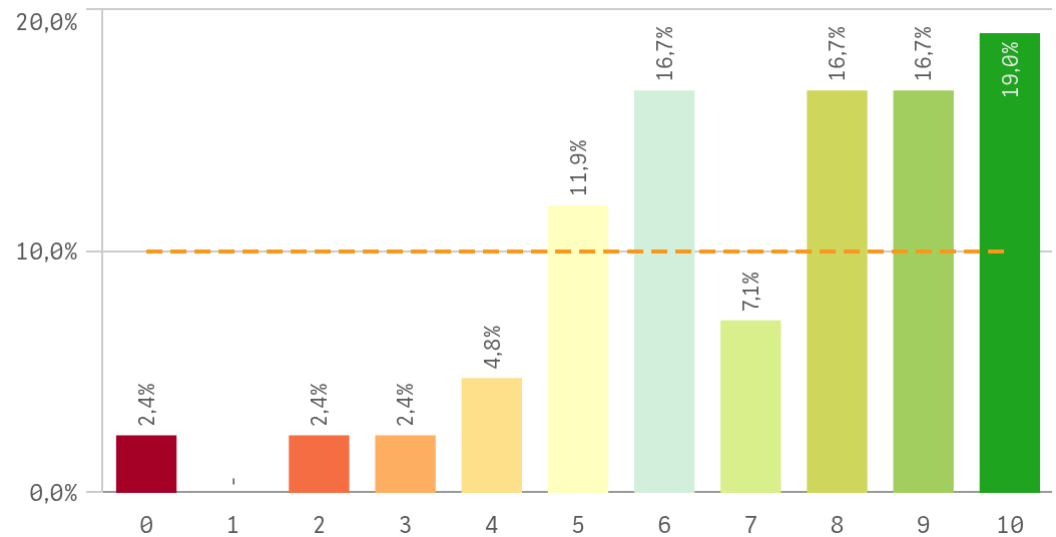

# Grado-Máster Estudiantes: Compromiso perfil del encuestado

Construcción y significado del valor "compromiso":

- \* Estudiante comprometido: valora con 9 o más puntos todas las preguntas de fidelidad, prescripción y vinculación.
- \* Estudiante neutro: la puntuación que otorga a todas las preguntas de fidelidad, prescripción y vinculación están entre 6 y 9.
- \* Estudiante decepcionado: valora con 6 o menos puntos todas las preguntas de fidelidad, prescripción y vinculación.

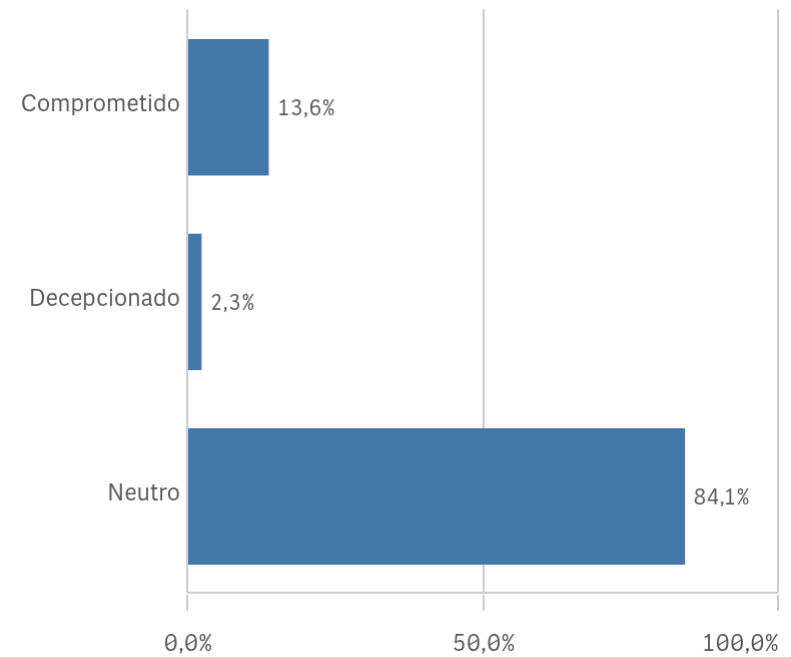

## Grado-Máster Estudiantes: Tabla Resumen I

| Desarrollo académico              | Q | Media | Asignaturas, tareas y materiales                    | Q | Media |
|-----------------------------------|---|-------|---|---|-------|
| Número de alumnos por aula        |   | 9,0   | Trabajo no presencial útil                          |   | 8,2   |
| Relación calidad/precio           |   | 8,4   | Objetivos propuestos alcanzados                     |   | 7,9   |
| Objetivos claros                  |   | 7,8   | Coordinación. Contenidos organizados y no solapados |   | 7,0   |
| Integración teoría/práctica       |   | 7,6   | Componente práctico adecuado                        |   | 6,7   |
| Plan de estudios adecuado         |   | 7,5   | Materiales ofrecidos actuales y novedosos           |   | 6,2   |
| Nivel de dificultad apropiado     |   | 7,1   | Contenido innovador                                 |   | 6,0   |
| Calificaciones en tiempo adecuado |   | 6,0   |   |   |       |
| Orientación internacional         |   | 5,3   |   |   |       |

| Formación recibida y matriculación  | Q | Media | Prácticas externas                    | Q | Media |
|-------------------------------------|---|-------|---------------------------------------|---|-------|
| Acceso al mundo de la investigación |   | 8,4   | Satis. prácticas externas             |   | 9,5   |
| Competencias de la titulación       |   | 8,3   | Atención tutor/colaborador            |   | 8,5   |
| Acceso al mundo laboral             |   | 8,1   | Valoración formativa                  |   | 8,0   |
| Proceso de matriculación            |   | 8,0   | Gestión del Centro                    |   | 7,5   |
| Tutorías presenciales útiles        |   | 6,7   | Utilidad percibida para empleabilidad |   | 7,5   |
| Labor docente del profesorado       |   | 6,5   |                                       |   |       |

## Grado-Máster Estudiantes: Tabla Resumen II

| Programa de movilidad             | Q | Media |  |
|-----------------------------------|---|-------|--|
| Satis. programa de movilidad      |   | 9,4   |  |
| Satis. formación en el extranjero |   | 9,0   |  |

| Satisfacción                | Q | Media |  |
|-----------------------------|---|-------|--|
| Prestigio UCM               |   | 7,9   |  |
| Recursos y Medios           |   | 7,7   |  |
| Orgullo estudiante UCM      |   | 7,6   |  |
| Satisfacción UCM            |   | 7,5   |  |
| Actividades complementarias |   | 6,7   |  |
| Atención al estudiante      |   | 6,3   |  |

| Compromiso                    | Q | Media |  |
|-------------------------------|---|-------|--|
| Repetir estudios superiores   |   | 8,8   |  |
| Repetir titulación            |   | 8,2   |  |
| Repetir en la UCM             |   | 8,2   |  |
| Recomendar titulación         |   | 7,7   |  |
| Recomendar la UCM             |   | 8,1   |  |
| Seguir en la misma titulación |   | 8,0   |  |
| Seguir como alumno de la UCM  |   | 7,1   |  |