

Encuestas de Satisfacción UCM

Informe de la Encuesta a Personal Docente e Investigador
Curso 2023/24

**Nivel
Titulación**

GRADO EN DESARROLLO DE VIDEOJUEGOS



CURSO: 2023-24

OFICINA para la CALIDAD

Vicerrectorado de Calidad

UNIVERSIDAD COMPLUTENSE DE MADRID

TITULACIÓN: GRADO EN DESARROLLO DE VIDEOJUEGOS

CENTROS UCM que imparten GRADO

Genero

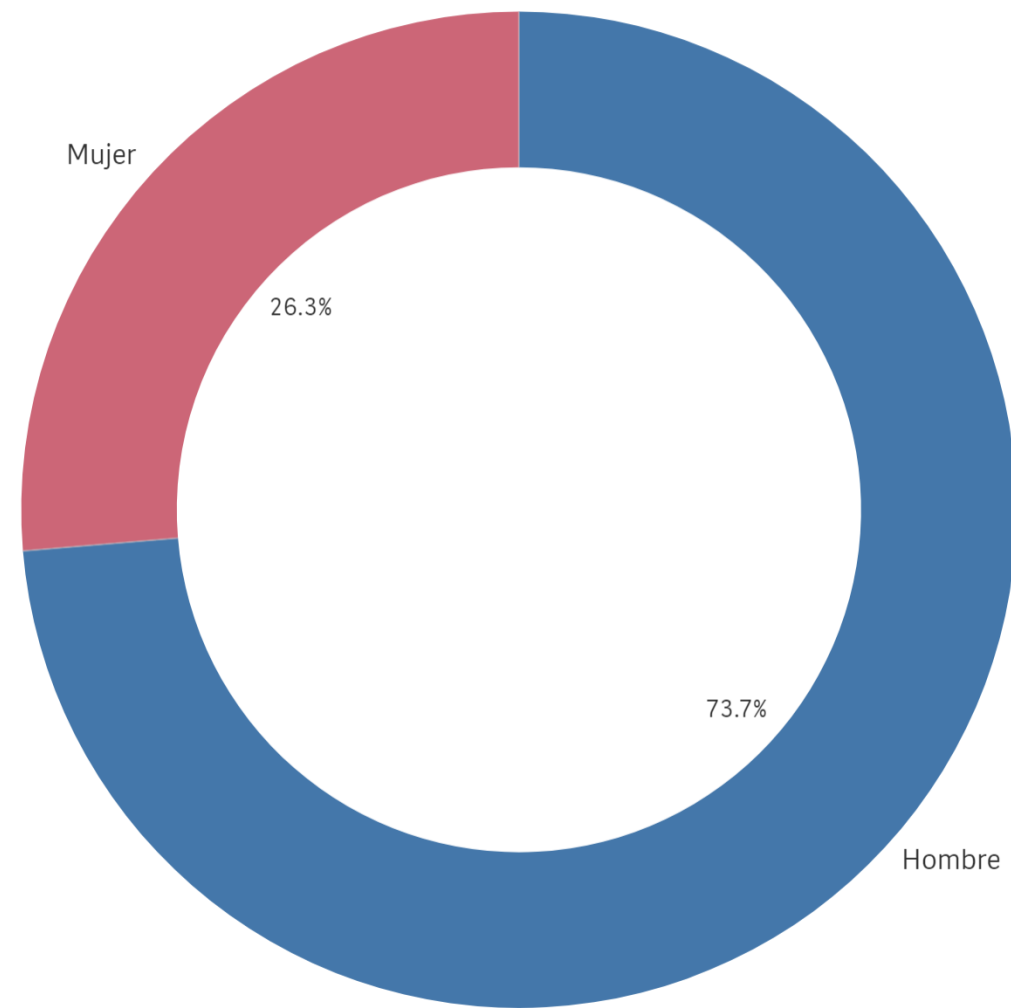

■ Hombre ■ Mujer

Población N

-

%_Participacion

-

Participación n

19

Edad (años)

(%) Porcentaje por franjas

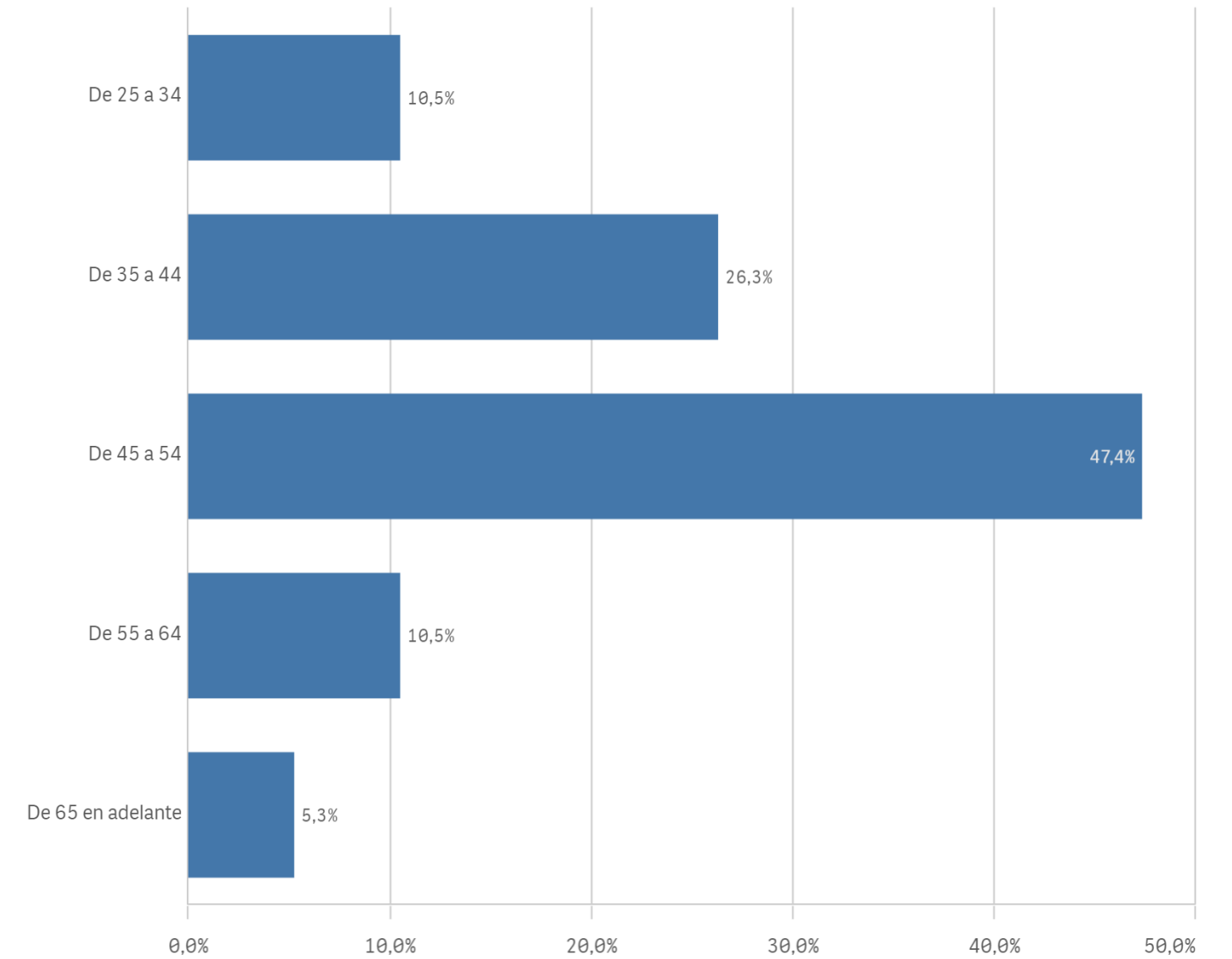

Edad media (años)

47,3

Des. Típica

8,7

Distribución por categorías

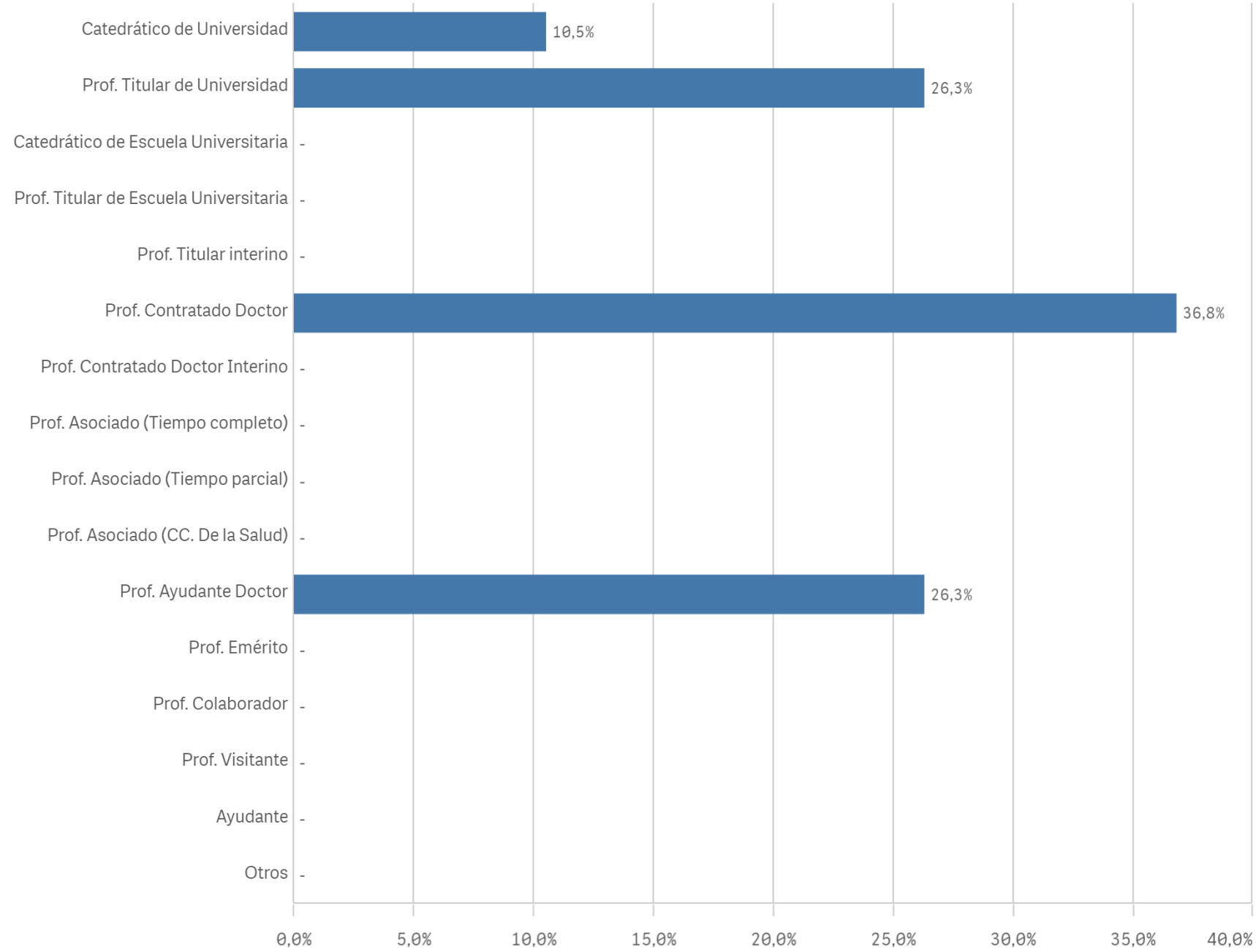

Experiencia laboral (años)

(%) Porcentaje por franjas

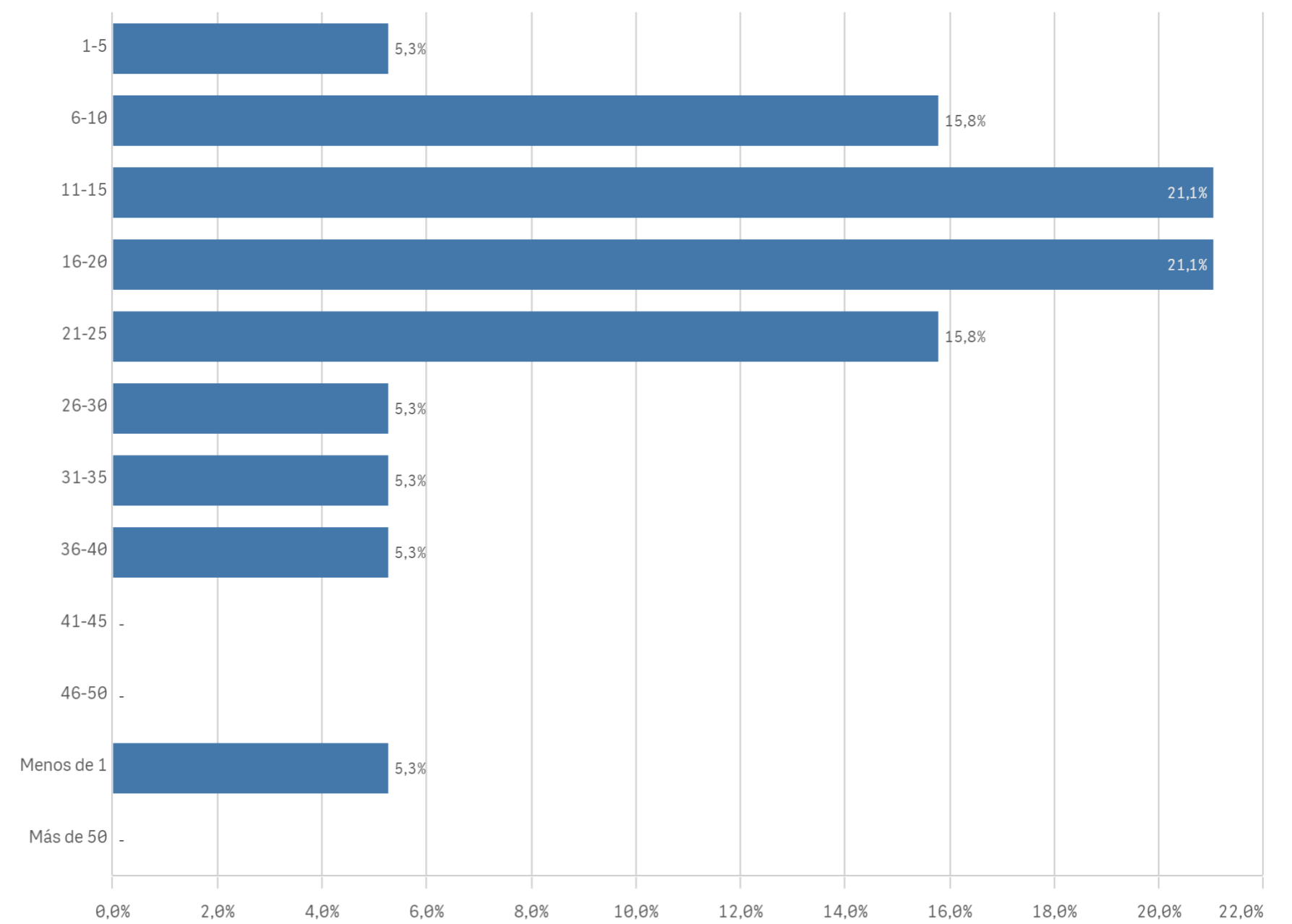

Distribución por Nº de Titulaciones

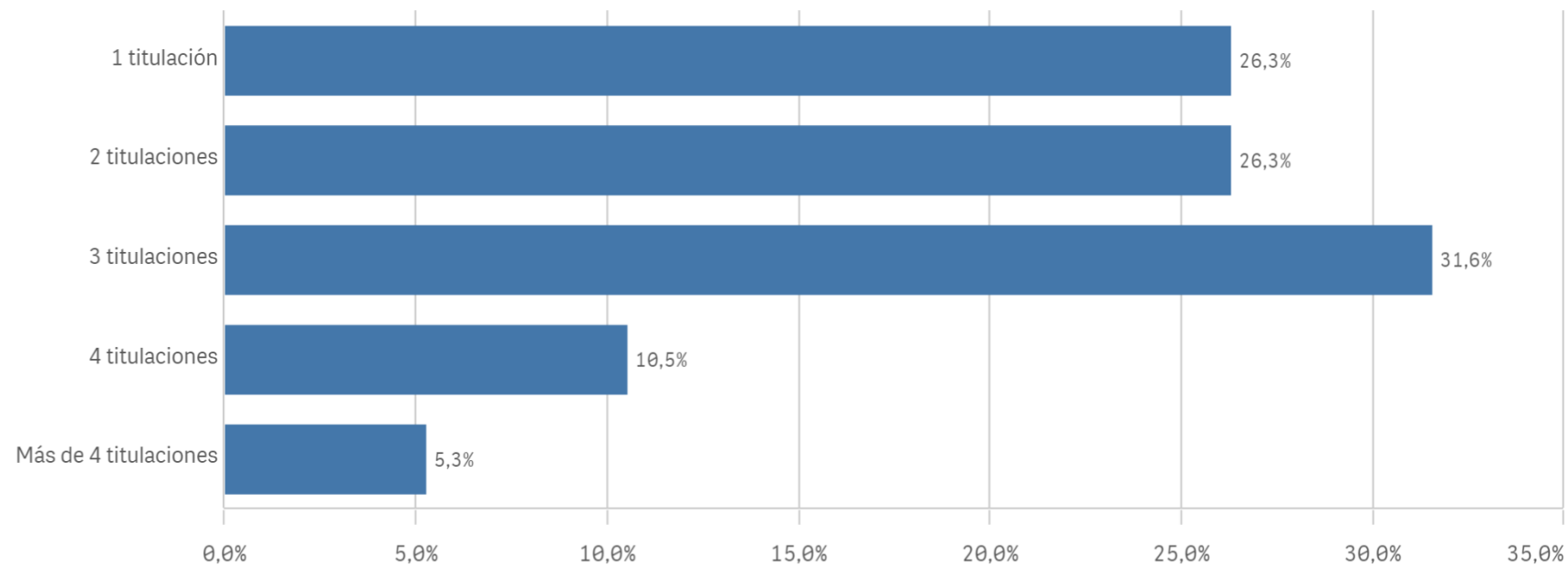

Tipo de titulación (%)

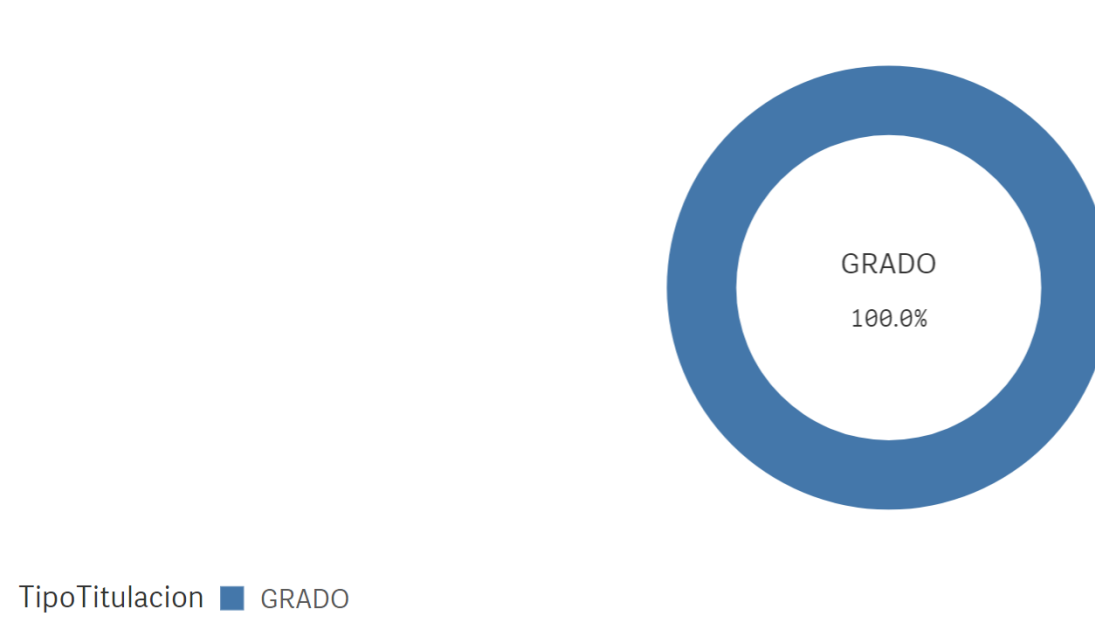

TipoTitulacion ■ GRADO

Plan de estudios

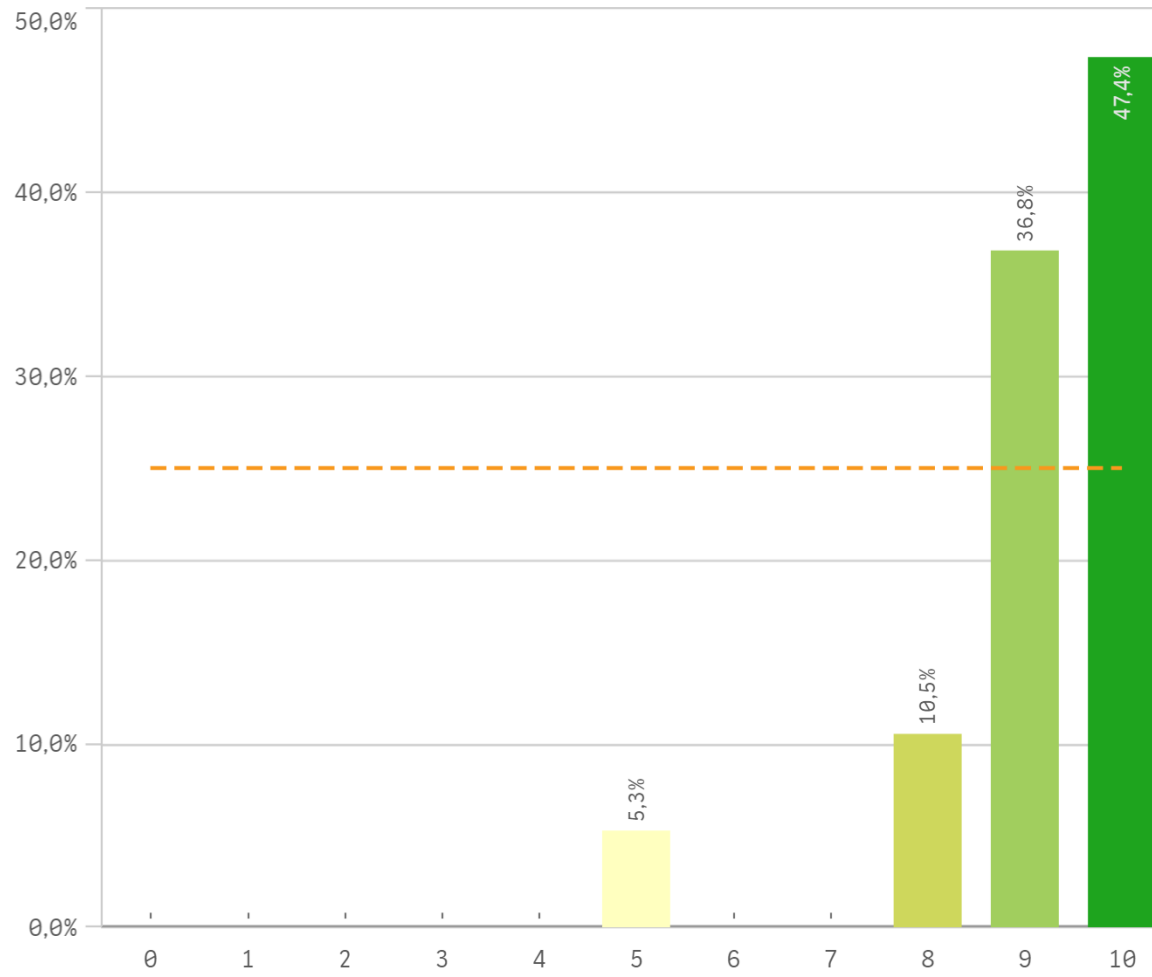

Objetivos claros

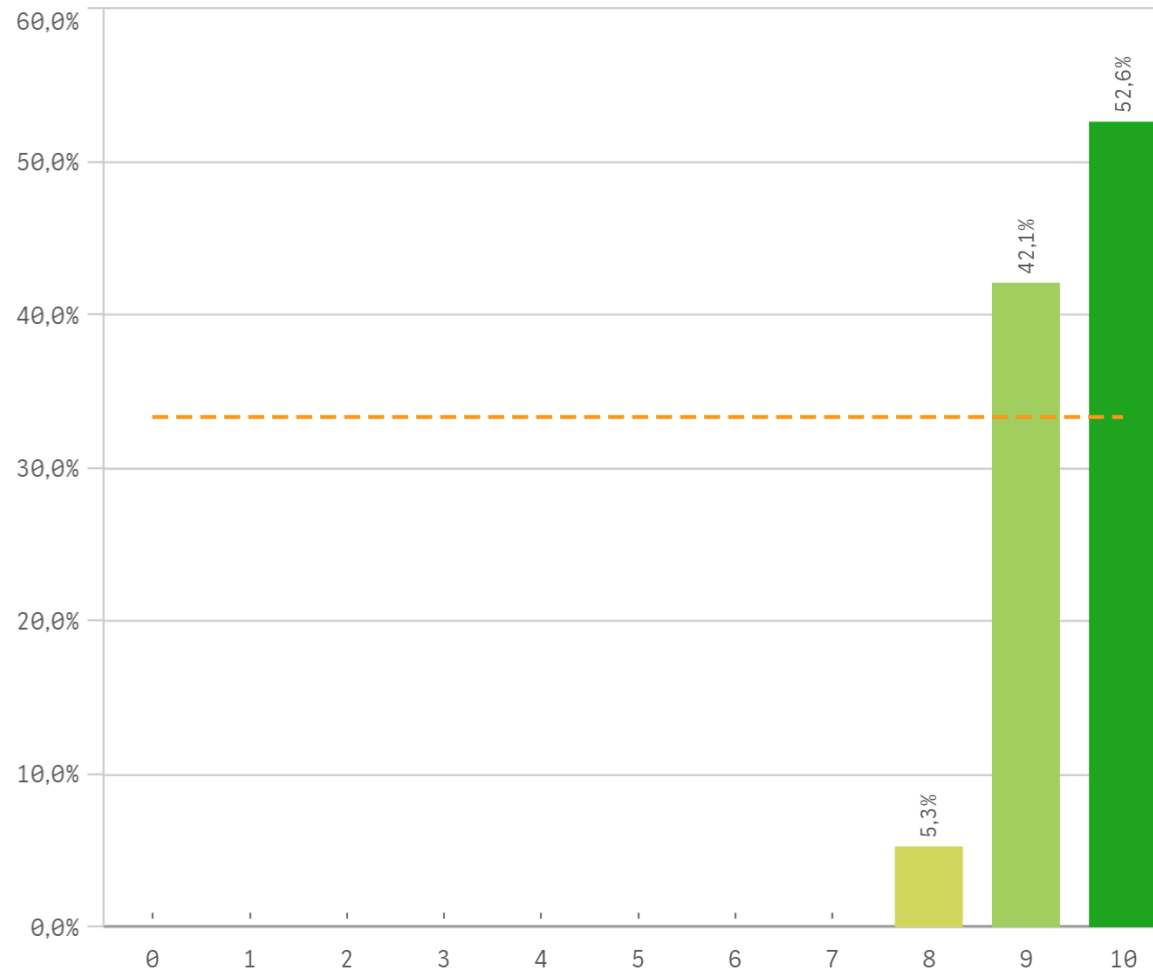

Cumplimiento del programa

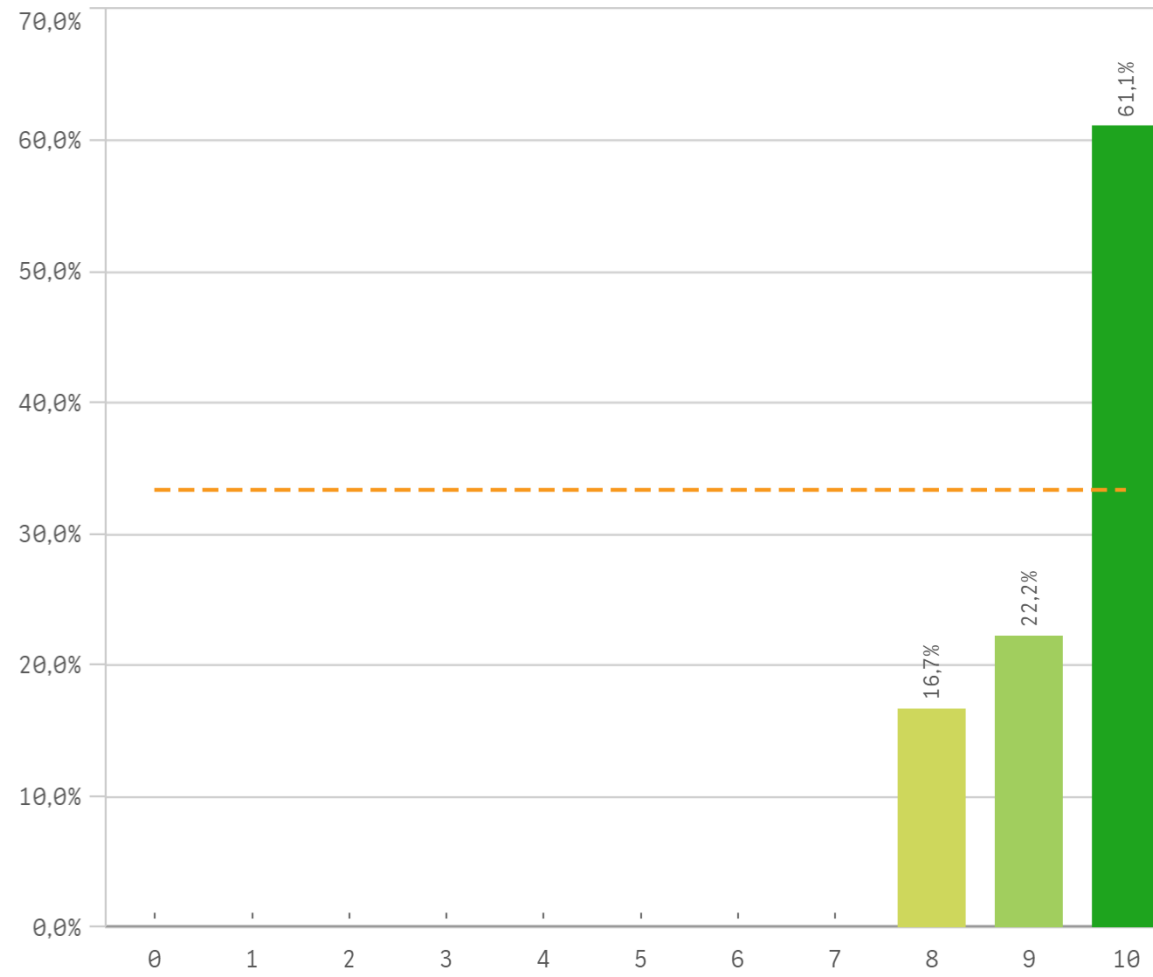

Orientación internacional

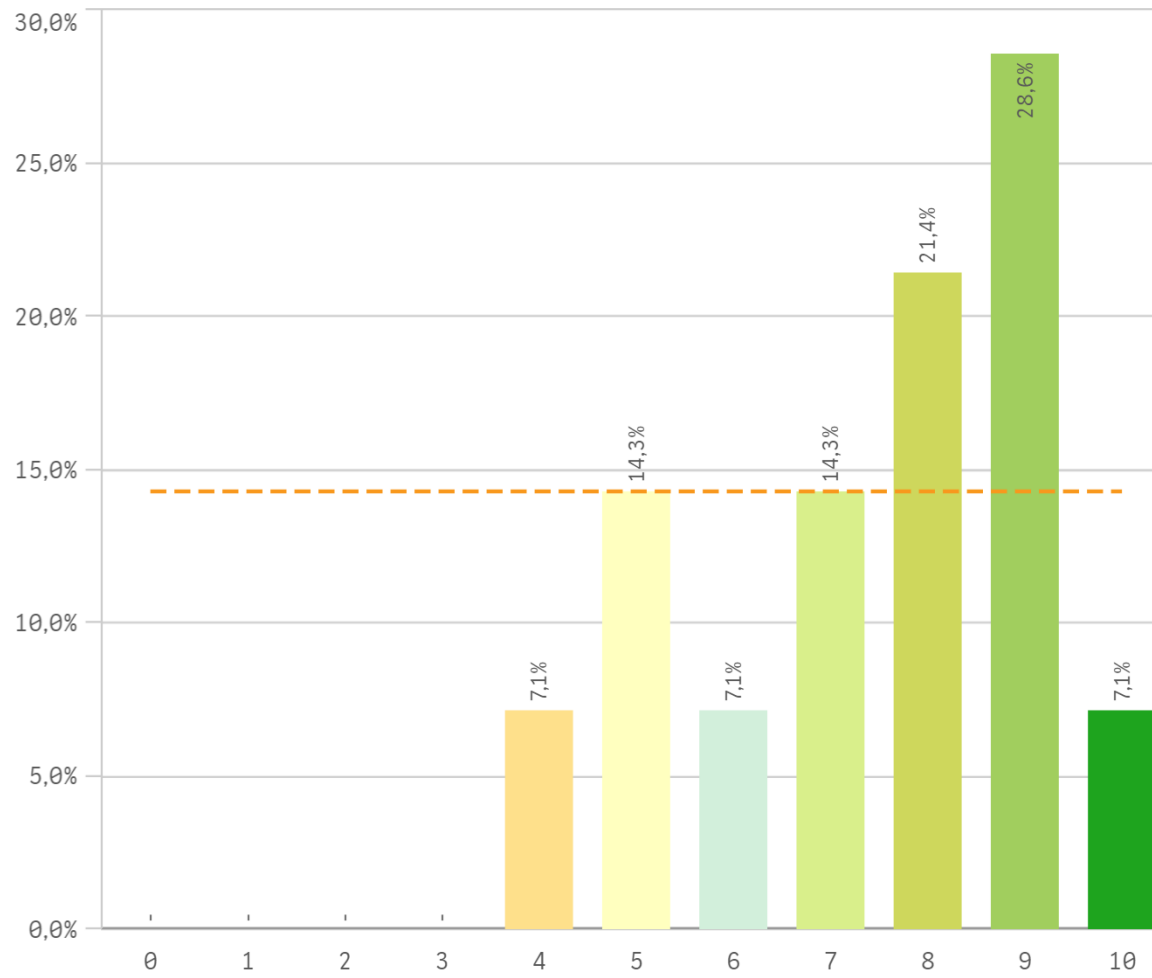

Coordinación de la titulación

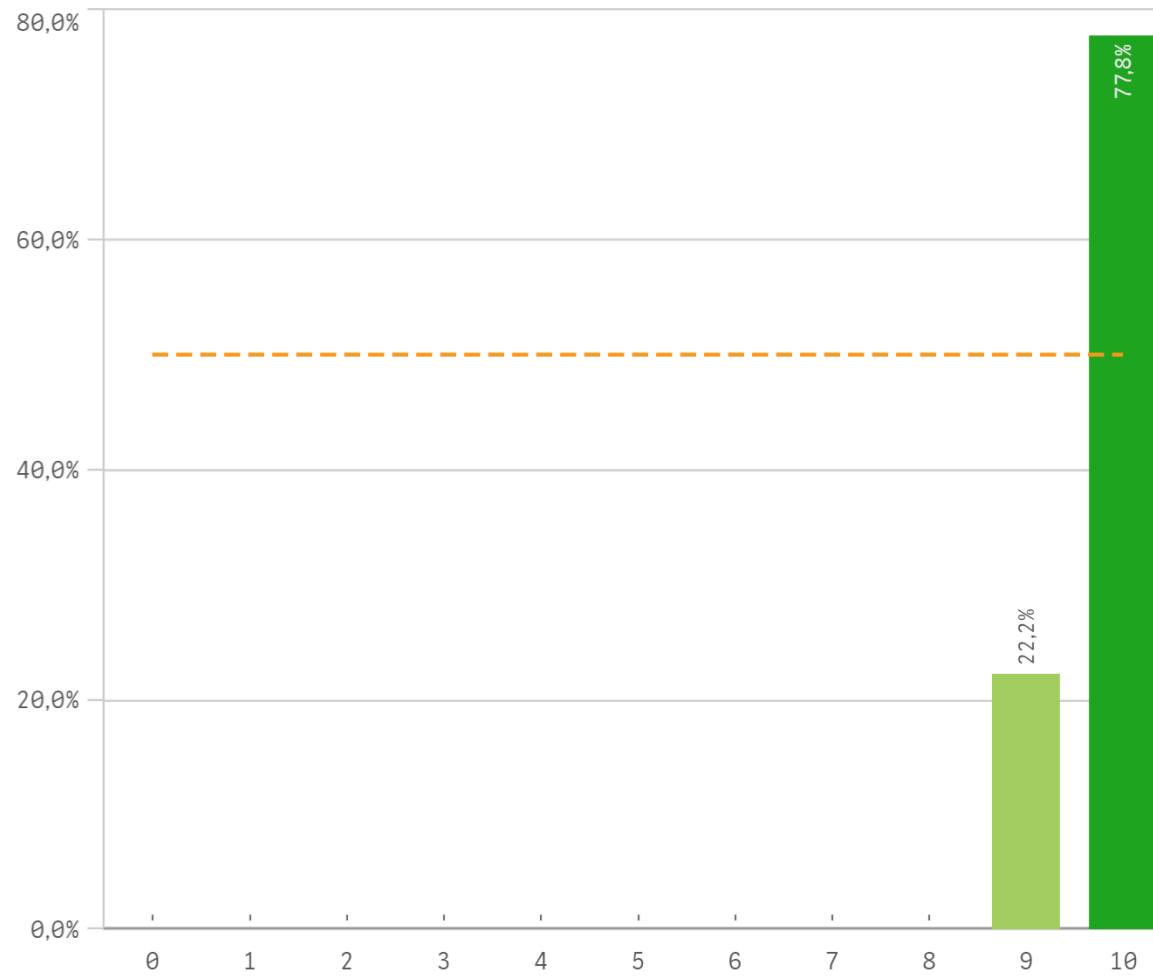

Alumnos por aula

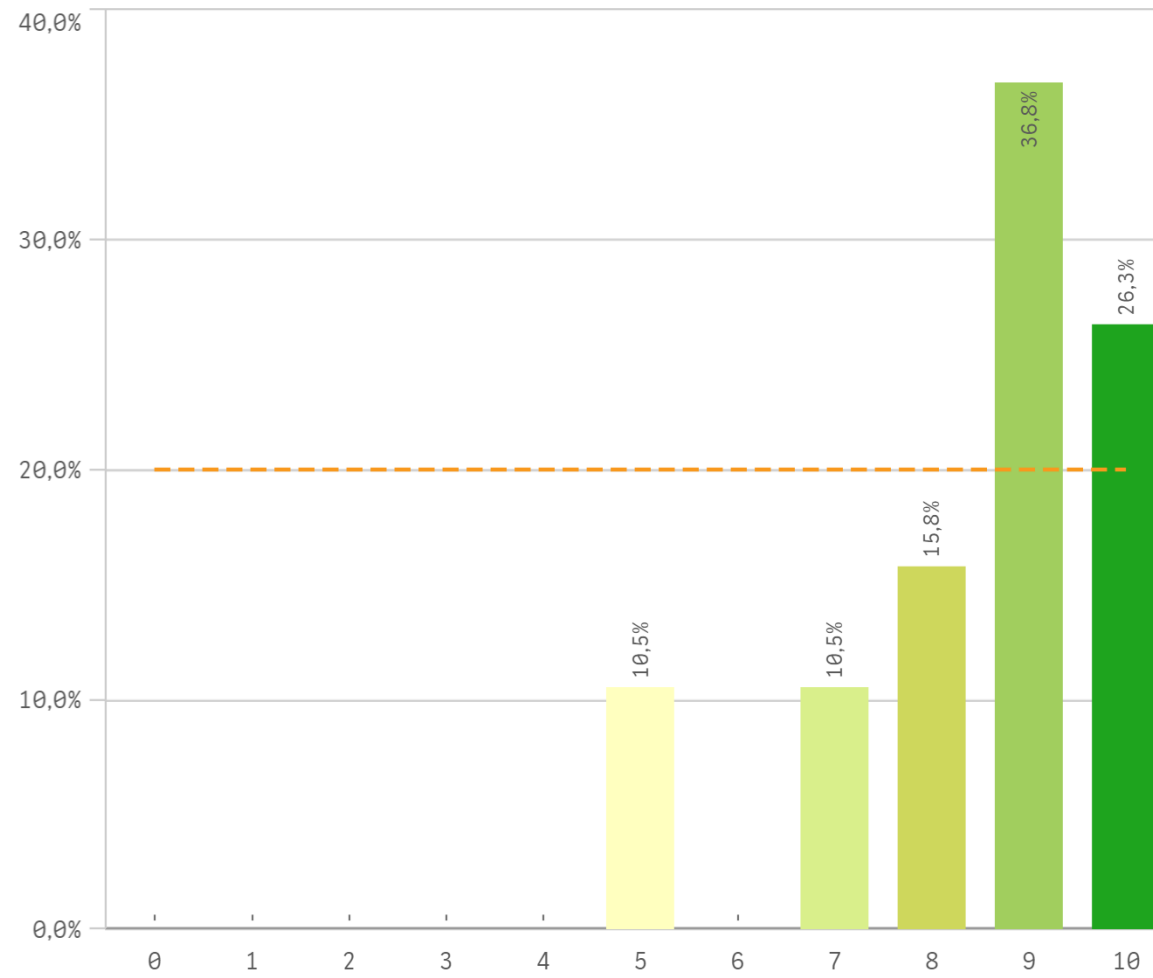

Dificultad apropiada

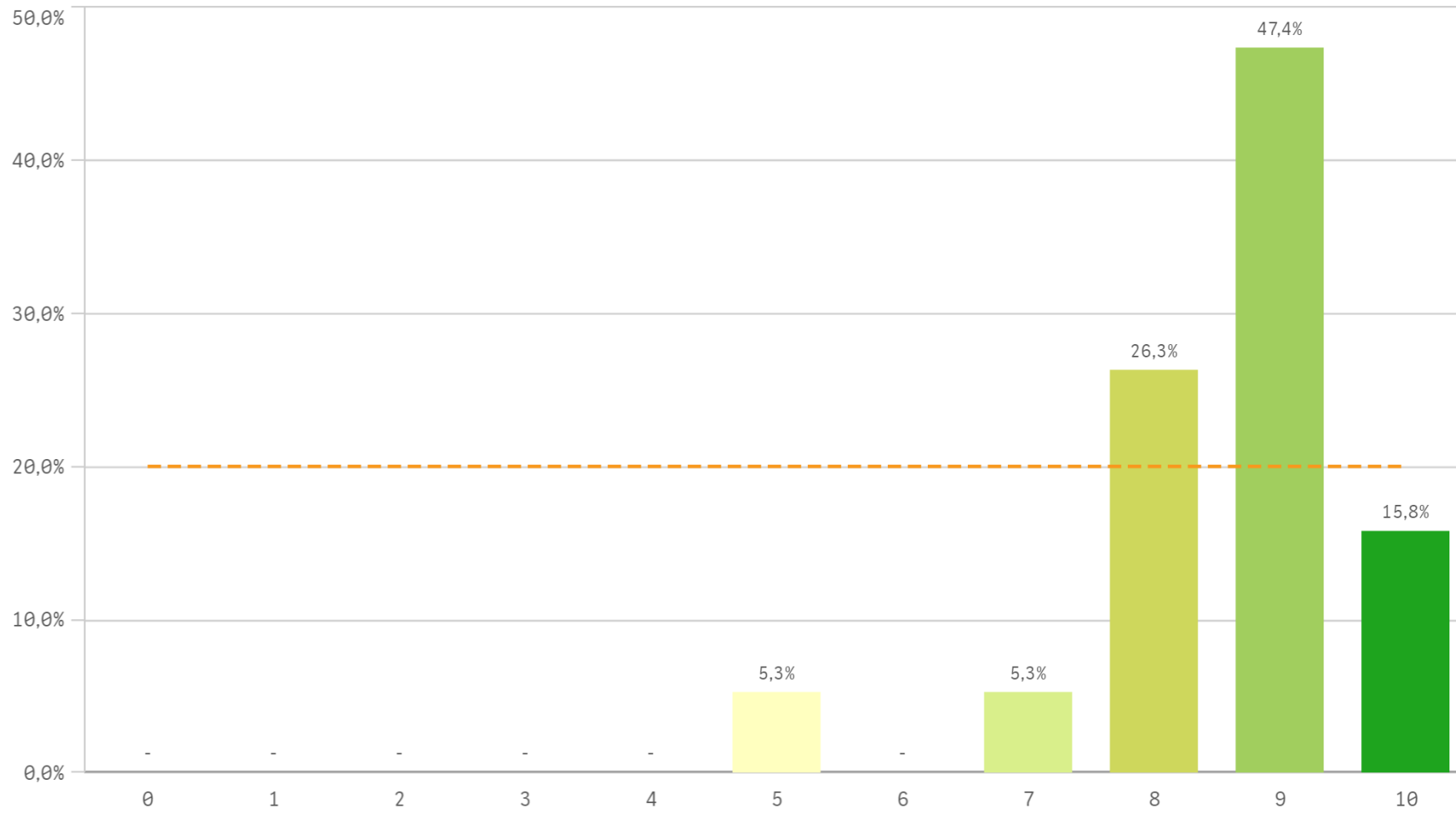

Integración teoría/práctica

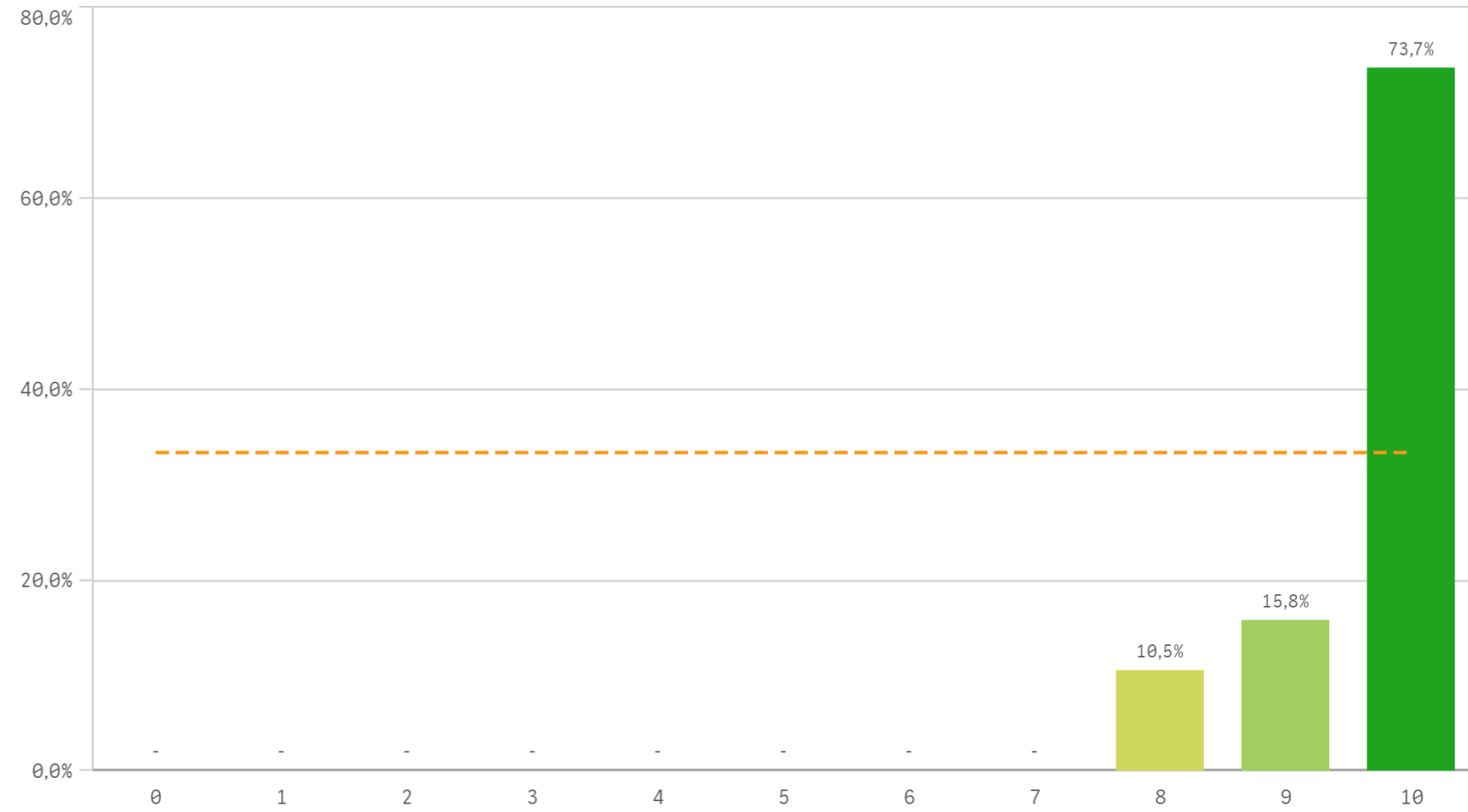

Relación calidad/precio

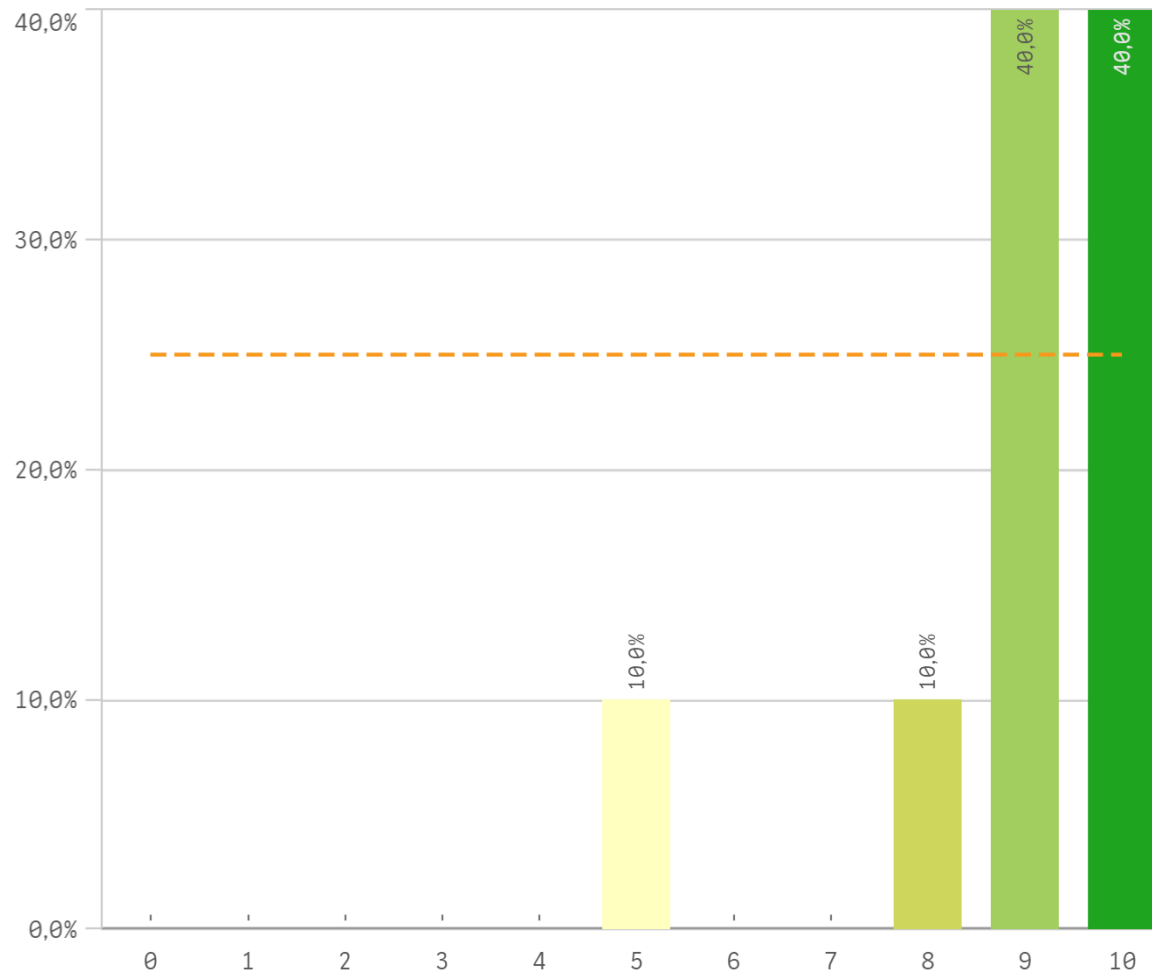

Calificaciones en tiempo

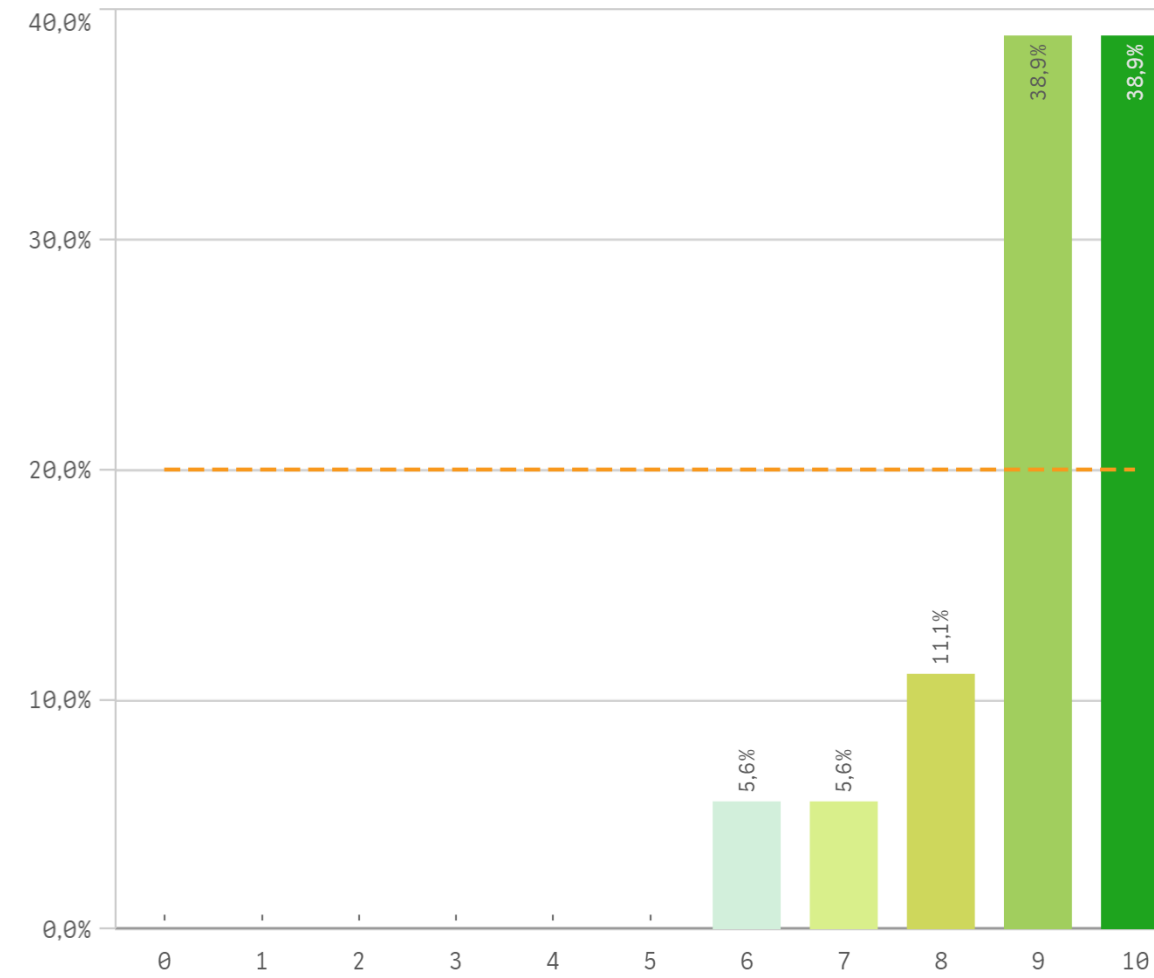

Importancia en la sociedad

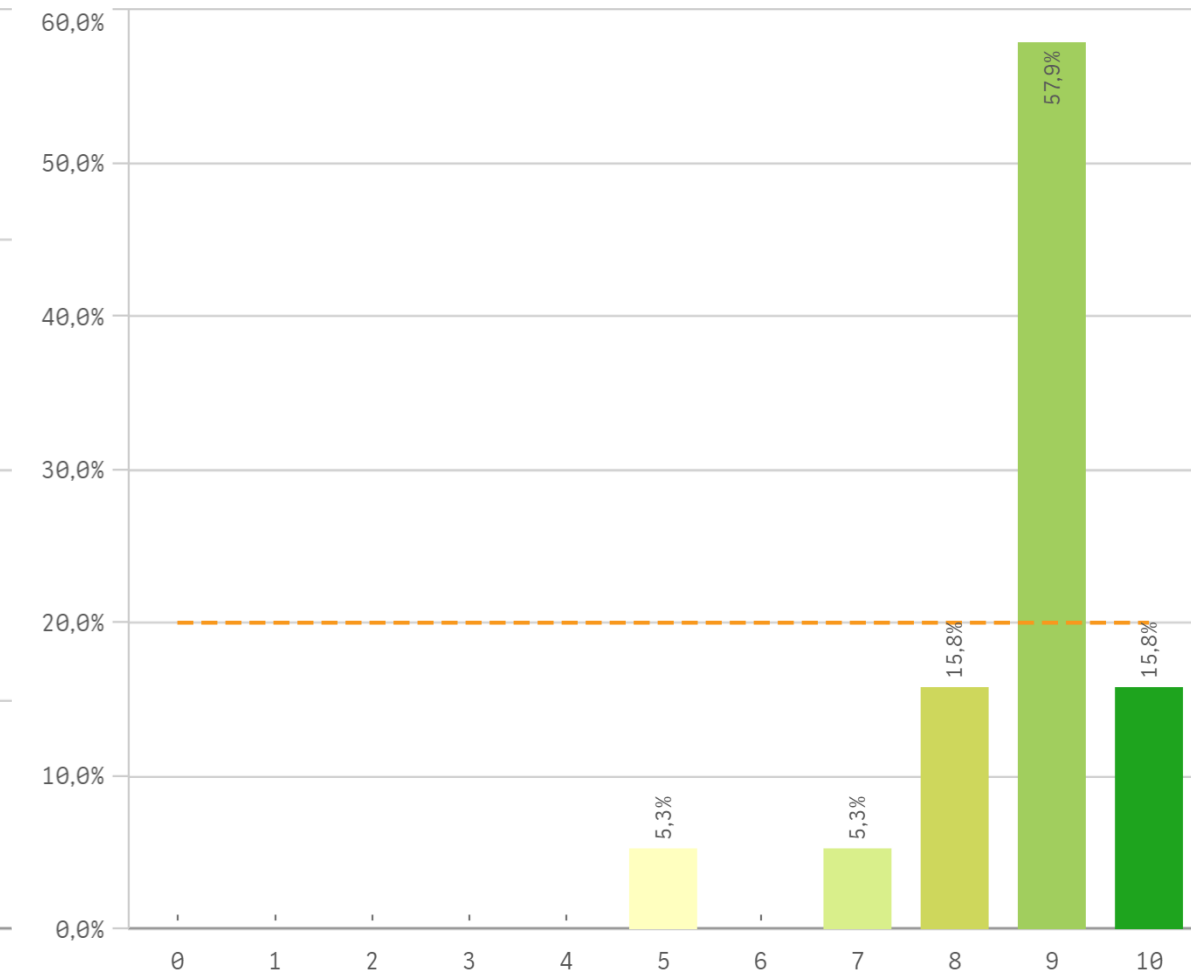

Prácticas externas

El gráfico no se muestra porque solo contiene valores indefinidos.

Formación académica relacionada

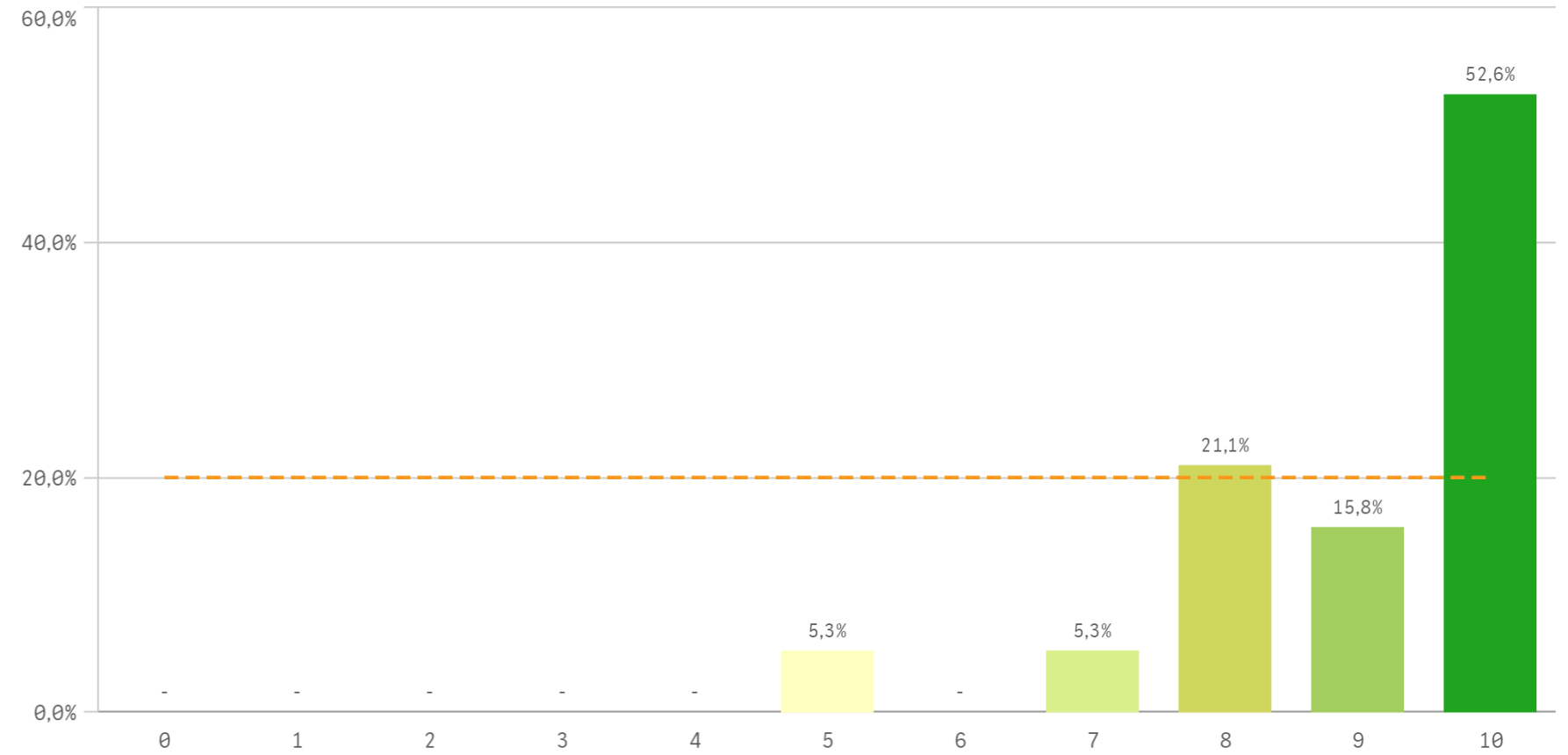

Aspectos de la titulación	Q	Media	Desv. típica	Mediana	Moda
Coordinación de la titulación		9,8	0,4	10,0	10,0
Integración teoría/práctica		9,6	0,7	10,0	10,0
Objetivos claros		9,5	0,6	10,0	10,0
Cumplimiento del programa		9,4	0,8	10,0	10,0
Plan de estudios adecuado		9,2	1,2	9,0	10,0
Calificaciones en tiempo adecuado		9,0	1,1	9,0	-
Formación académica		9,0	1,4	10,0	10,0
Relación calidad/precio		8,9	1,5	9,0	-
Importancia en la sociedad		8,7	1,2	9,0	9,0
Nivel de dificultad apropiada		8,6	1,2	9,0	9,0
Número de alumnos por aula		8,5	1,5	9,0	9,0
Orientación internacional		7,4	1,8	8,0	9,0
Prácticas externas		-	-	-	-

Fortalezas y debilidades

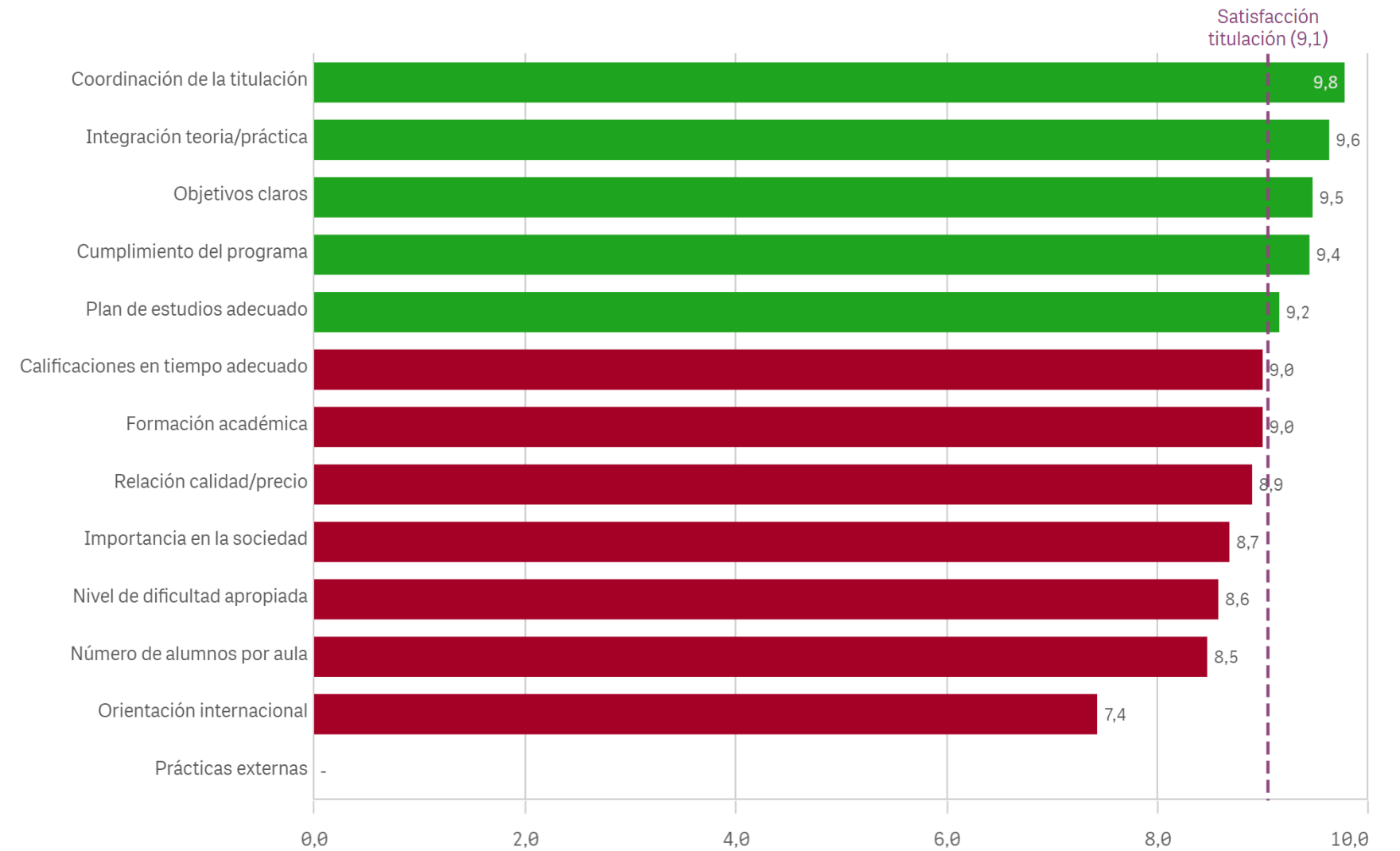

Recursos administrativos suficientes

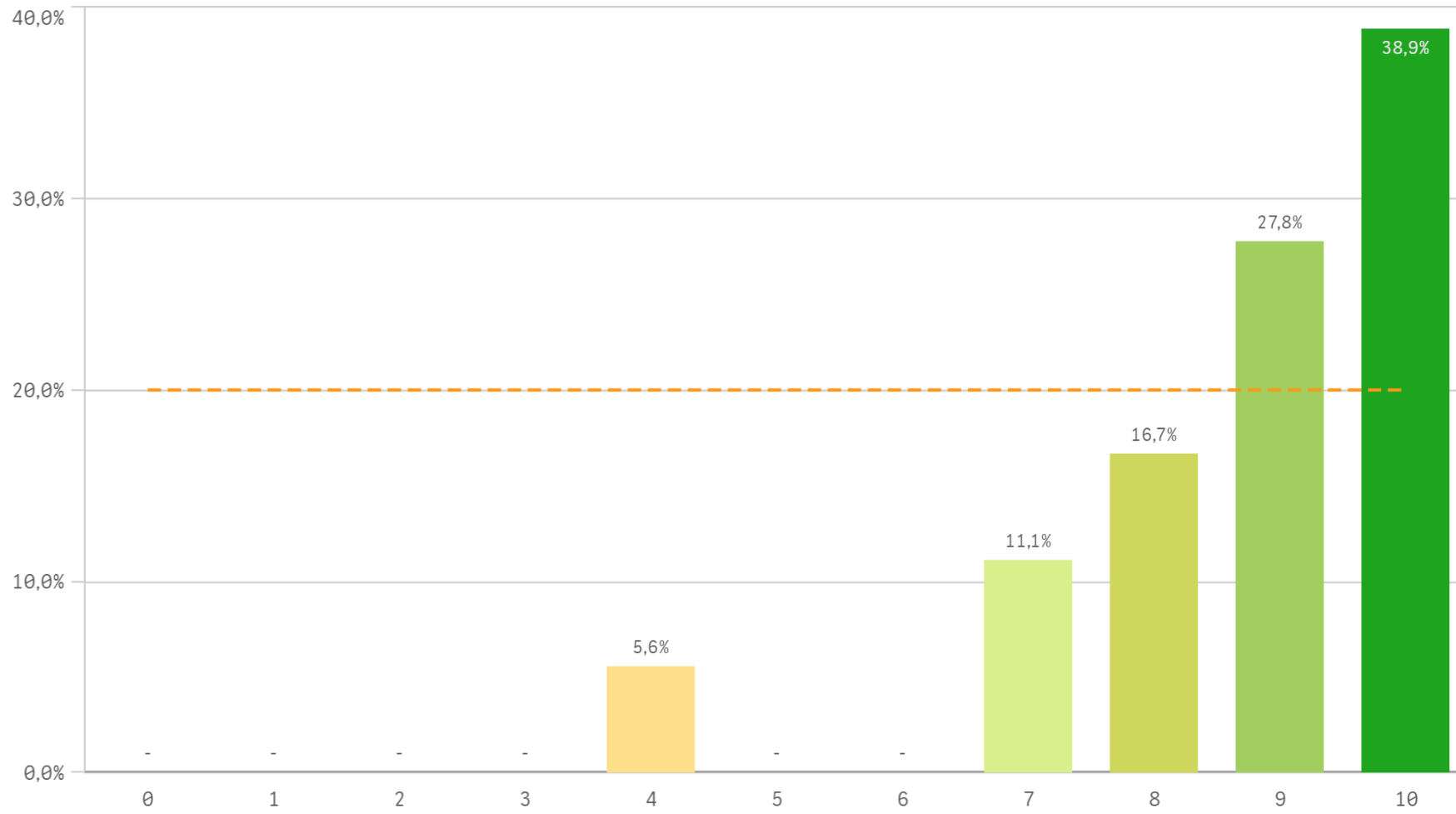

Aulas docencia teorica

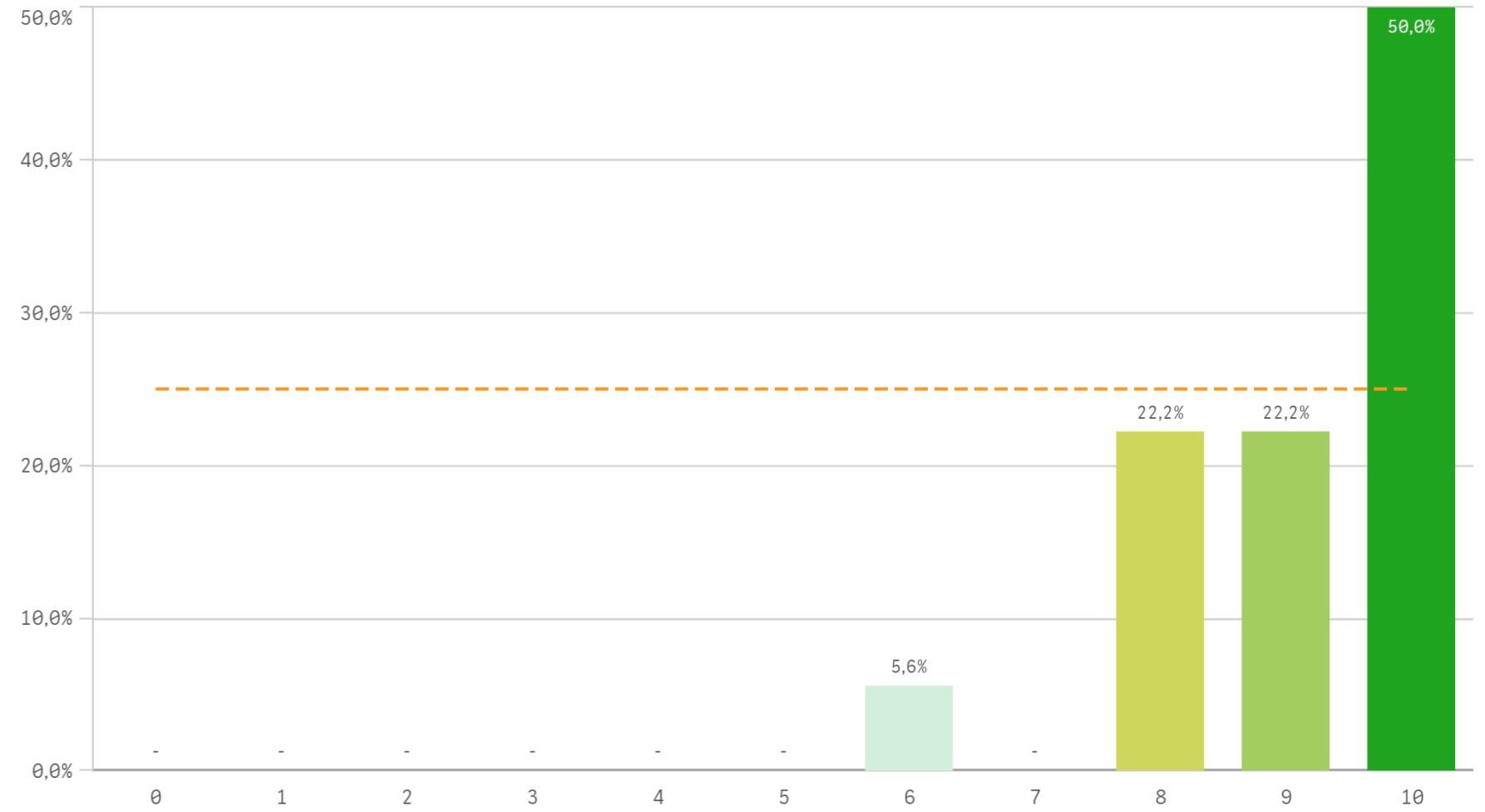

Aulas docencia práctica

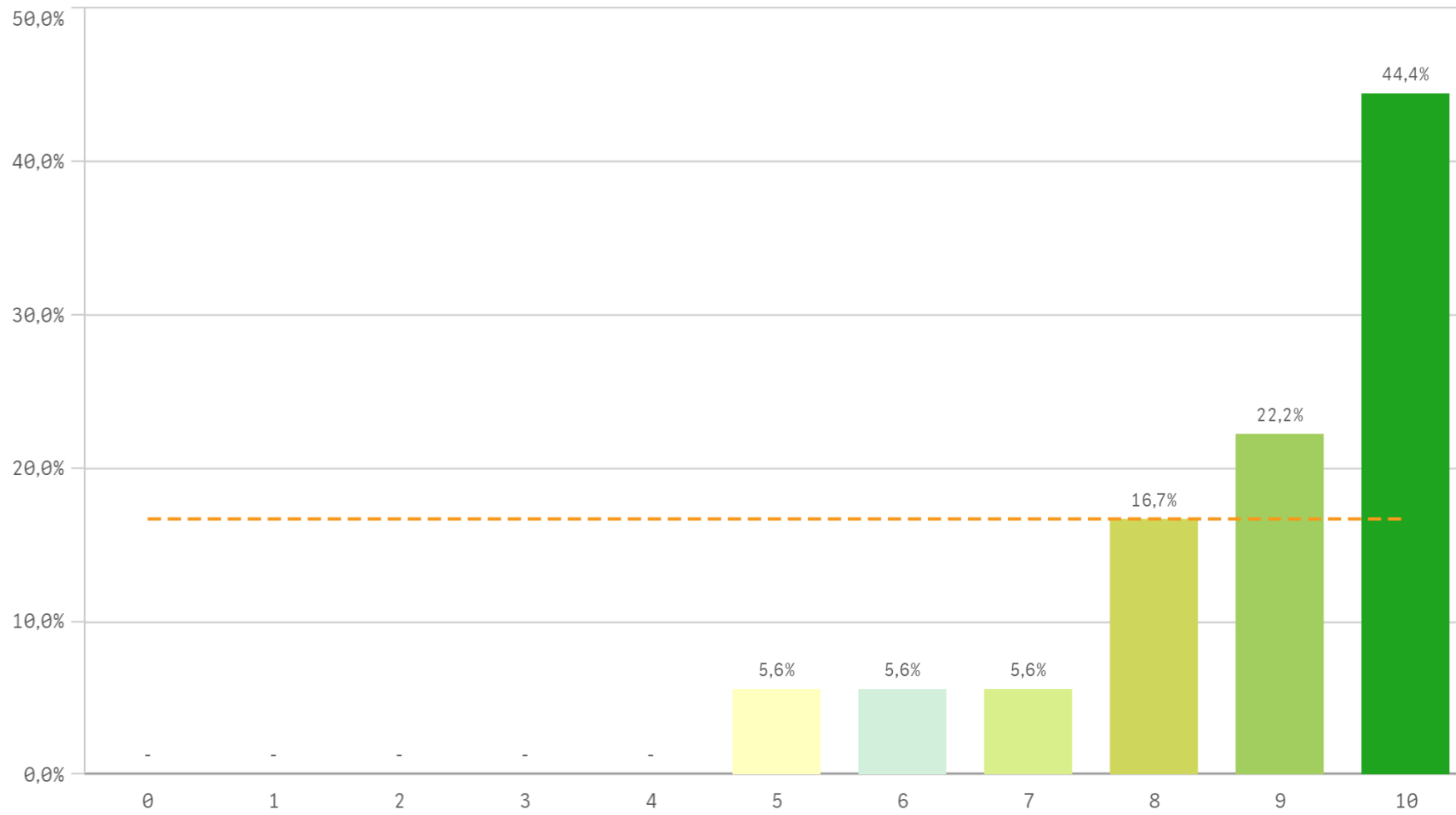

Fondos de la biblioteca

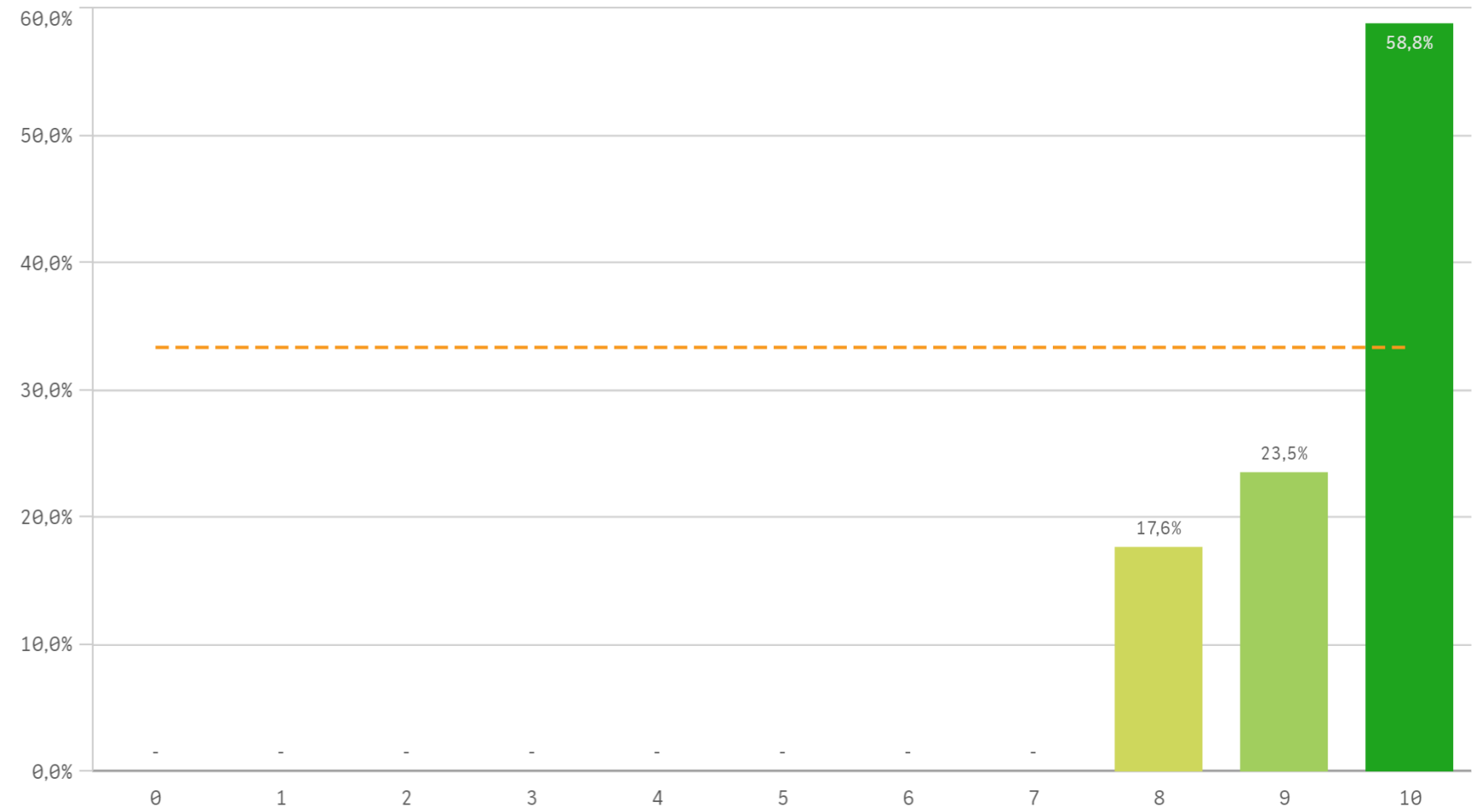

Campus virtual

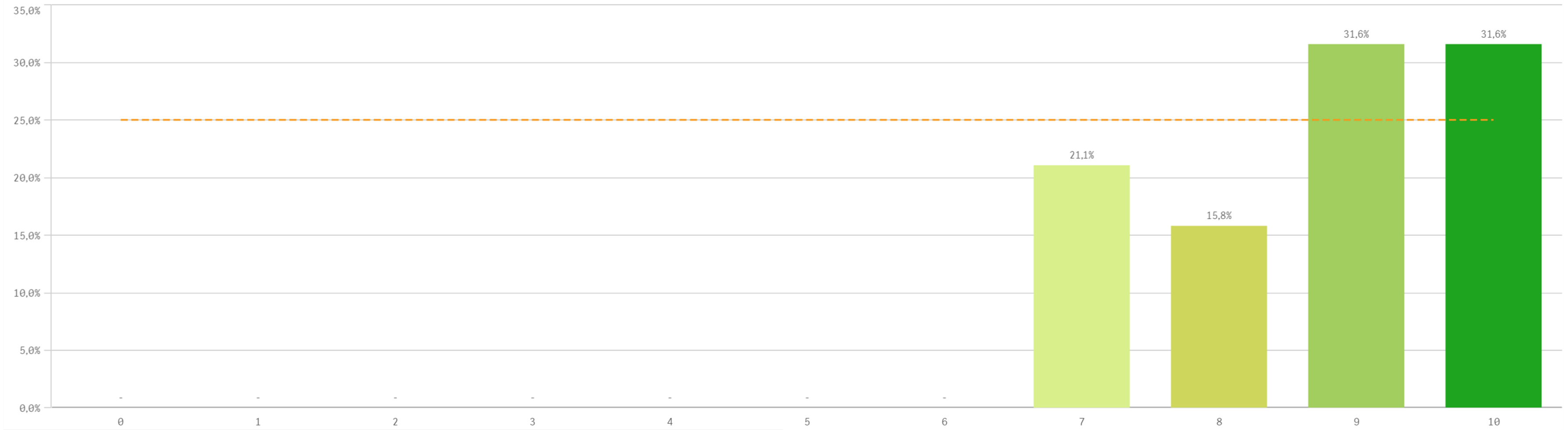

Recursos	Q	Media	Desv típica	Mediana	Moda
Fondos de la biblioteca		9,4	0,8	10,0	10,0
Aulas docencia teórica		9,1	1,1	9,5	10,0
Aulas docencia práctica		8,8	1,5	9,0	10,0
Campus virtual		8,7	1,1	9,0	-
Recursos administrativos suficientes		8,7	1,6	9,0	10,0

Fortalezas y debilidades

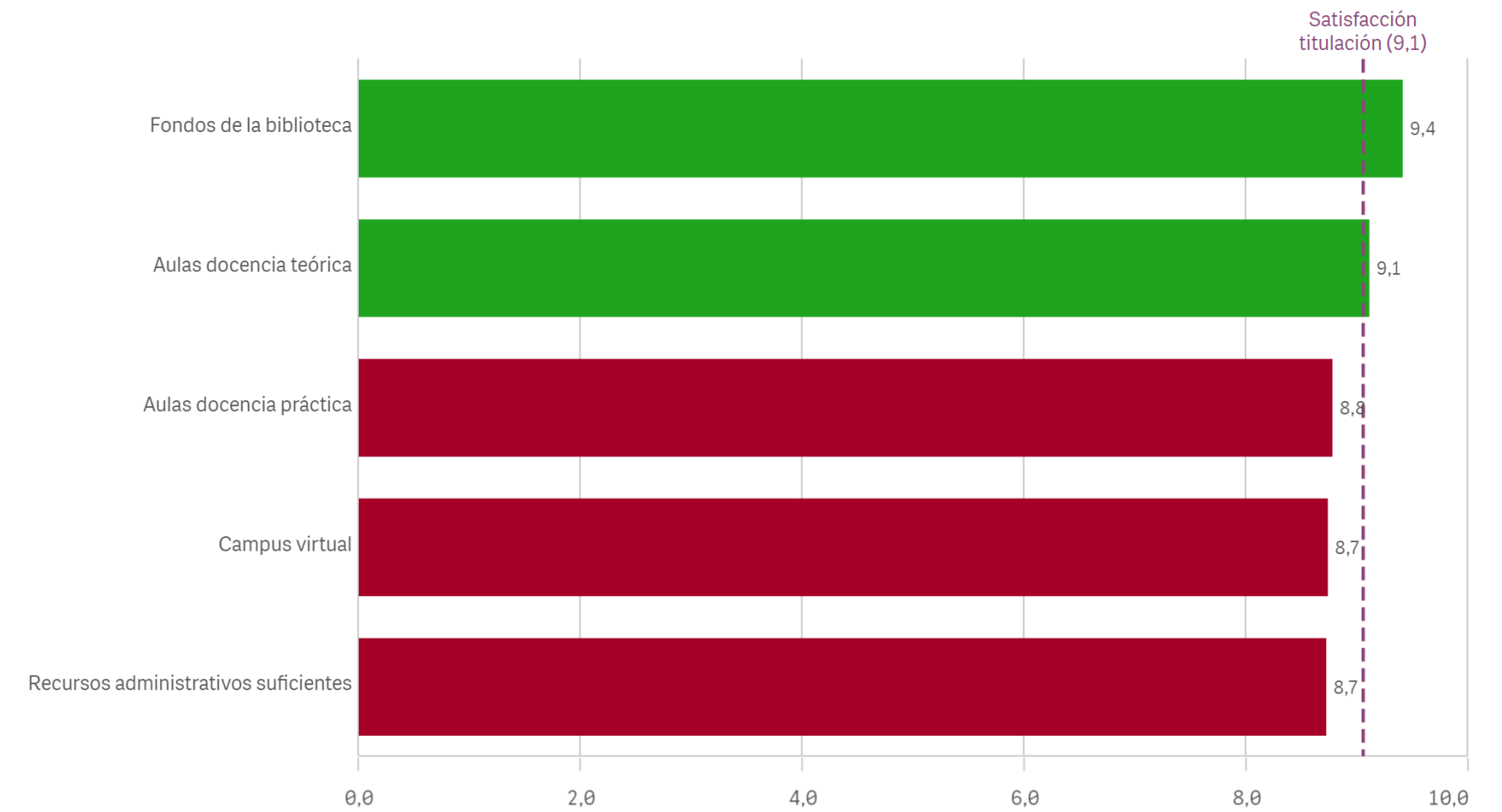

Atención prestada por el PAS

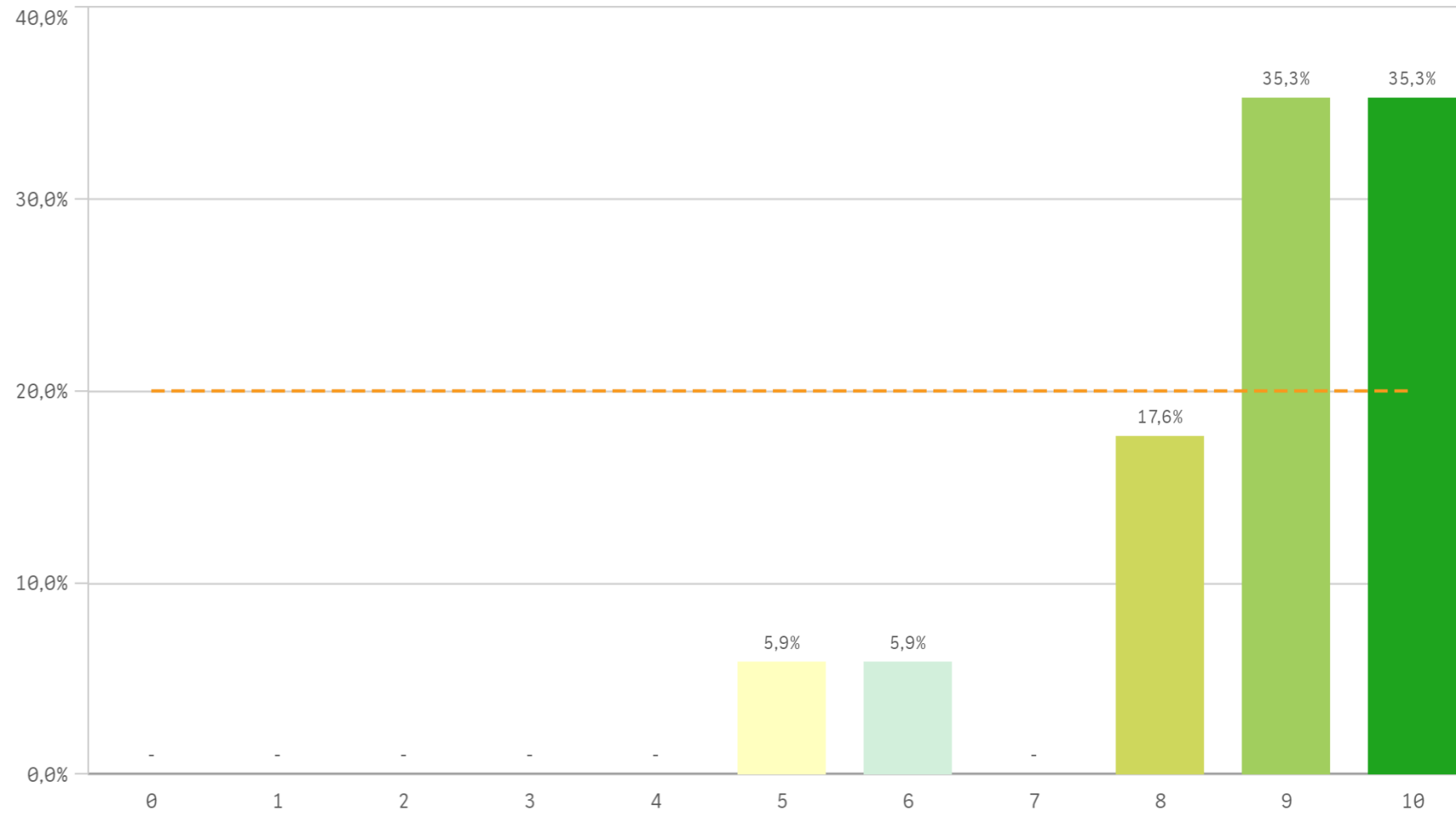

Apoyo técnico y logístico

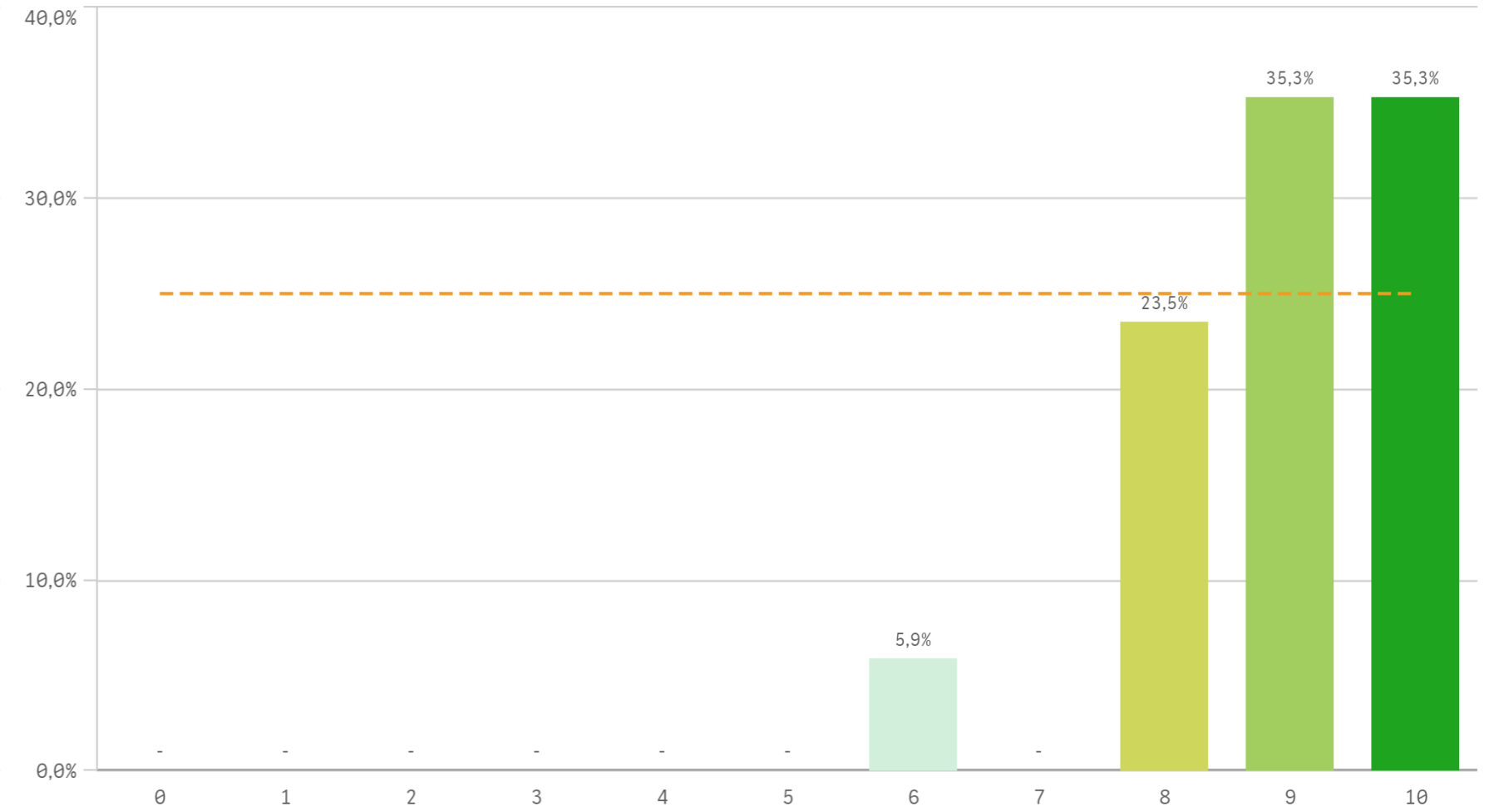

Procesos administrativos de la titulación

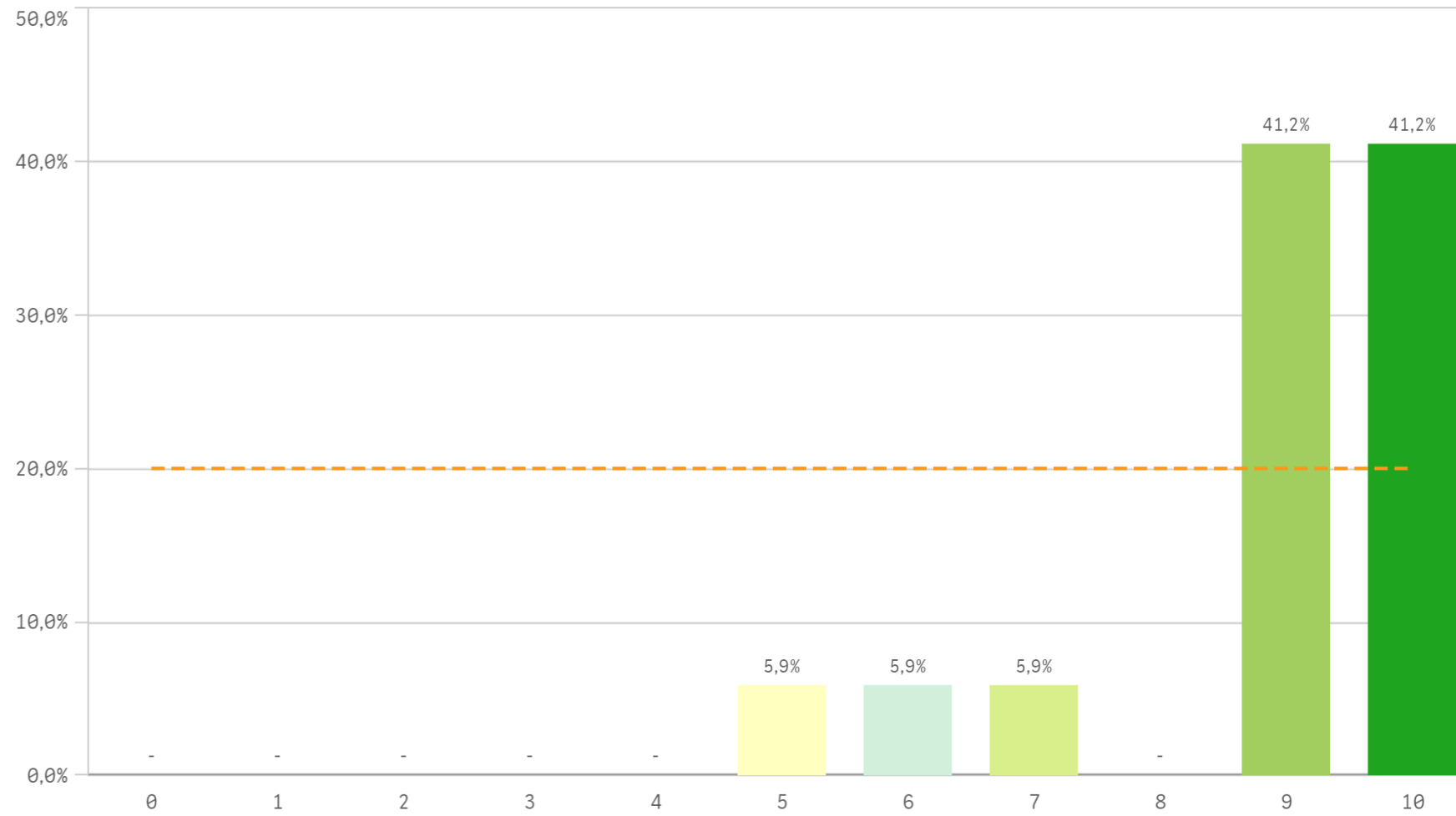

Procesos administrativos comunes

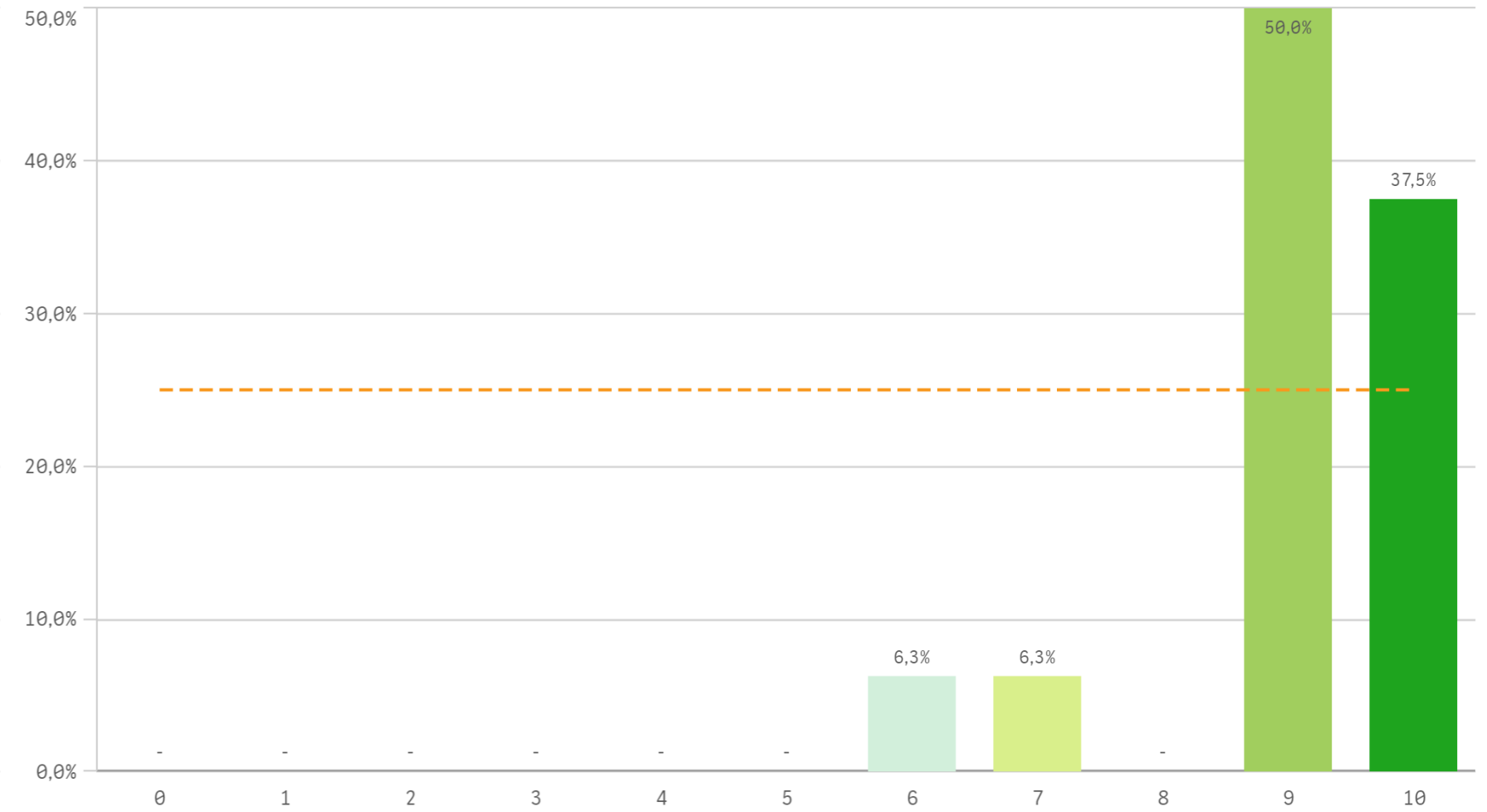

Organización de horarios

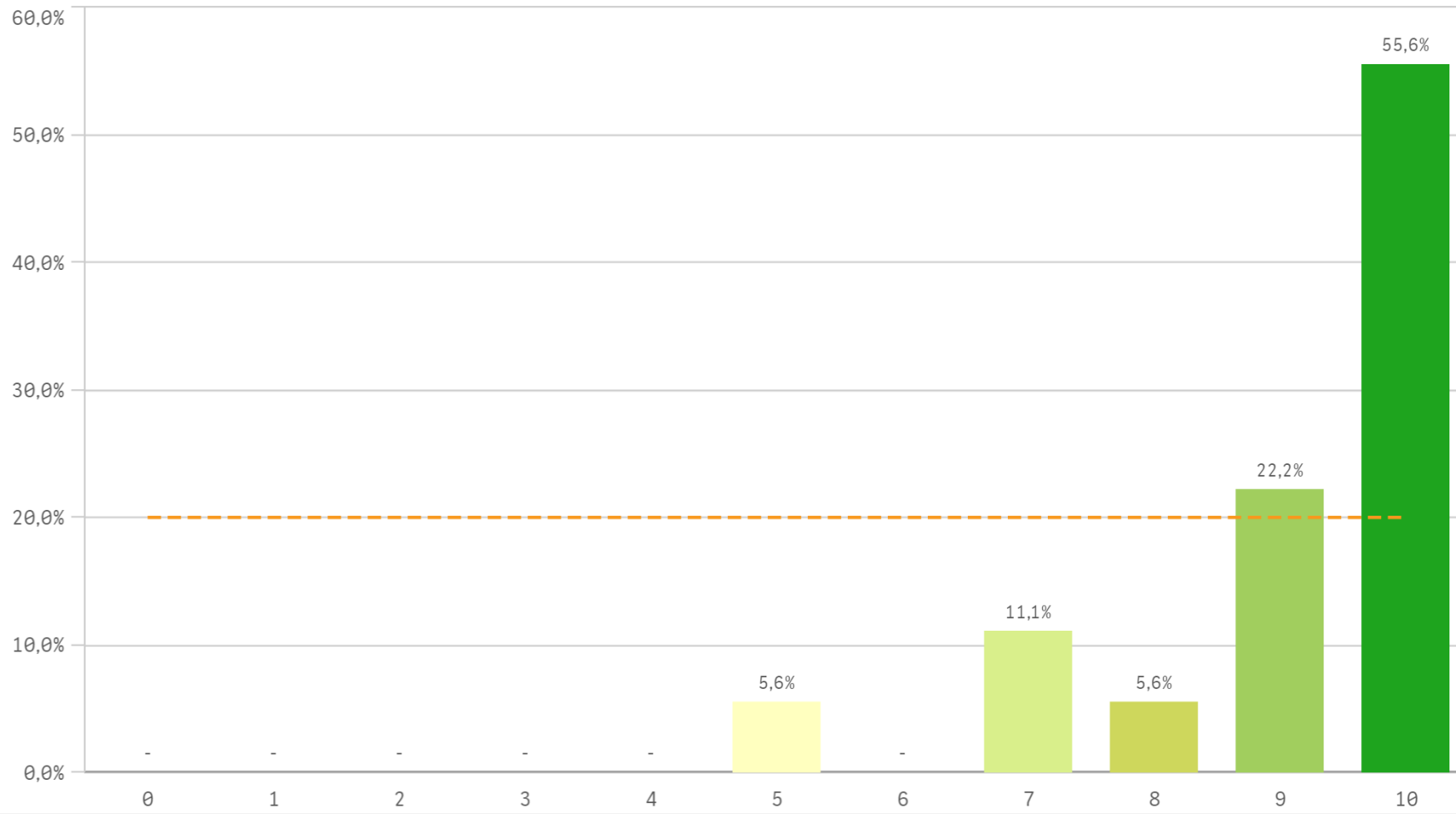

Información ofrecida

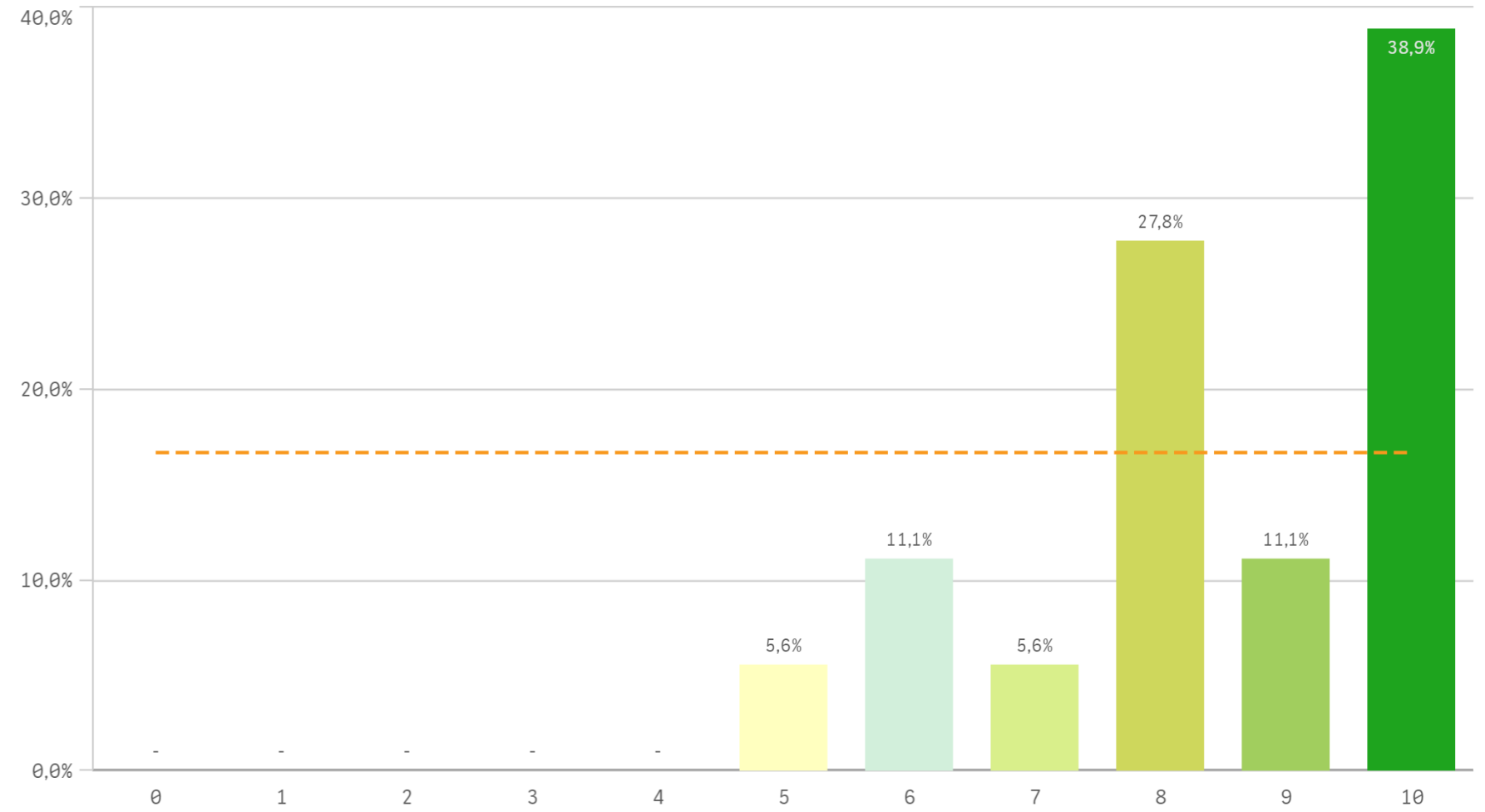

Gestión de la titulación	Q	Media	Desv. típica	Mediana	Moda
Proc. administrativos comunes		9,1	1,1	9,0	9,0
Organización de horarios		9,1	1,4	10,0	10,0
Apoyo técnico y logístico		8,9	1,1	9,0	-
Proc. administrativos titulación		8,9	1,5	9,0	-
Atención prestada por el PAS		8,8	1,4	9,0	-
Información ofrecida		8,4	1,6	8,5	10,0

Fortalezas y debilidades

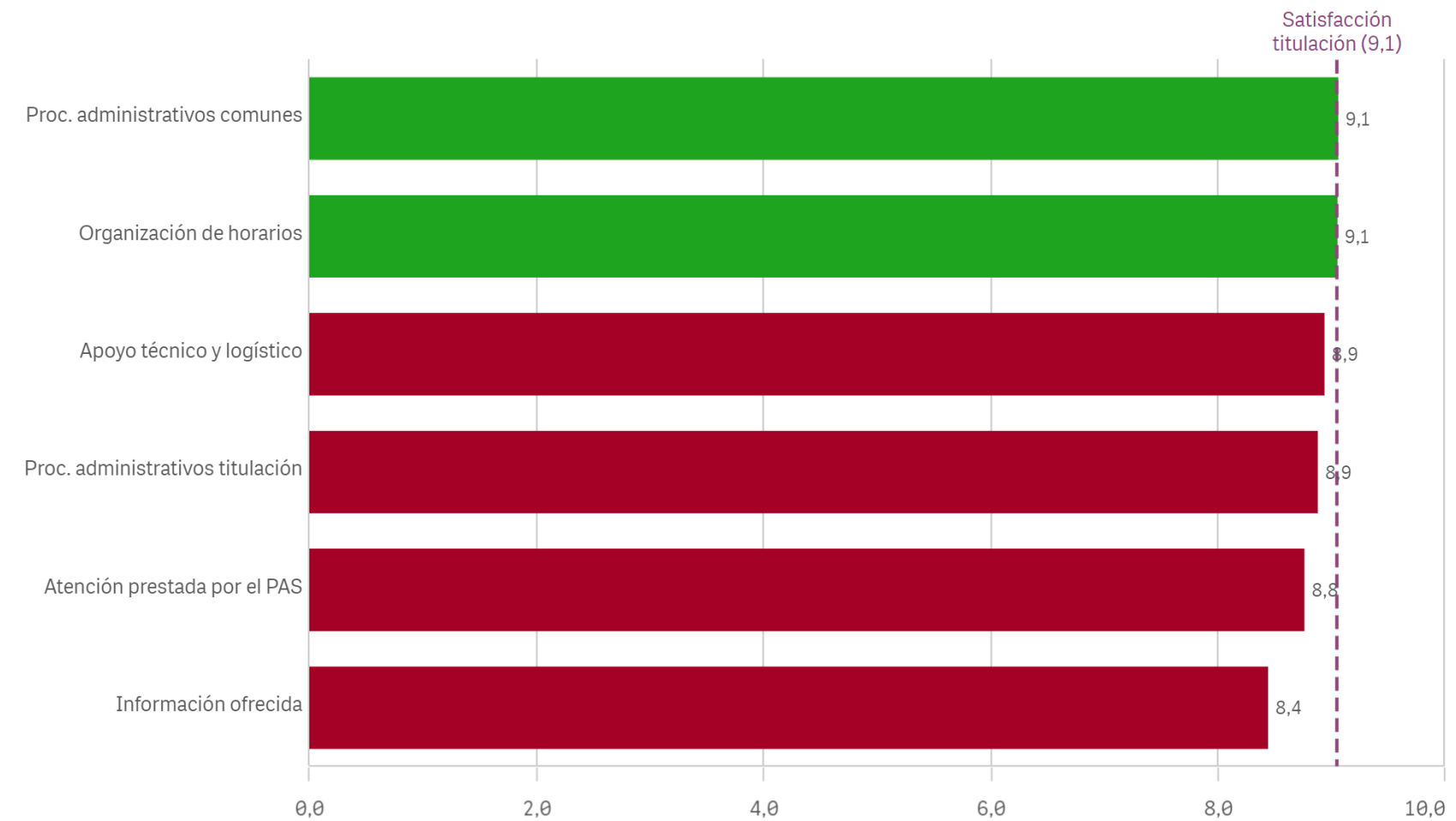

Aprovechamiento de las tutorías

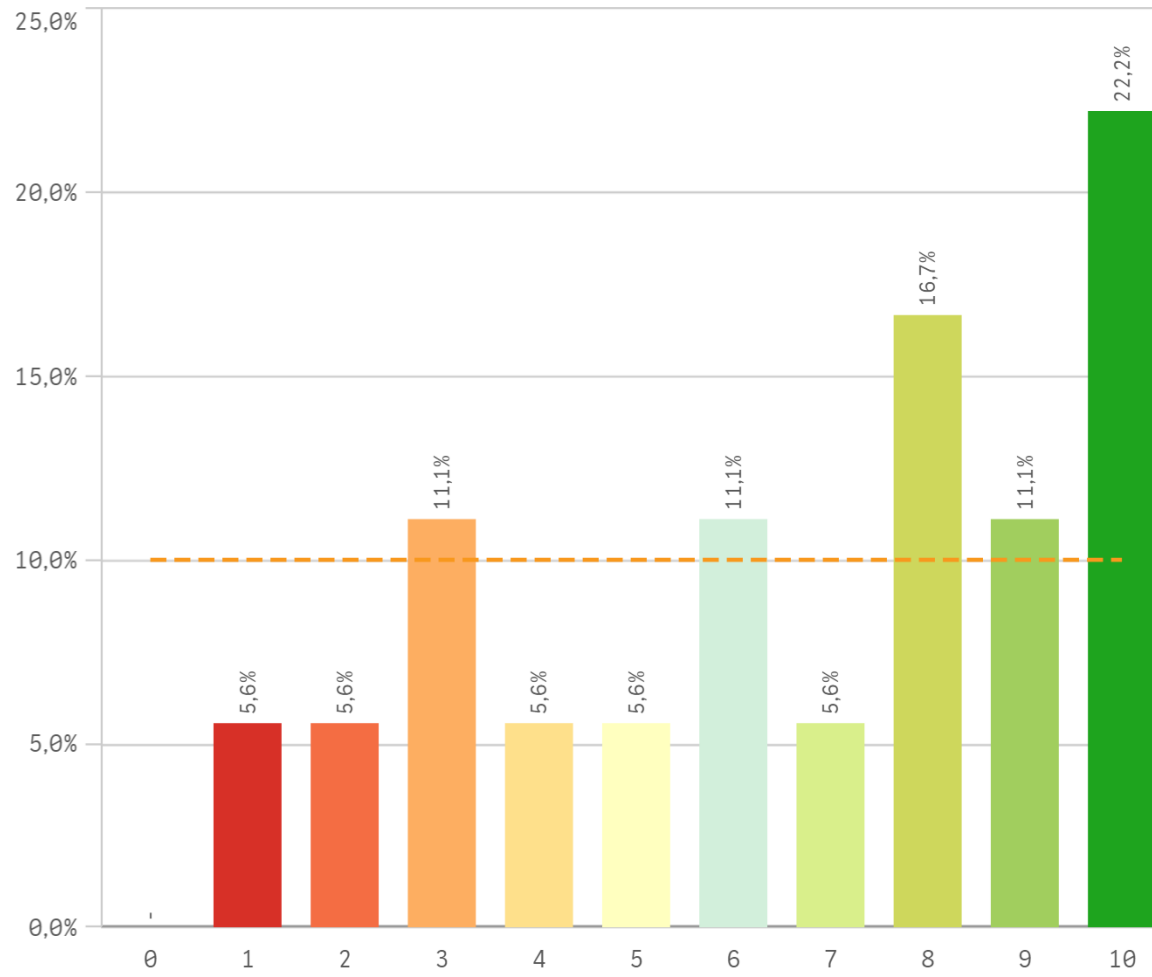

Implicación de los alumnos

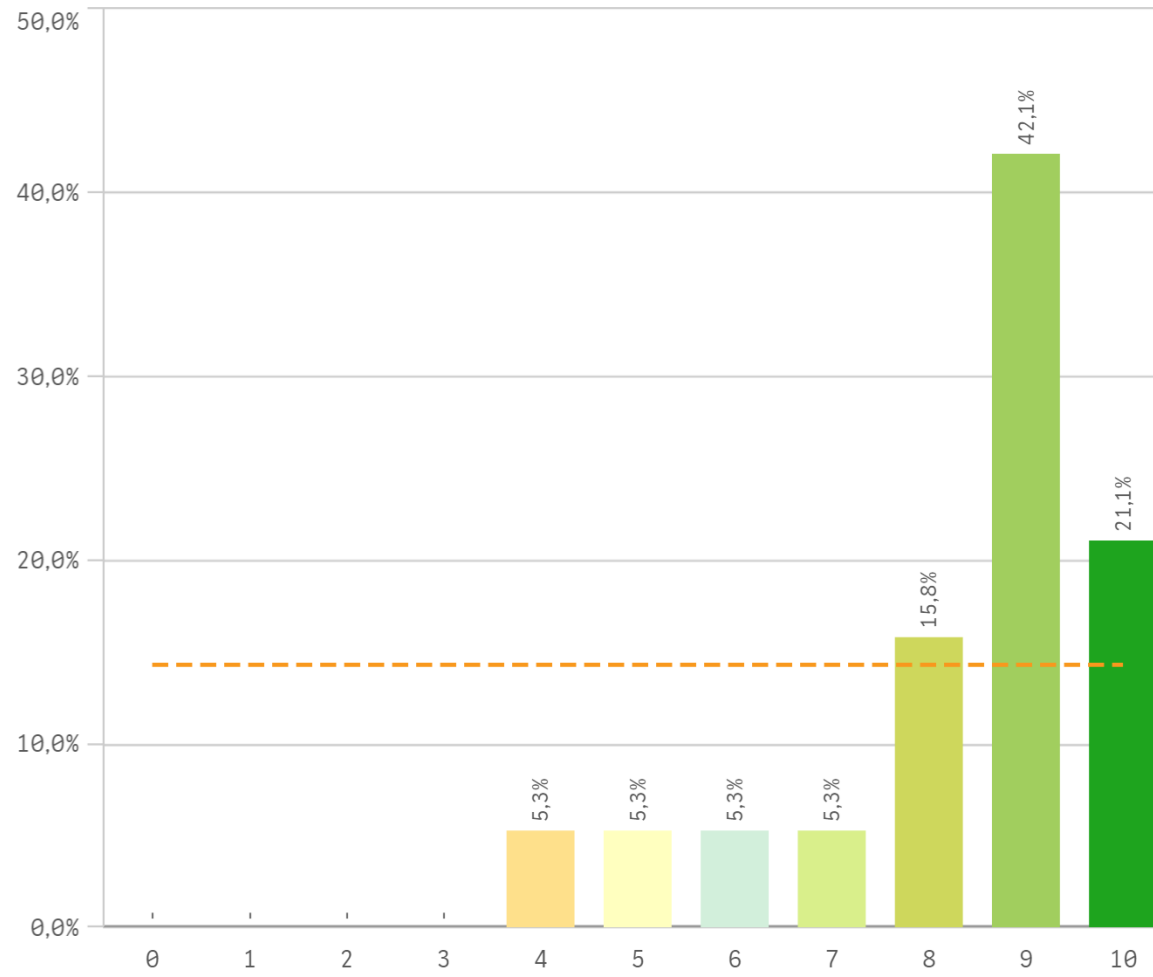

Adquisición de competencias del plan de estudios

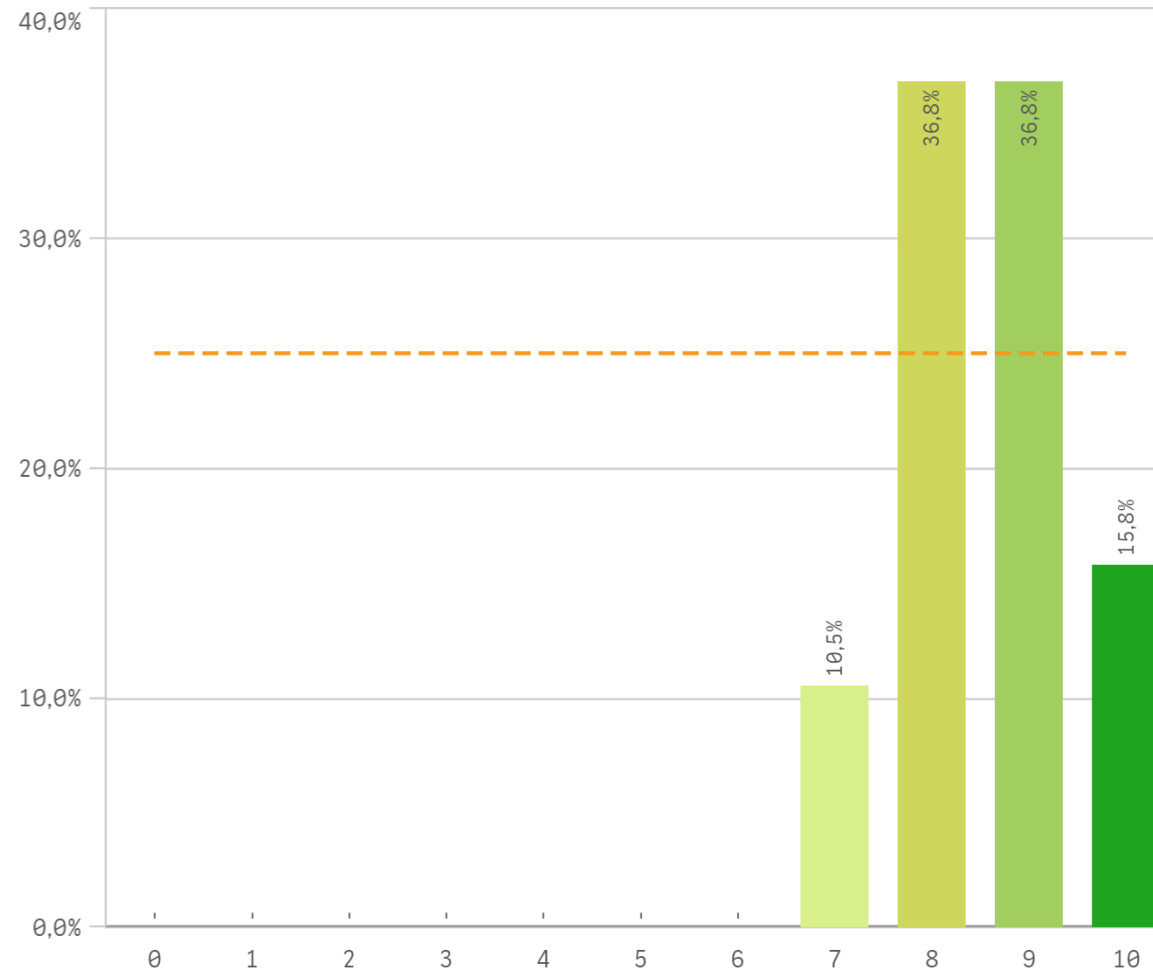

Compromiso del alumnado

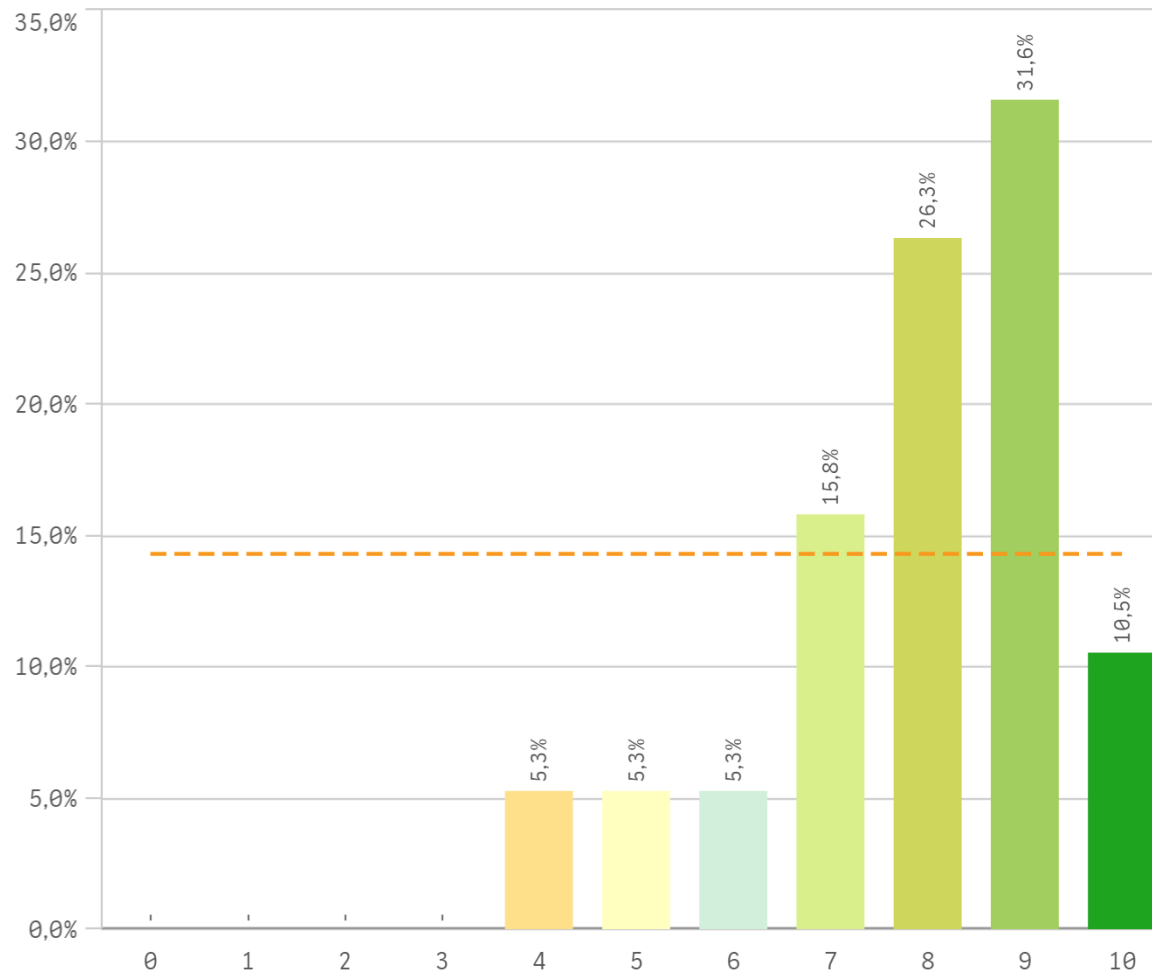

Nivel de trabajo

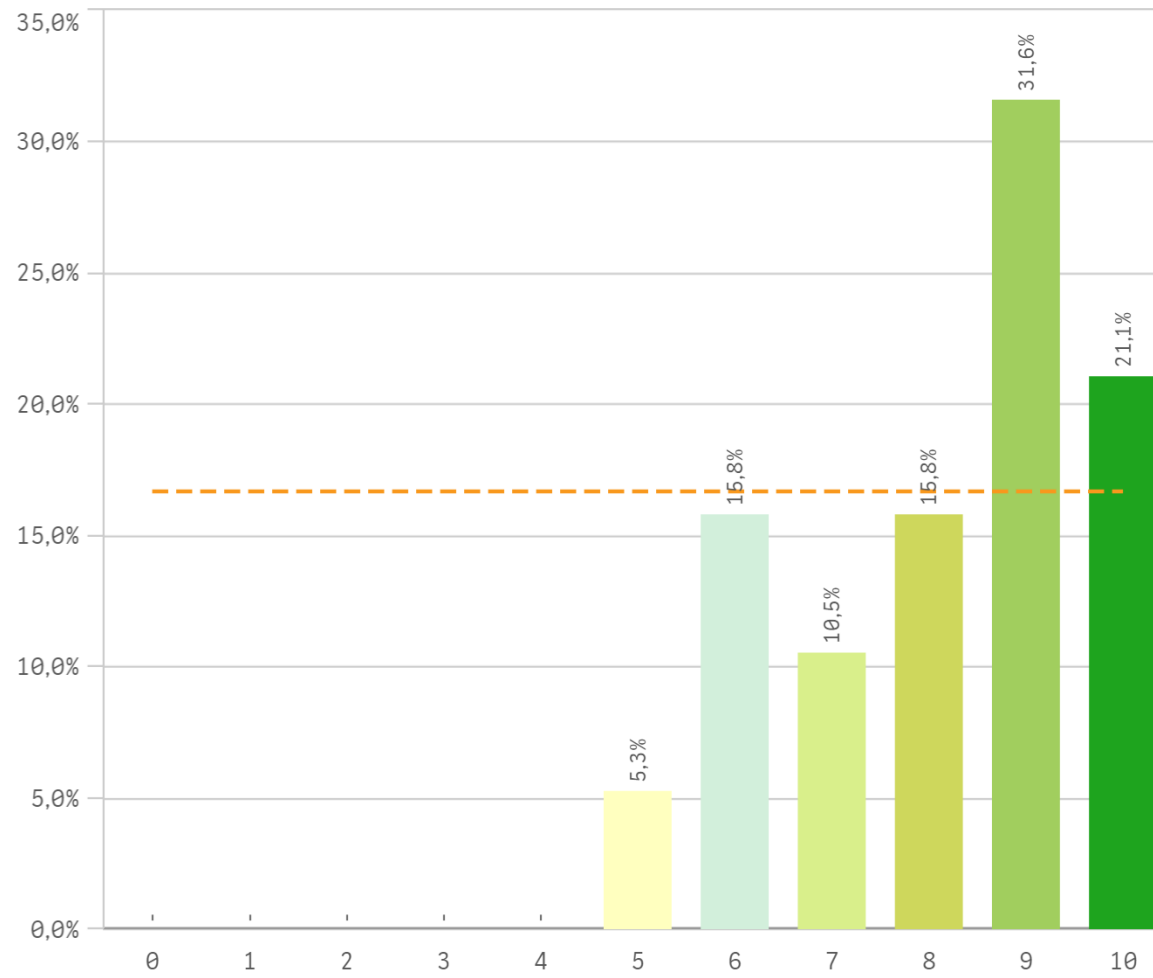

Implicación con la evaluación continua de los alumnos

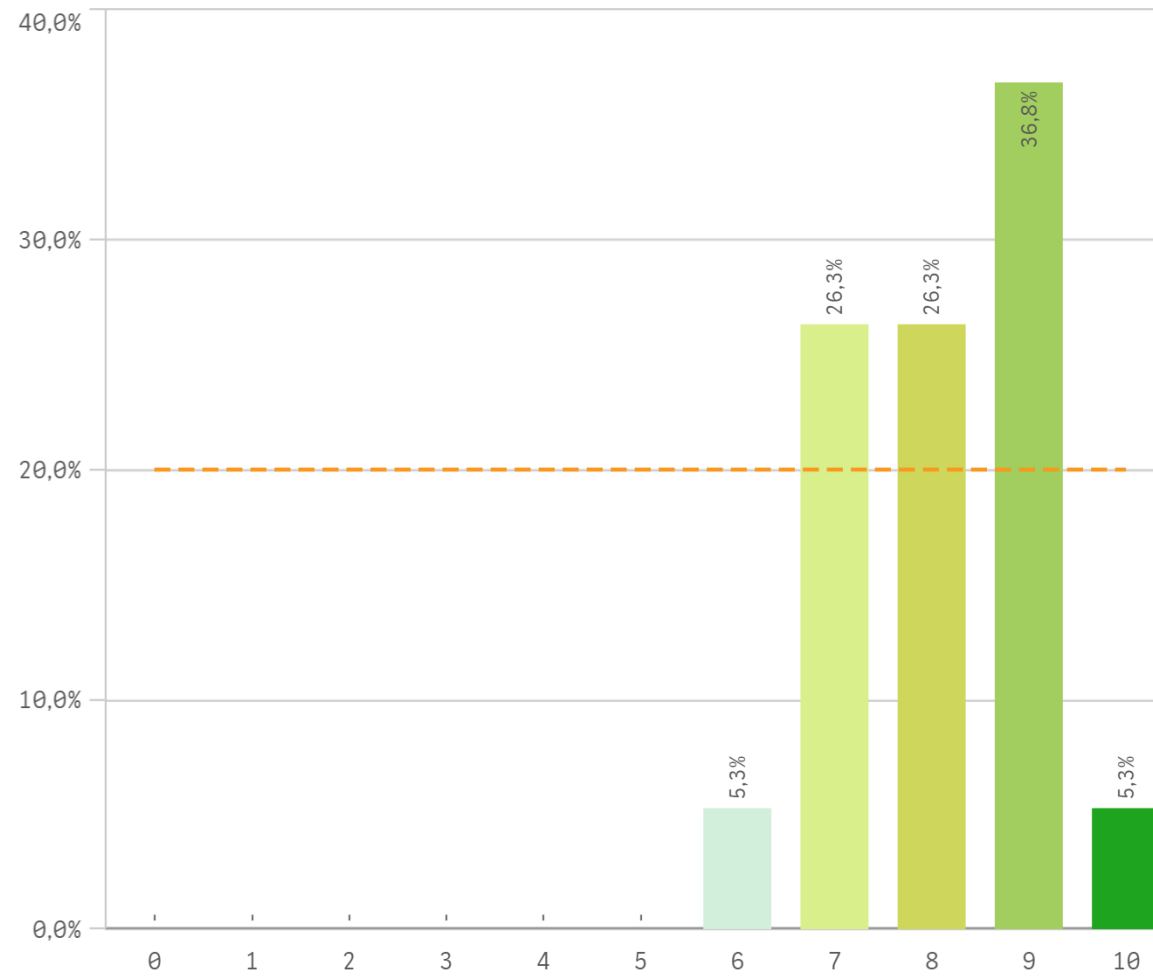

Aprovechamiento de las clases

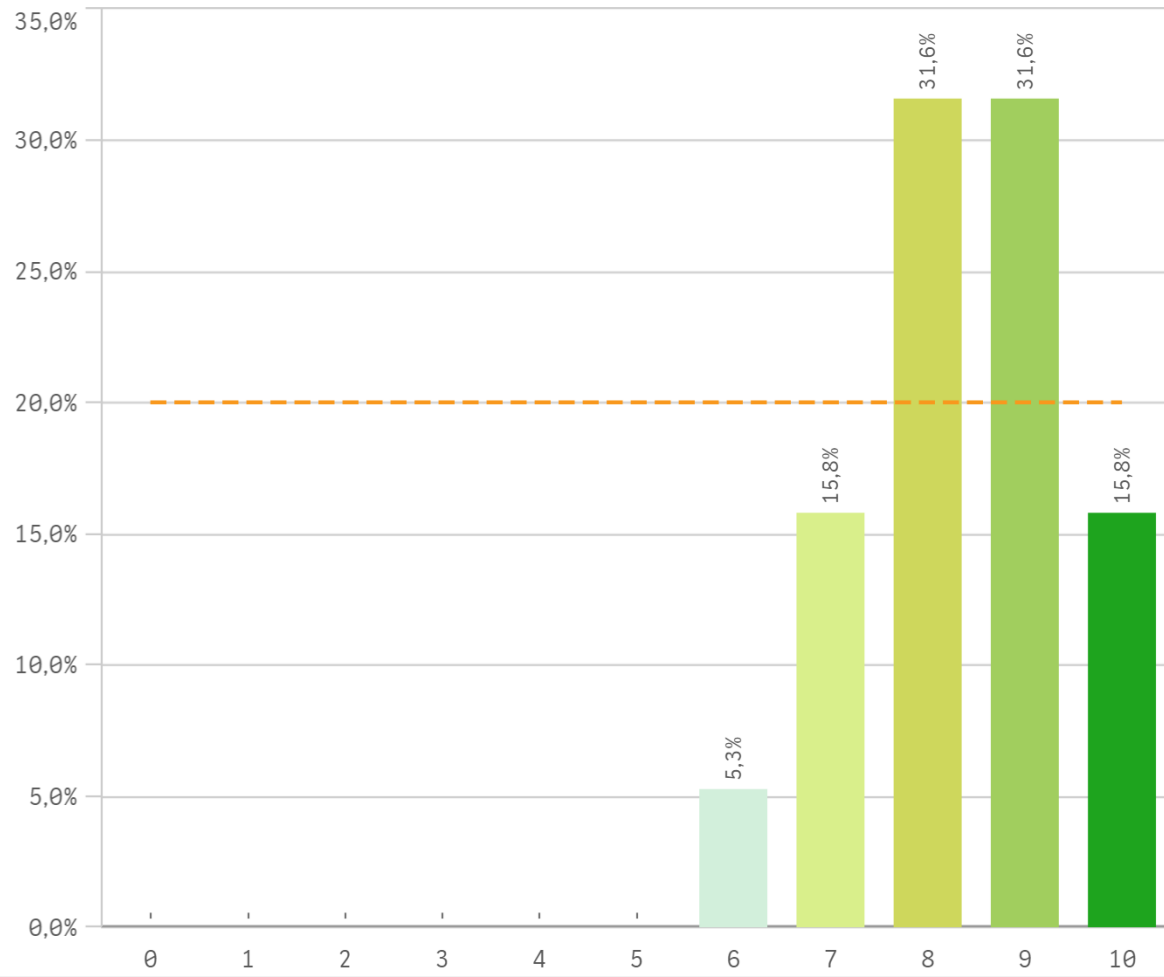

Satisfacción con los resultados de los alumnos

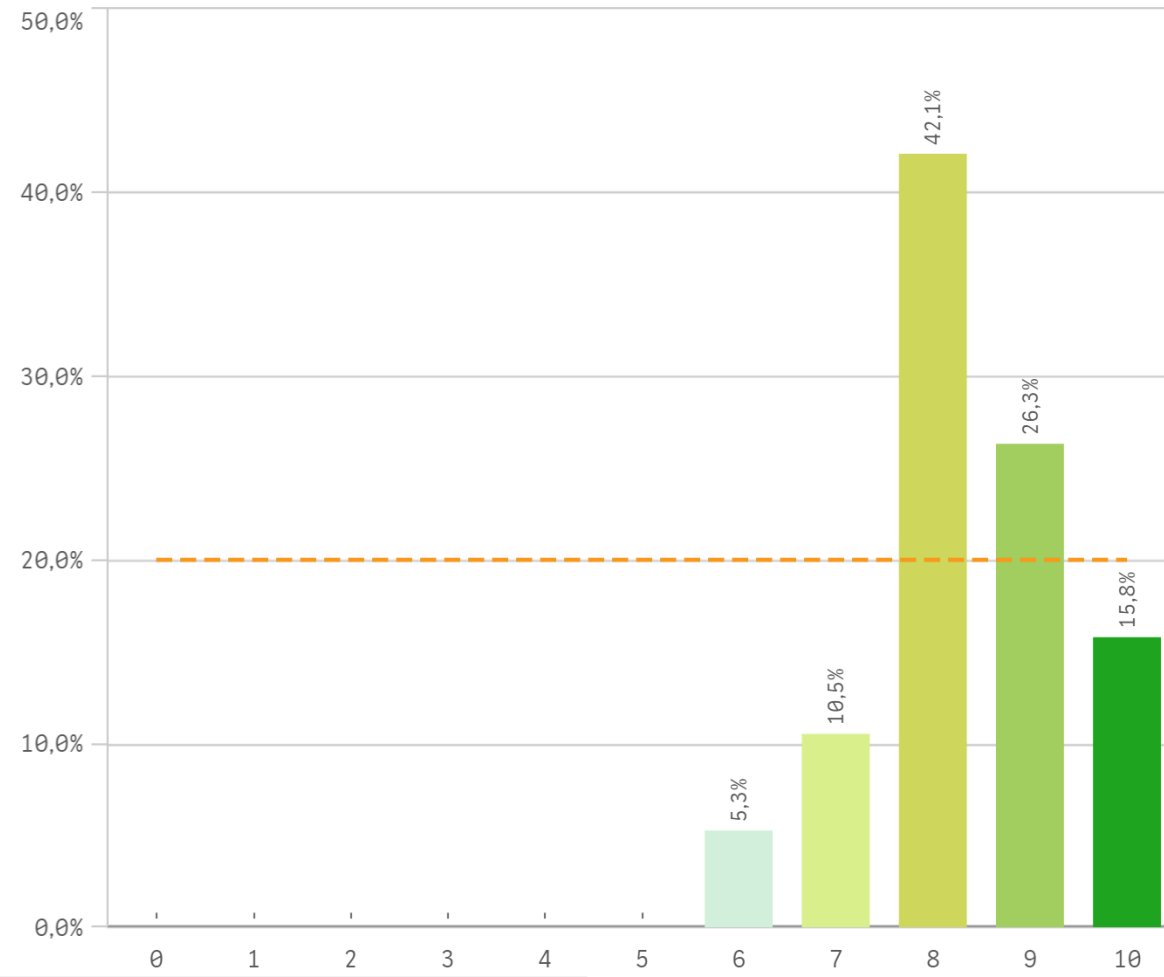

Asistencia de alumnos (%)

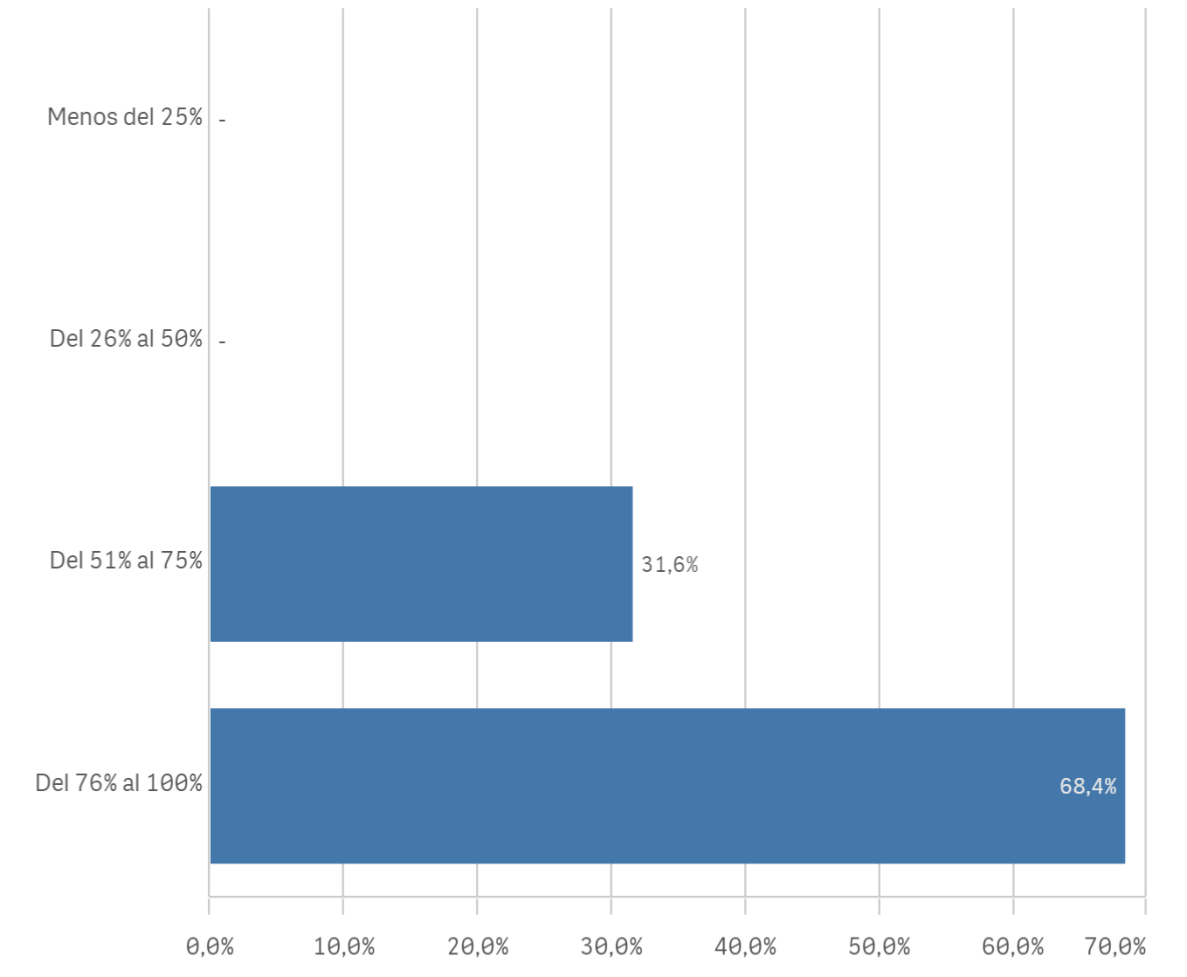

Satisfacción con los alumnos	Q	Media	Desv. típica	Mediana	Moda
Adquisición de competencias del plan de estudios		8,6	0,9	9,0	-
Aprovechamiento de las clases		8,4	1,1	8,0	-
Satisfacción con los resultados		8,4	1,1	8,0	8,0
Implicación de los alumnos		8,3	1,7	9,0	9,0
Nivel de trabajo		8,2	1,6	9,0	9,0
Implicación con la evaluación continua		8,1	1,0	8,0	9,0
Compromiso del alumnado		7,9	1,6	8,0	9,0
Aprovechamiento de las tutorías		6,6	3,0	7,5	10,0

Fortalezas y debilidades

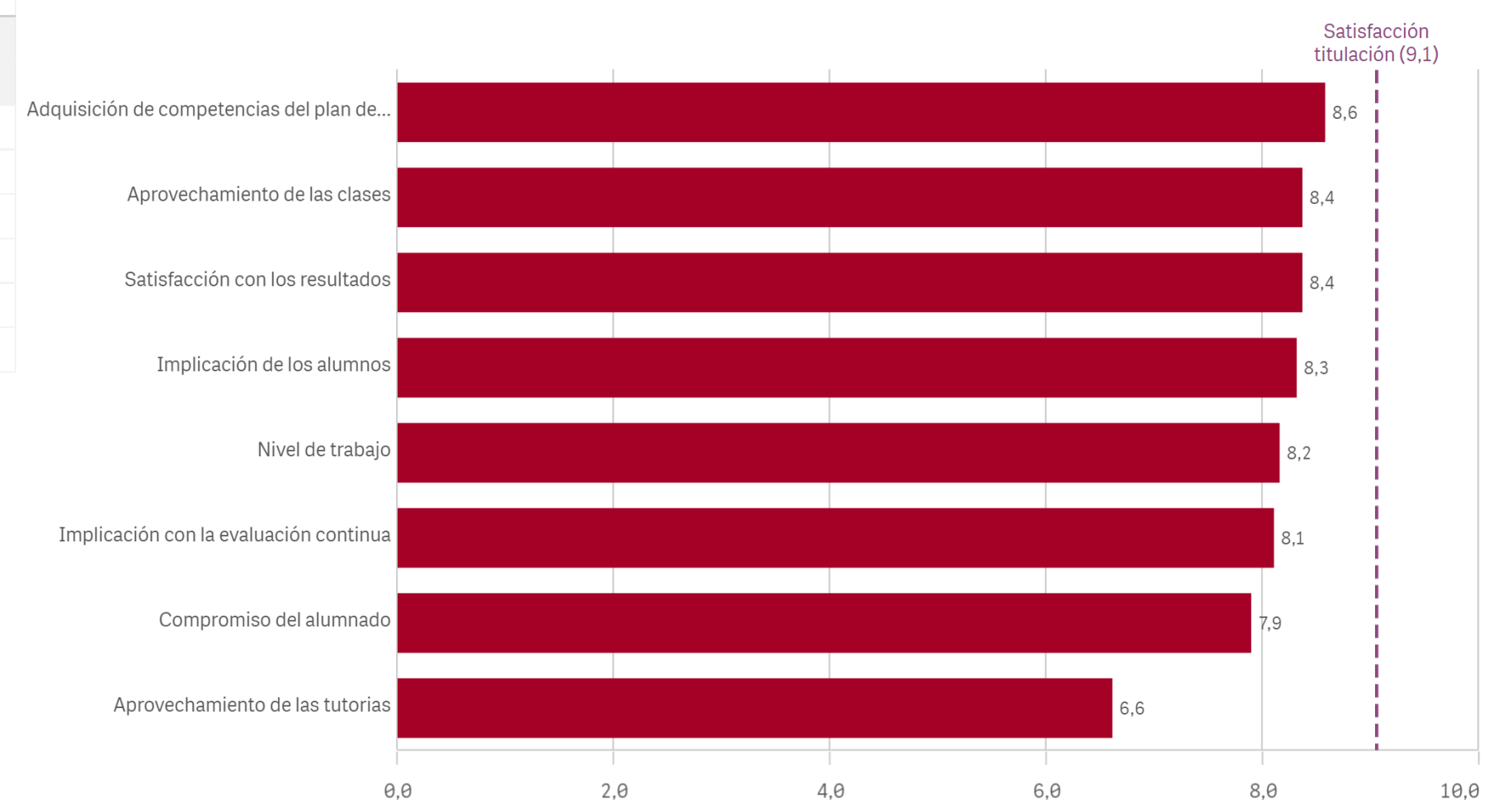

Satisfacción de la titulación

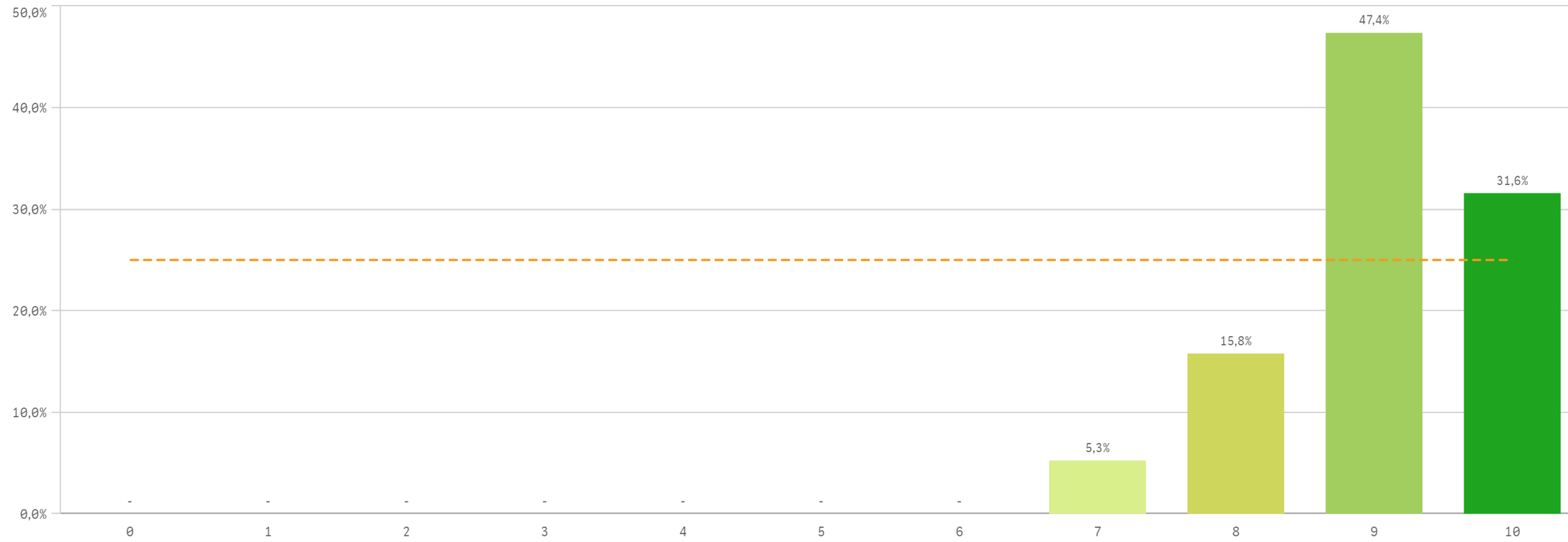

Media

9,1

Desviación Típica

0,8

Mediana

9,0

Moda

9,0

Satisfacción con la actividad docente de la titulación

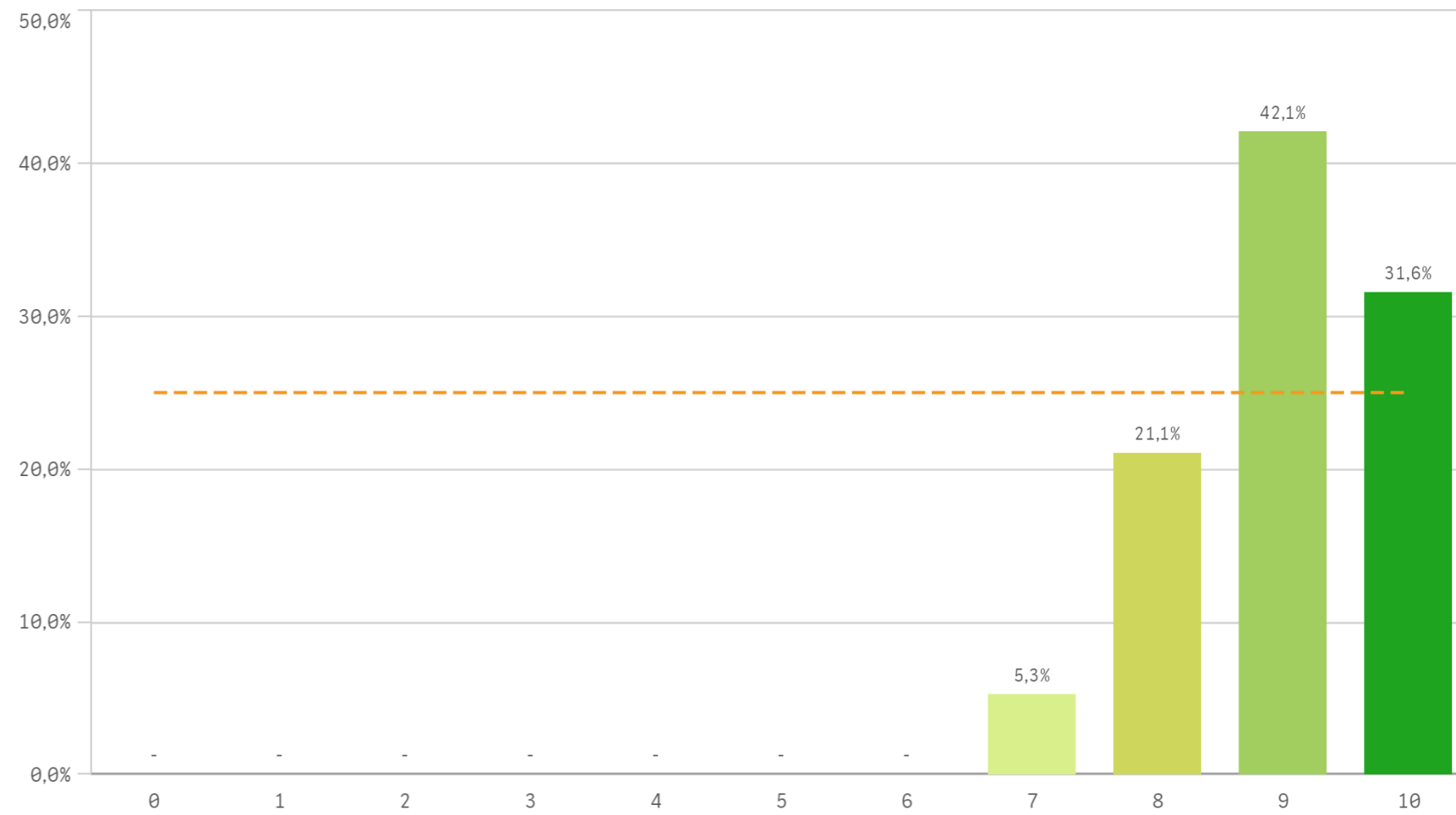

Satisfacción de la UCM

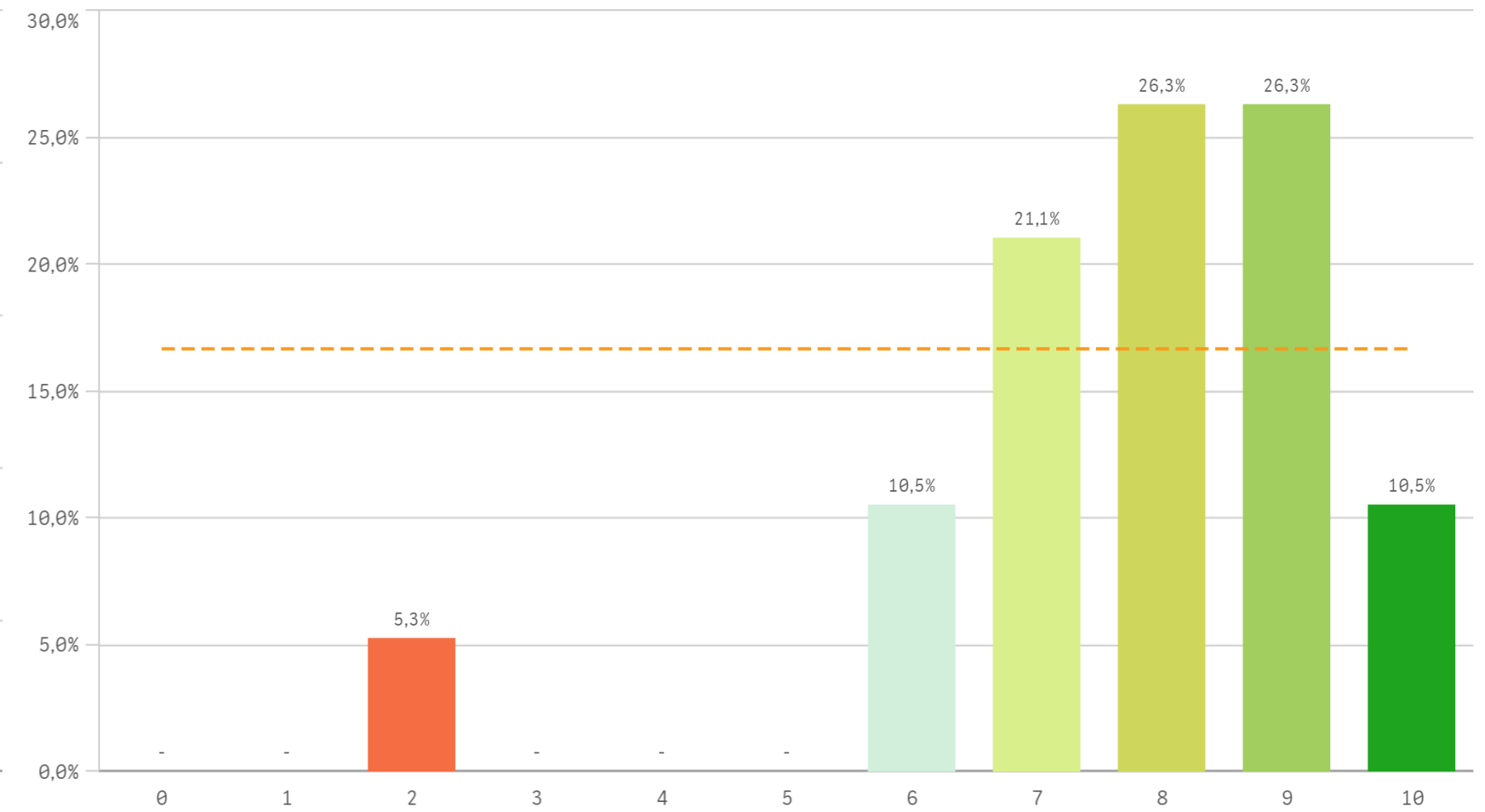

Orgullo ser PDI de la UCM

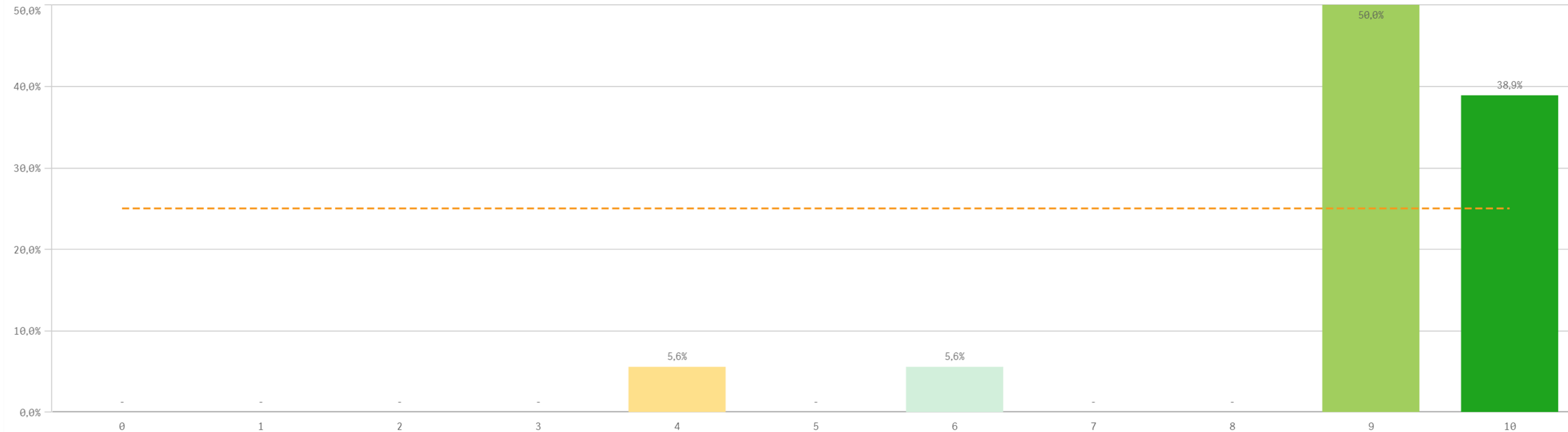

Satisfacción de la titulación	Q	Media	Desv. típica	Mediana	Moda
Satisfacción de la activ. docente		9,0	0,9	9,0	9,0
Orgullo PDI de la UCM		8,9	1,6	9,0	9,0
Satisfacción UCM		7,7	1,8	8,0	-

Fortalezas y debilidades

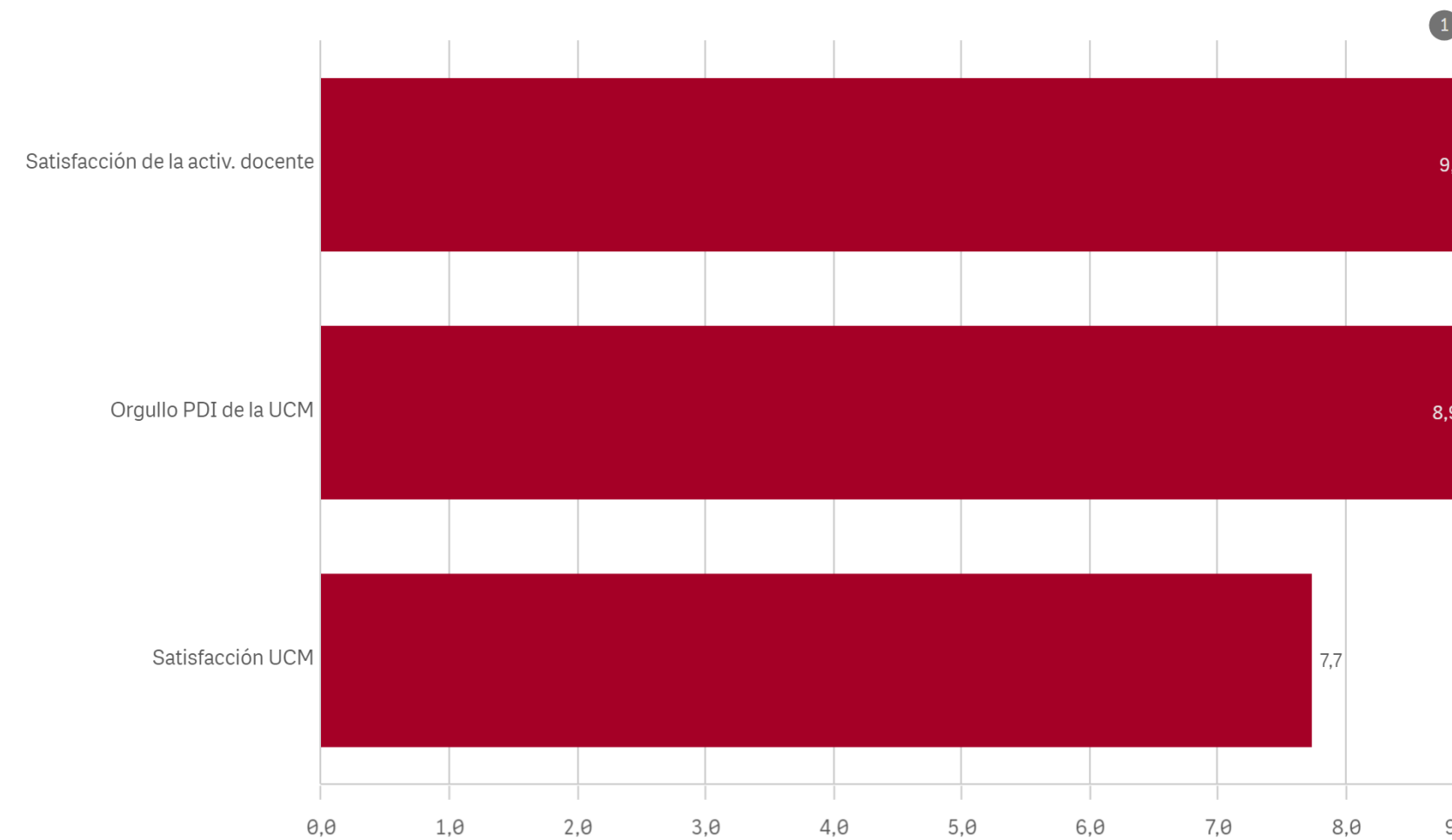

Repetir docencia en la titulación (fidelidad)

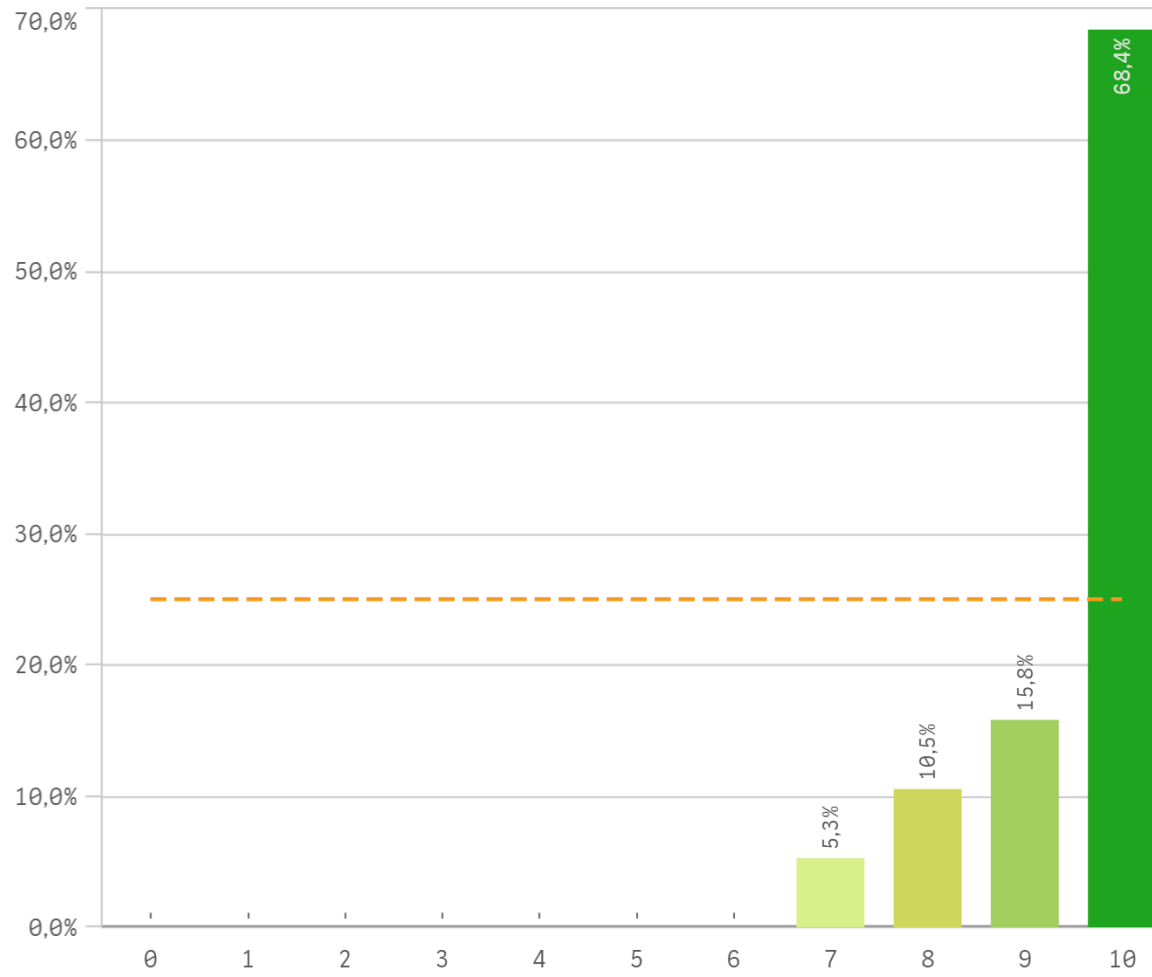

Repetir PDI (fidelidad)

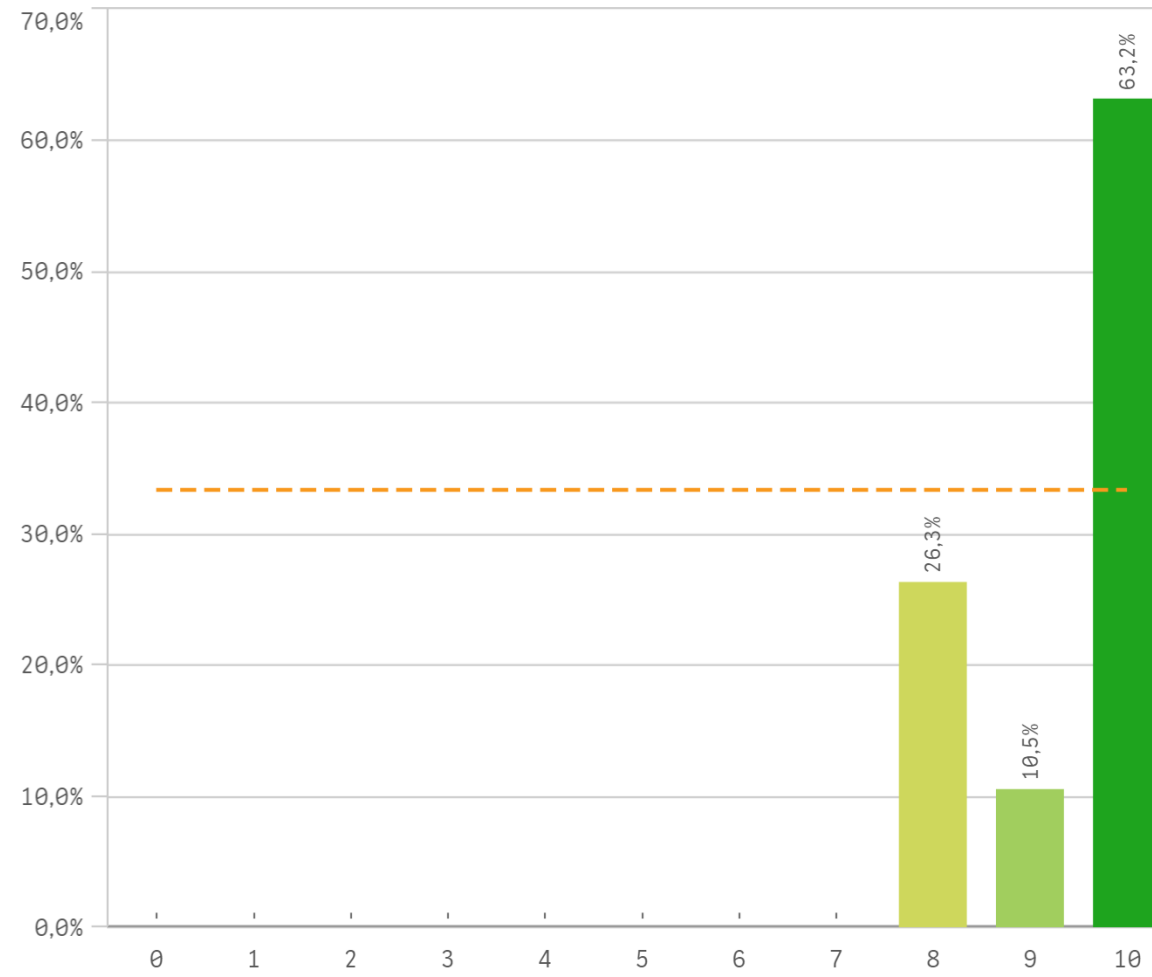

Repetir PDI en la UCM (fidelidad)

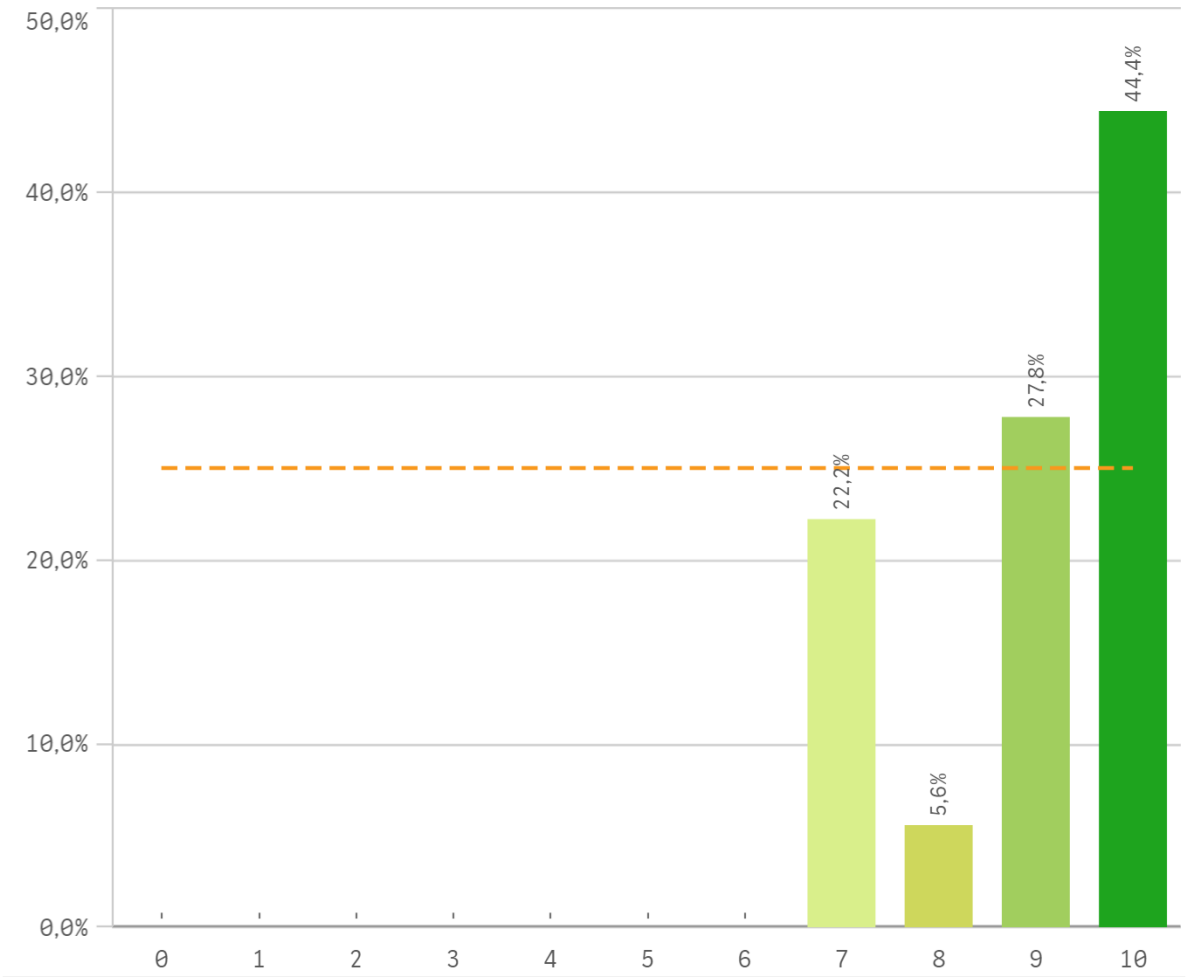

Recomendar titulación (preinscripción)

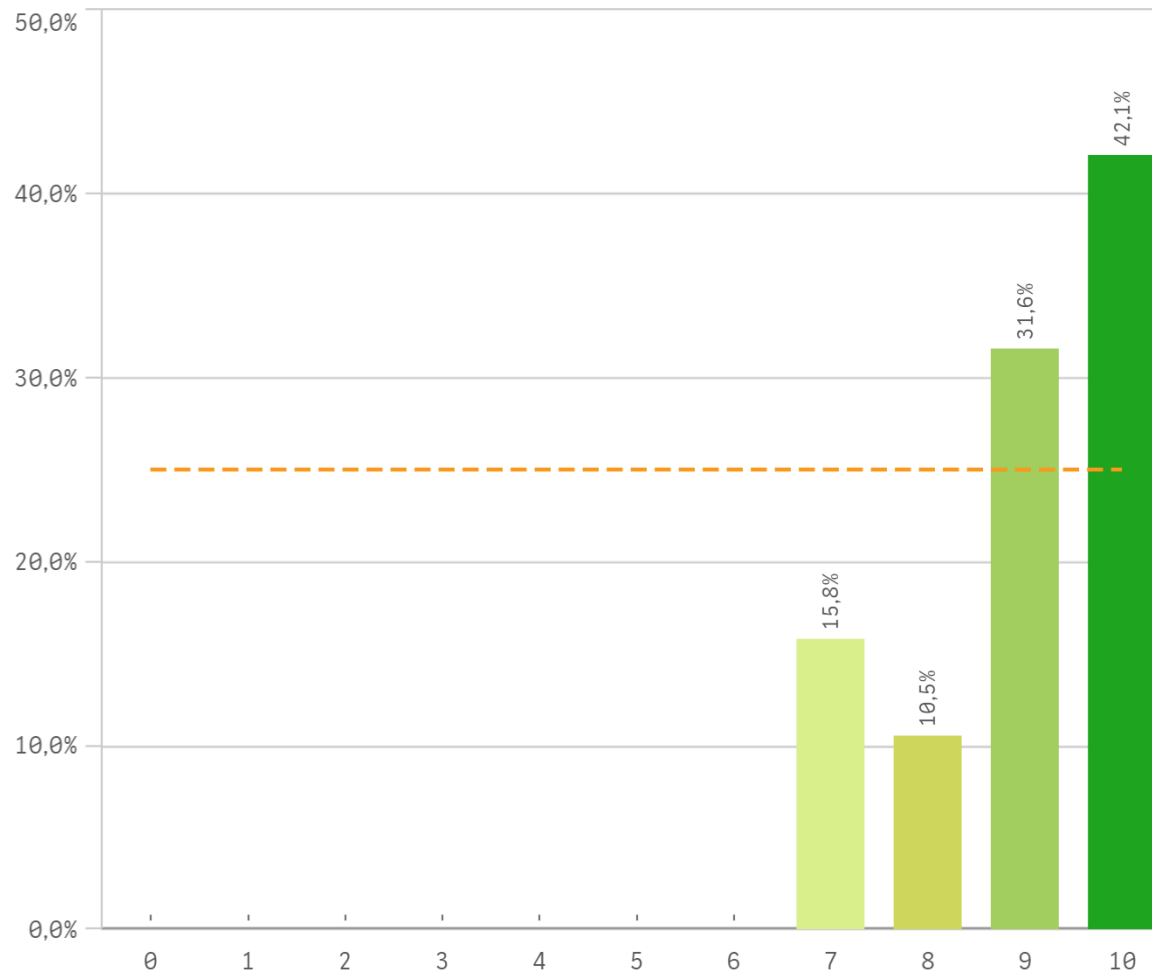

Recomendar estudiar en la UCM (preinscripción)

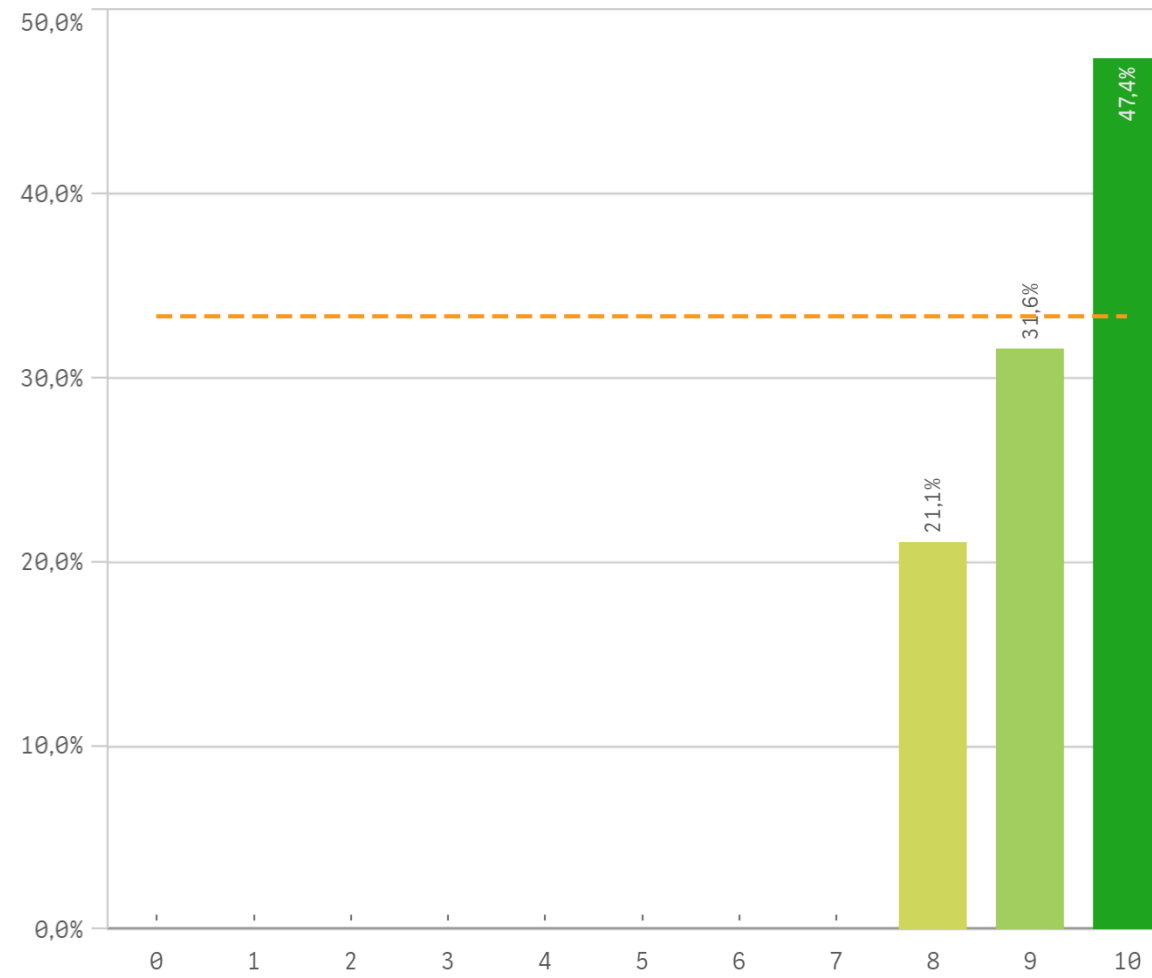

Compromiso	Q	Media	Desv. típica	Mediana	Moda
Repetir docencia en la titulación		9,5	0,9	10,0	10,0
Repetir PDI		9,4	0,9	10,0	10,0
Recomendar estudiar en la UCM		9,3	0,8	9,0	10,0
Recomendar titulación		9,0	1,1	9,0	10,0
Repetir PDI en la UCM		8,9	1,2	9,0	10,0

Construcción y significado del valor "compromiso":

- * Estudiante comprometido: valora con 9 o más puntos todas las preguntas de fidelidad, prescripción y vinculación.
- * Estudiante neutro: la puntuación que otorga a todas las preguntas de fidelidad, prescripción y vinculación están entre 6 y 9.
- * Estudiante decepcionado: valora con 6 o menos puntos todas las preguntas de fidelidad, prescripción y vinculación.

ESQUEMA

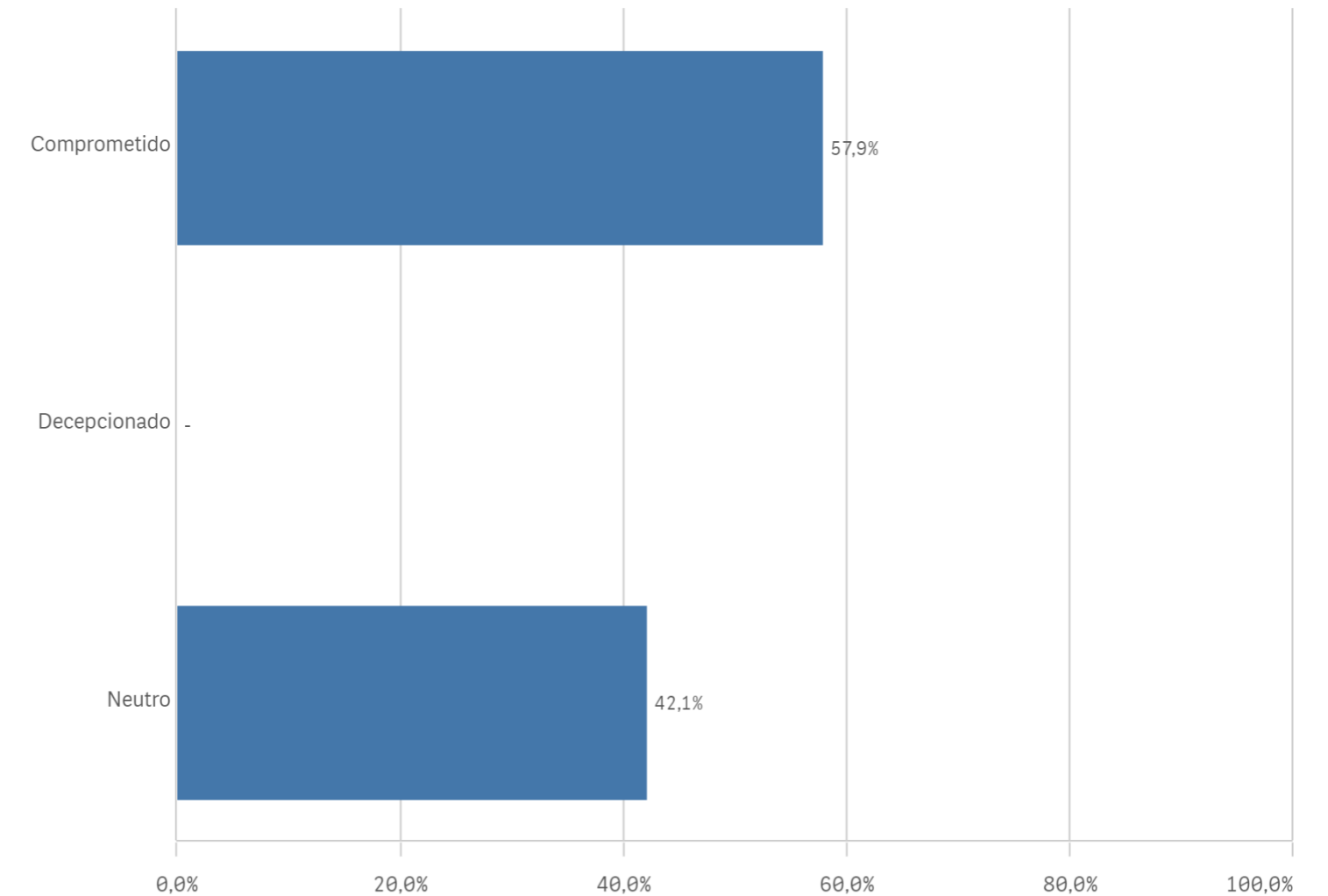
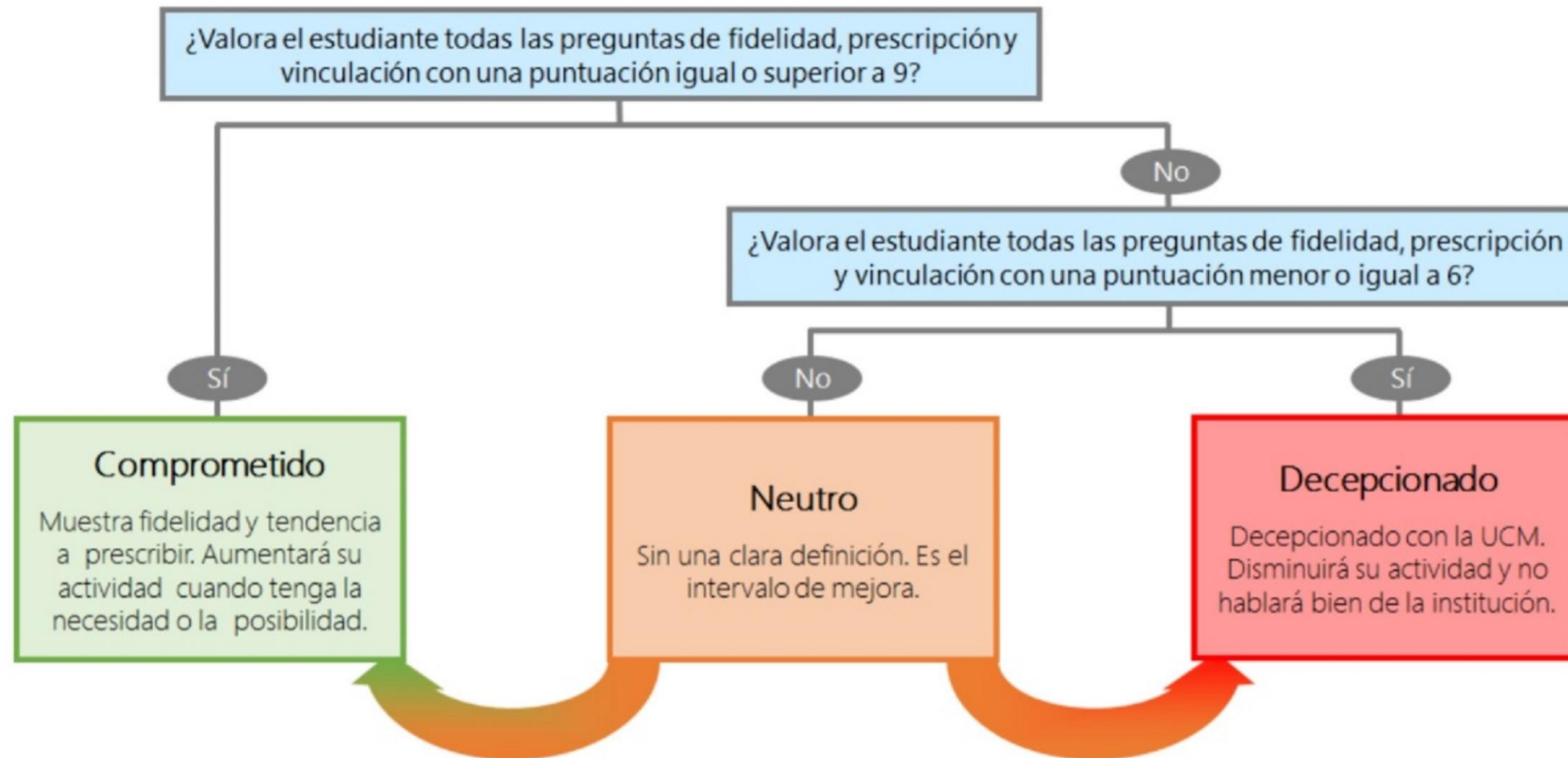

Encuestas de Satisfacción del PDI

CURSO: 2023-24

CENTROS UCM que imparten GRADO

TITULACIÓN: GRADO EN DESARROLLO DE VIDEOJUEGOS

Aspectos de la titulación	Q	Media
Coordinación de la titulación		9,8
Integración teoría/práctica		9,6
Objetivos claros		9,5
Cumplimiento del programa		9,4
Plan de estudios adecuado		9,2
Calificaciones en tiempo adecuado		9,0
Formación académica		9,0
Relación calidad/precio		8,9
Importancia en la sociedad		8,7
Nivel de dificultad apropiada		8,6
Número de alumnos por aula		8,5
Orientación internacional		7,4
Prácticas externas		-

Recursos	Q	Media	Compromiso	Q	Media
Fondos de la biblioteca		9,4	Repetir docencia en la titulación		9,5
Aulas docencia teórica		9,1	Repetir PDI		9,4
Aulas docencia práctica		8,8	Recomendar estudiar en la UCM		9,3
Campus virtual		8,7	Recomendar titulación		9,0
Recursos administrativos suficientes		8,7	Repetir PDI en la UCM		8,9

Satisfacción con los alumnos	Q	Media
Adquisición de competencias del plan de estudios		8,6
Aprovechamiento de las clases		8,4
Satisfacción con los resultados		8,4
Implicación de los alumnos		8,3
Nivel de trabajo		8,2
Implicación con la evaluación continua		8,1
Compromiso del alumnado		7,9
Aprovechamiento de las tutorías		6,6

Gestión de la titulación	Q	Media
Proc. administrativos comunes		9,1
Organización de horarios		9,1
Apoyo técnico y logístico		8,9
Proc. administrativos titulación		8,9
Atención prestada por el PAS		8,8
Información ofrecida		8,4

Satisfacción de la titulación	Q	Media
Satisfacción de la activ. docente		9,0
Orgullo PDI de la UCM		8,9
Satisfacción UCM		7,7