

# Encuestas de Satisfacción UCM

Informe de la Encuesta a Estudiantes

Curso 2023/24

**Nivel  
Titulación**



**GRADO EN DESARROLLO DE VIDEOJUEGOS**



CURSO: 2023-24

OFICINA para la CALIDAD

Vicerrectorado de Calidad

UNIVERSIDAD COMPLUTENSE DE MADRID

TITULACIÓN: GRADO EN DESARROLLO DE VIDEOJUEGOS

UCM

Genero

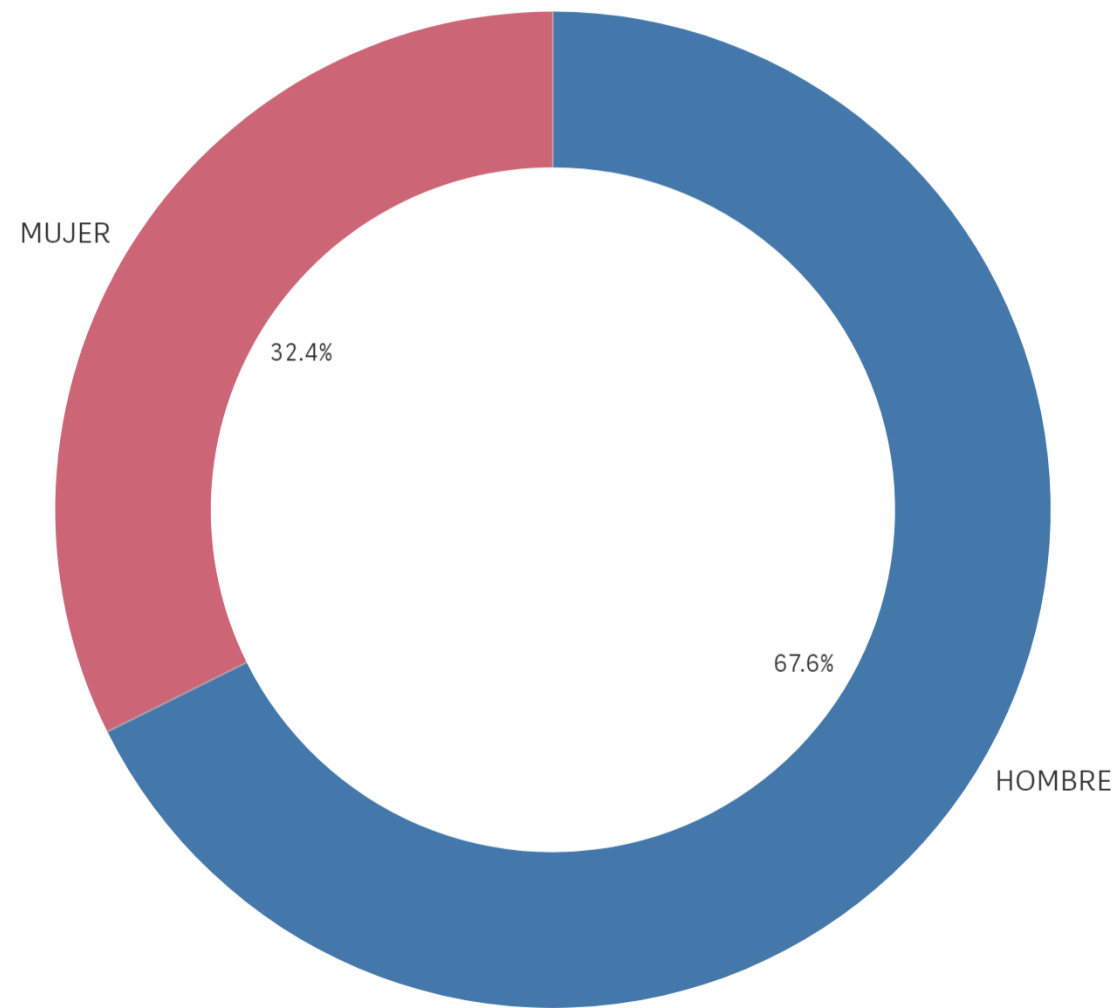

■ HOMBRE ■ MUJER

Población N  
224

%\_Participacion  
15,2%

Participación n  
34

Edad (años)

(%) Porcentaje por franjas

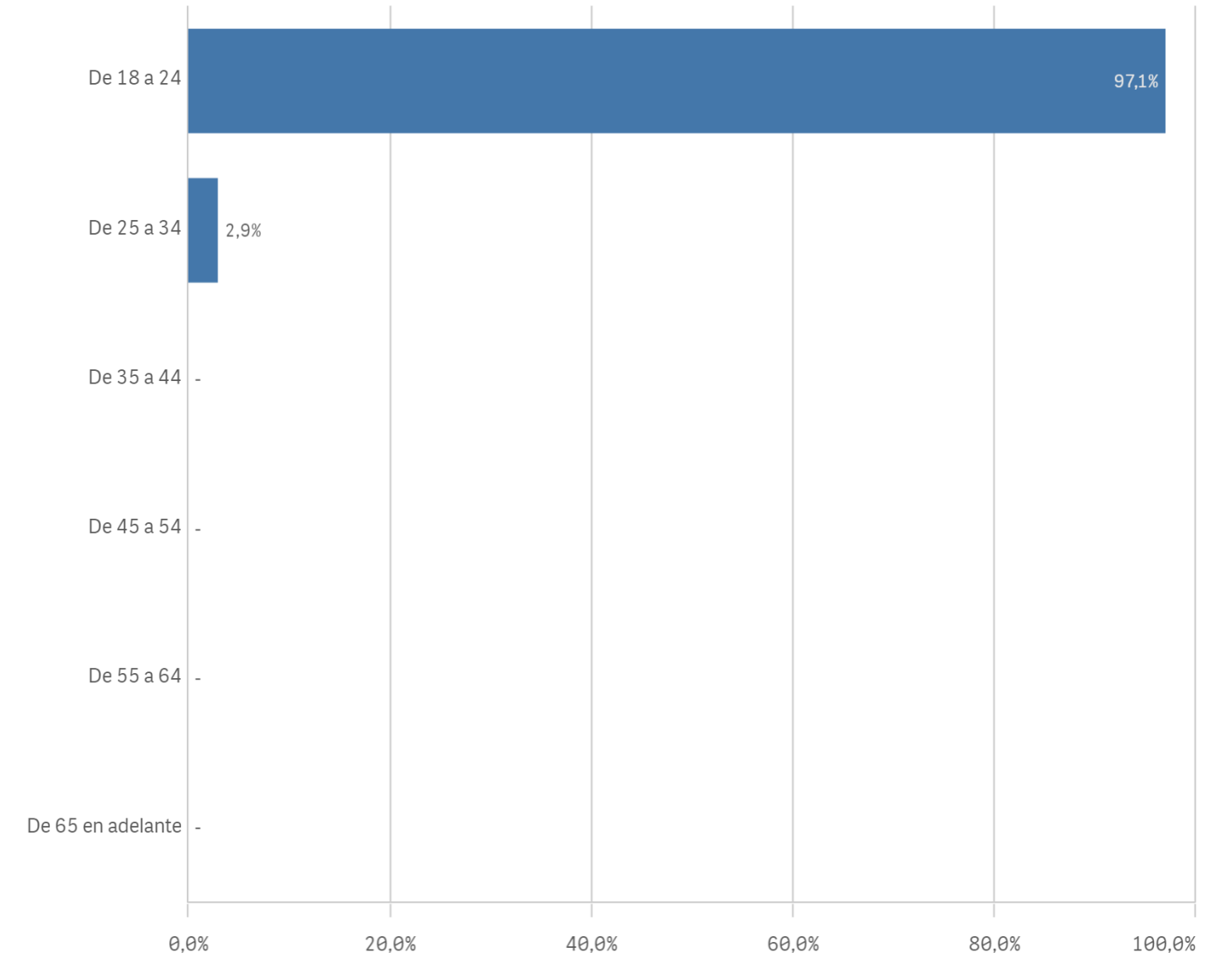

Edad media (años)  
20,2

Des. Típica  
1,8

### Lugar de residencia

(%) Porcentaje por franjas

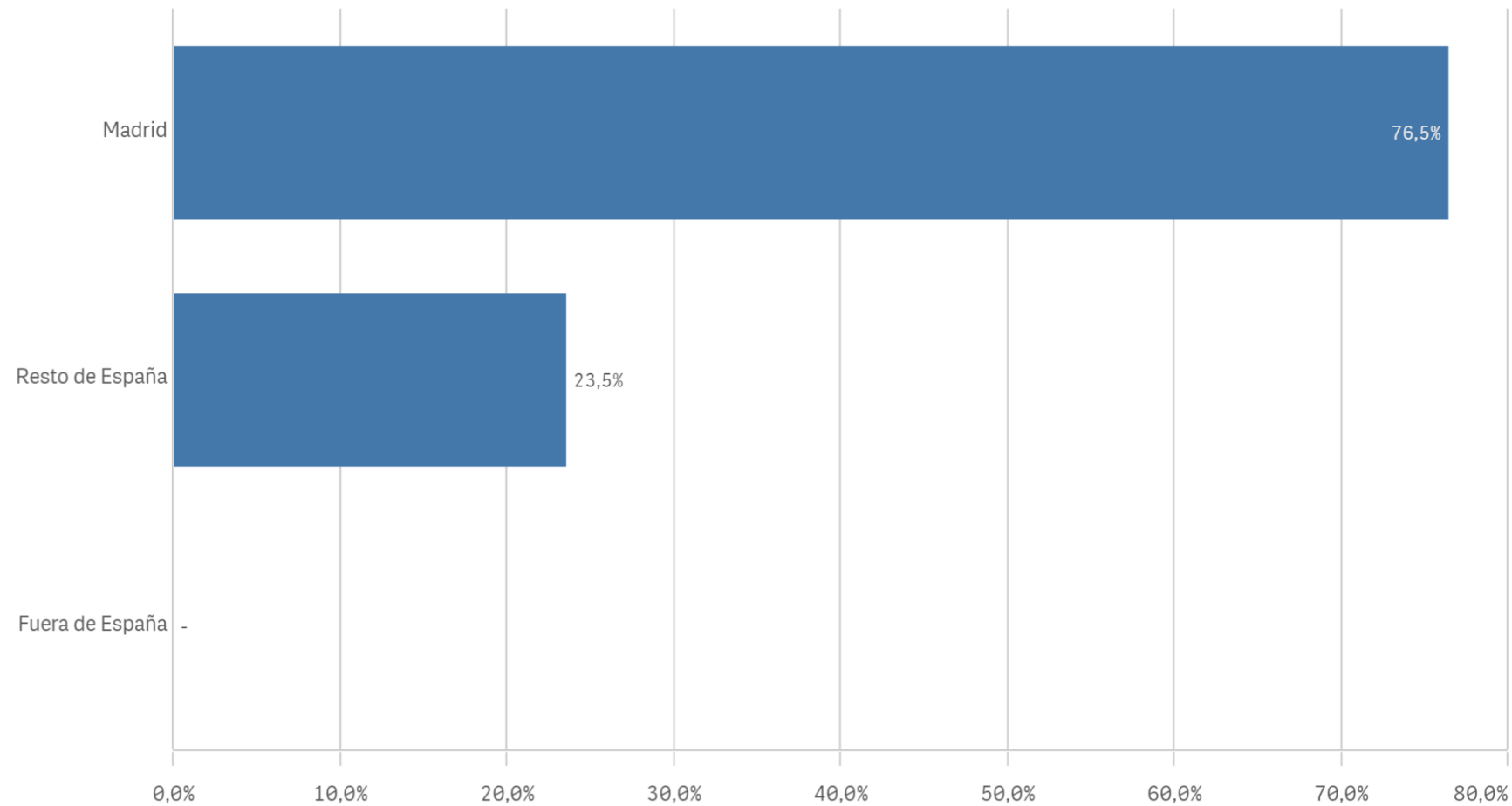

### Situación laboral

(%) Porcentaje por franjas

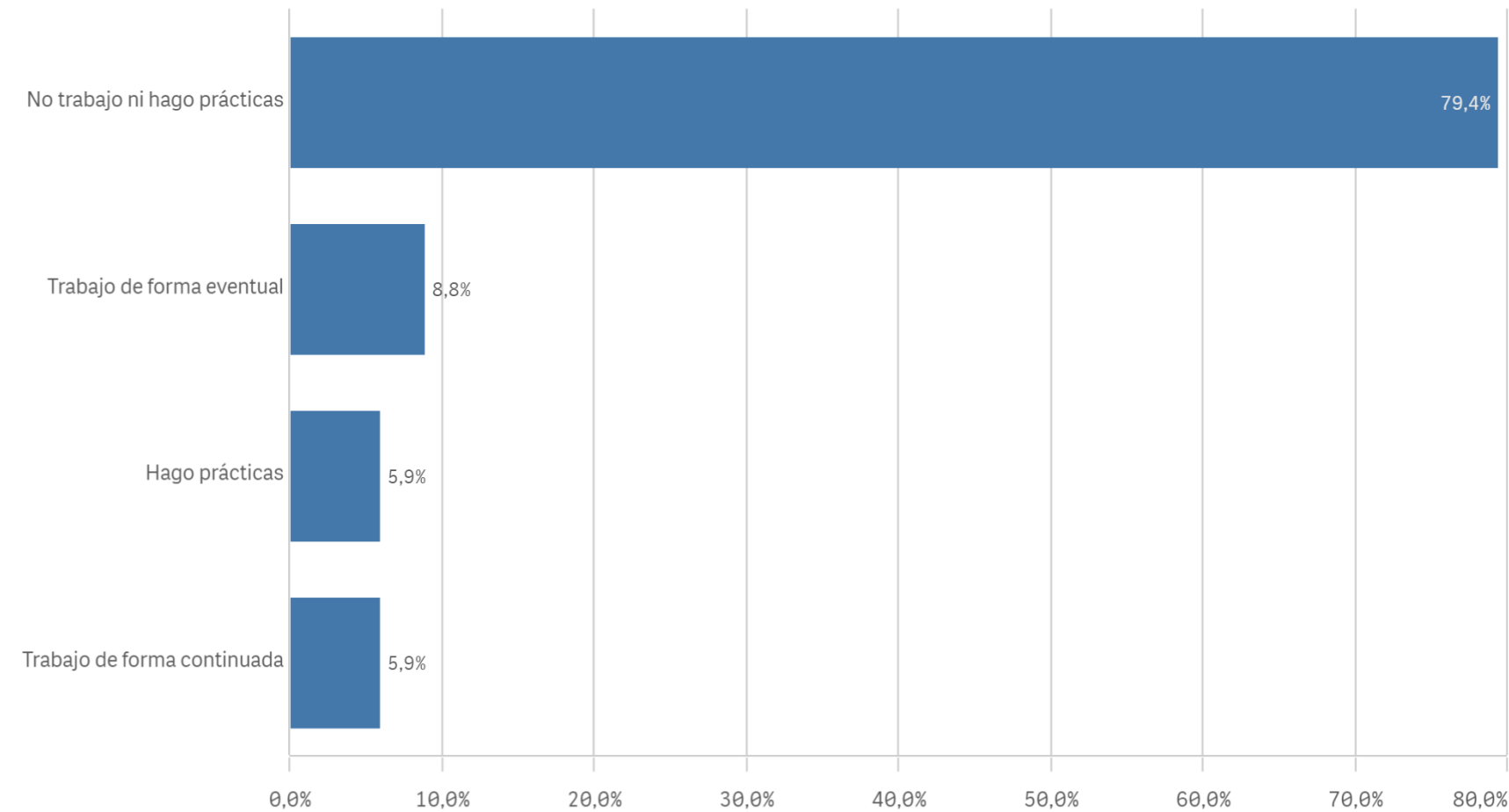

### Puesto de trabajo relacionado con los estudios

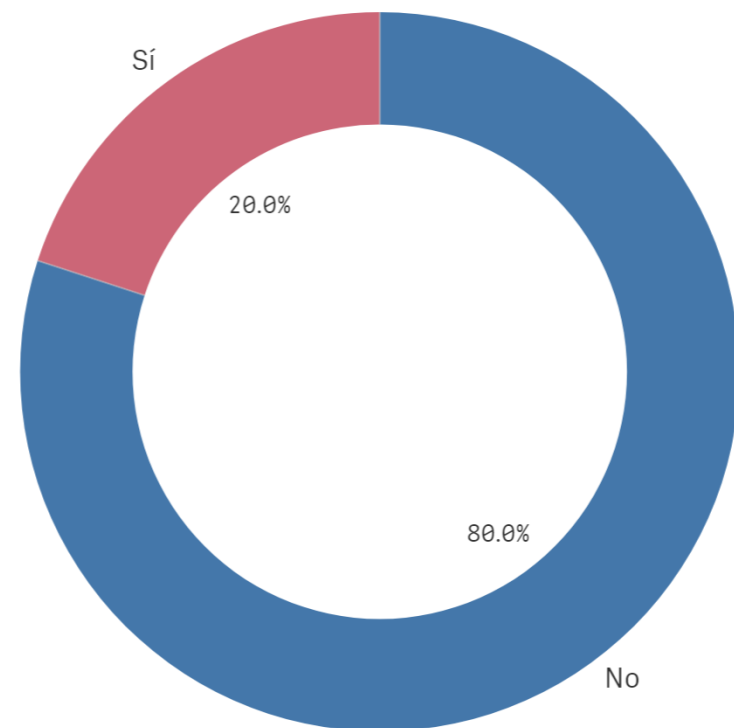

### Alumnos inscritos en la OPE

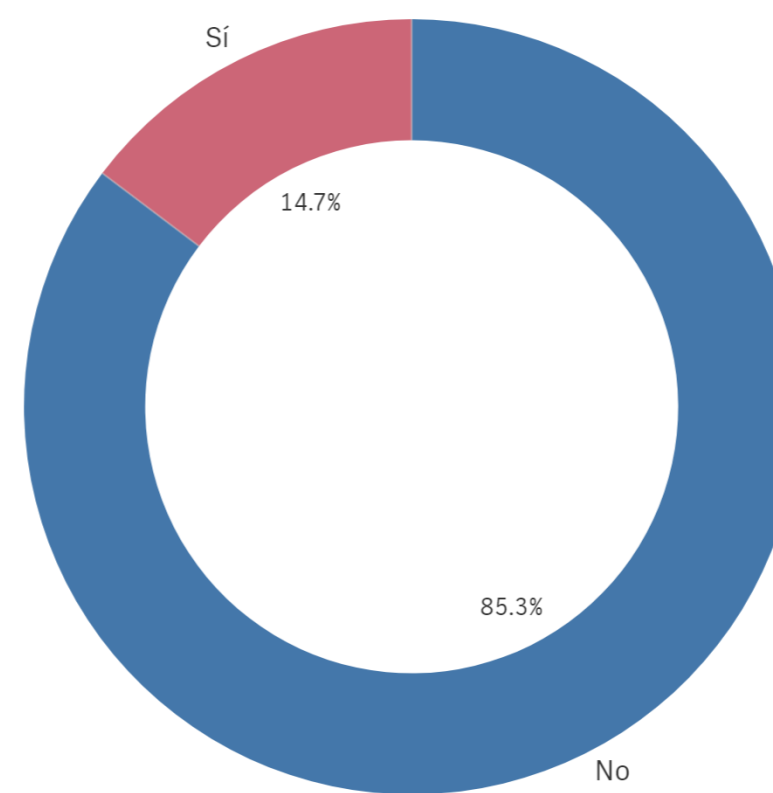

TrabajoEstudio ■ No ■ Sí

OficinaEmpleo

■ No  
■ Sí

Objetivos claros

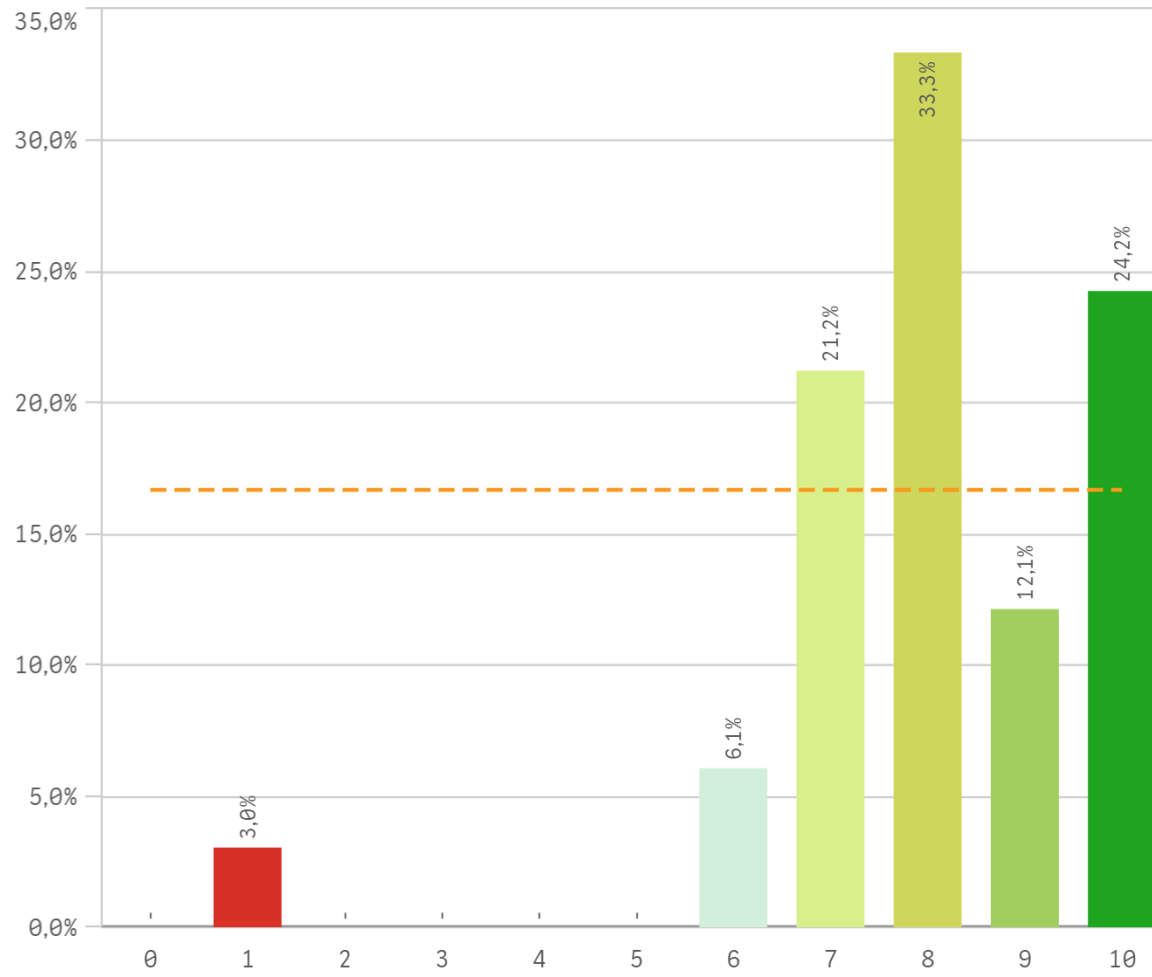

Plan de estudios adecuado

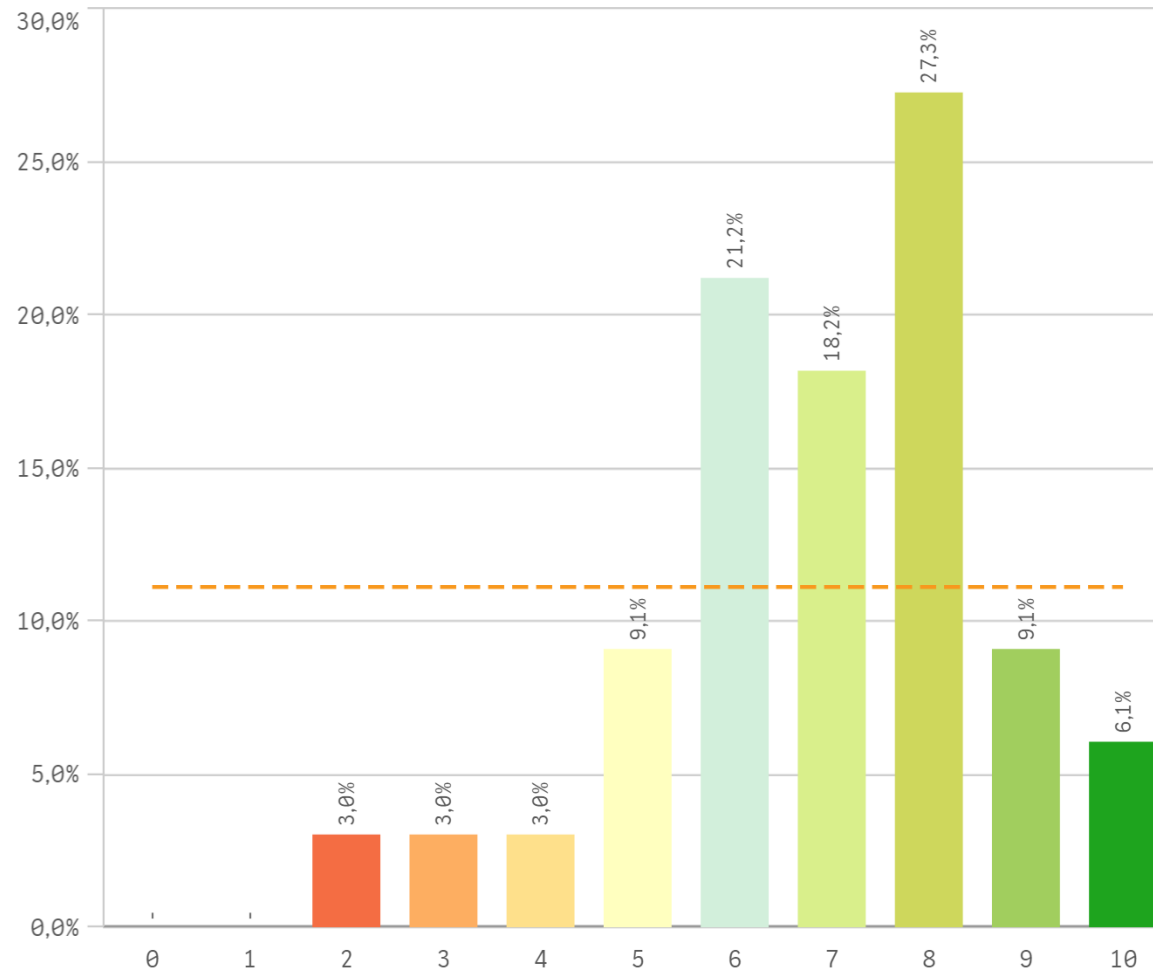

Nivel de dificultad apropiado

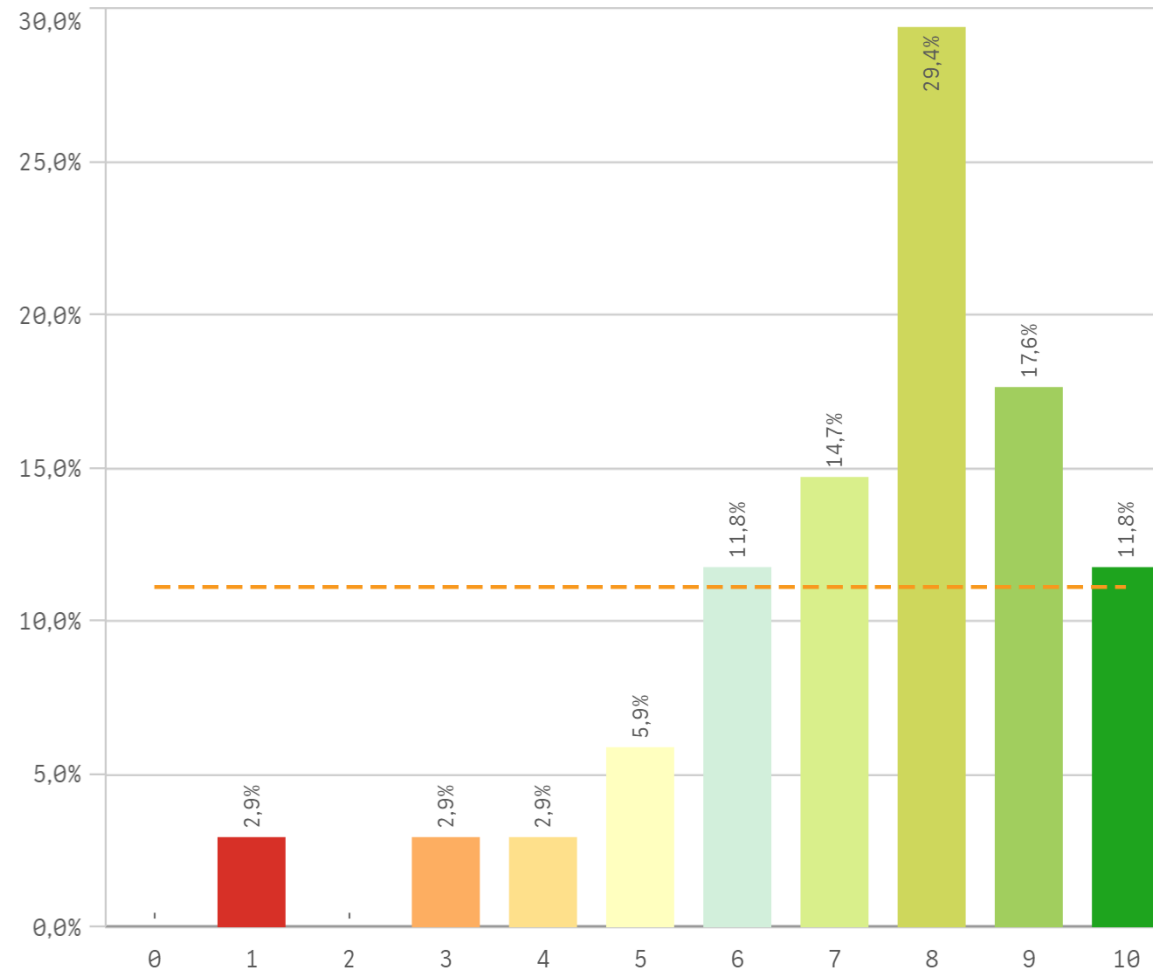

Número de alumnos por aula

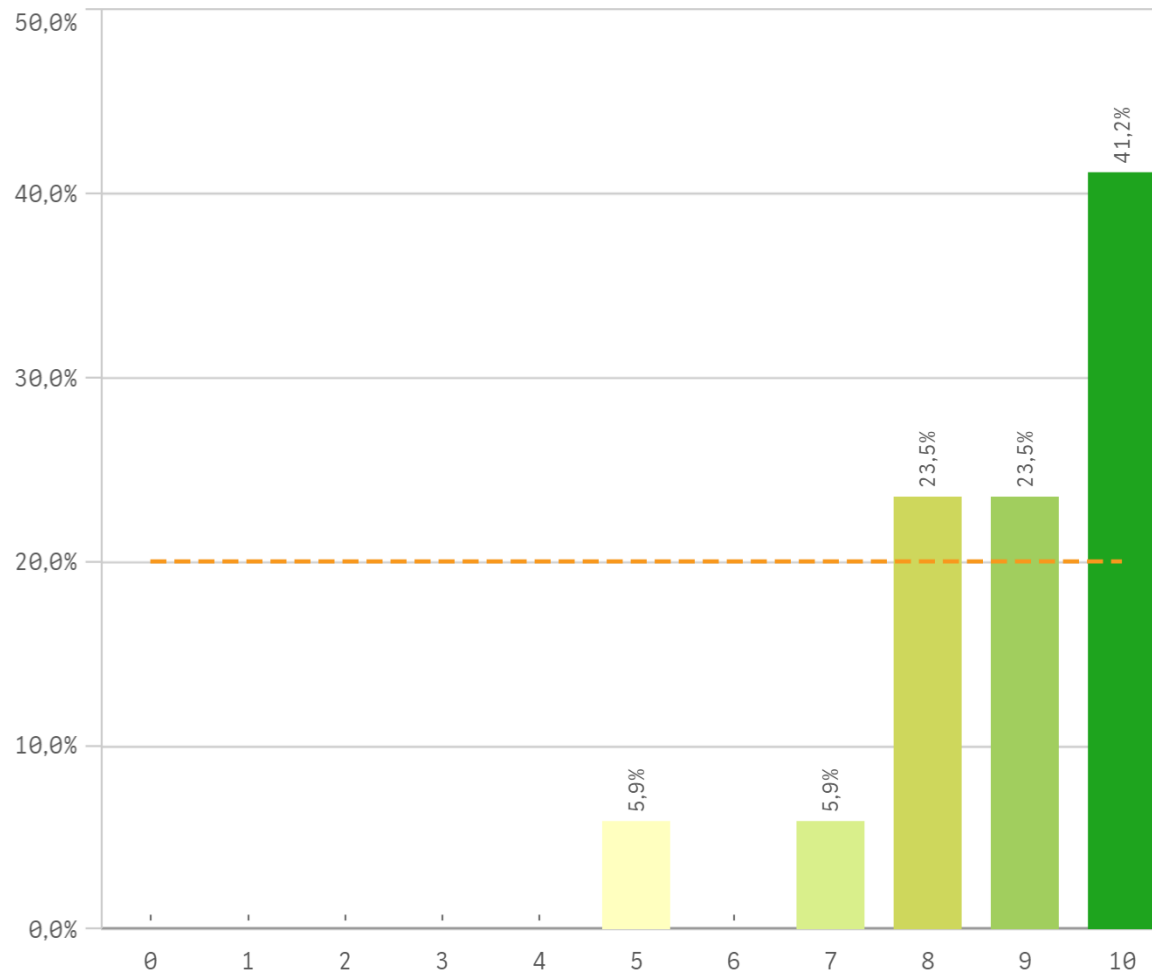

Integración de teoría/práctica

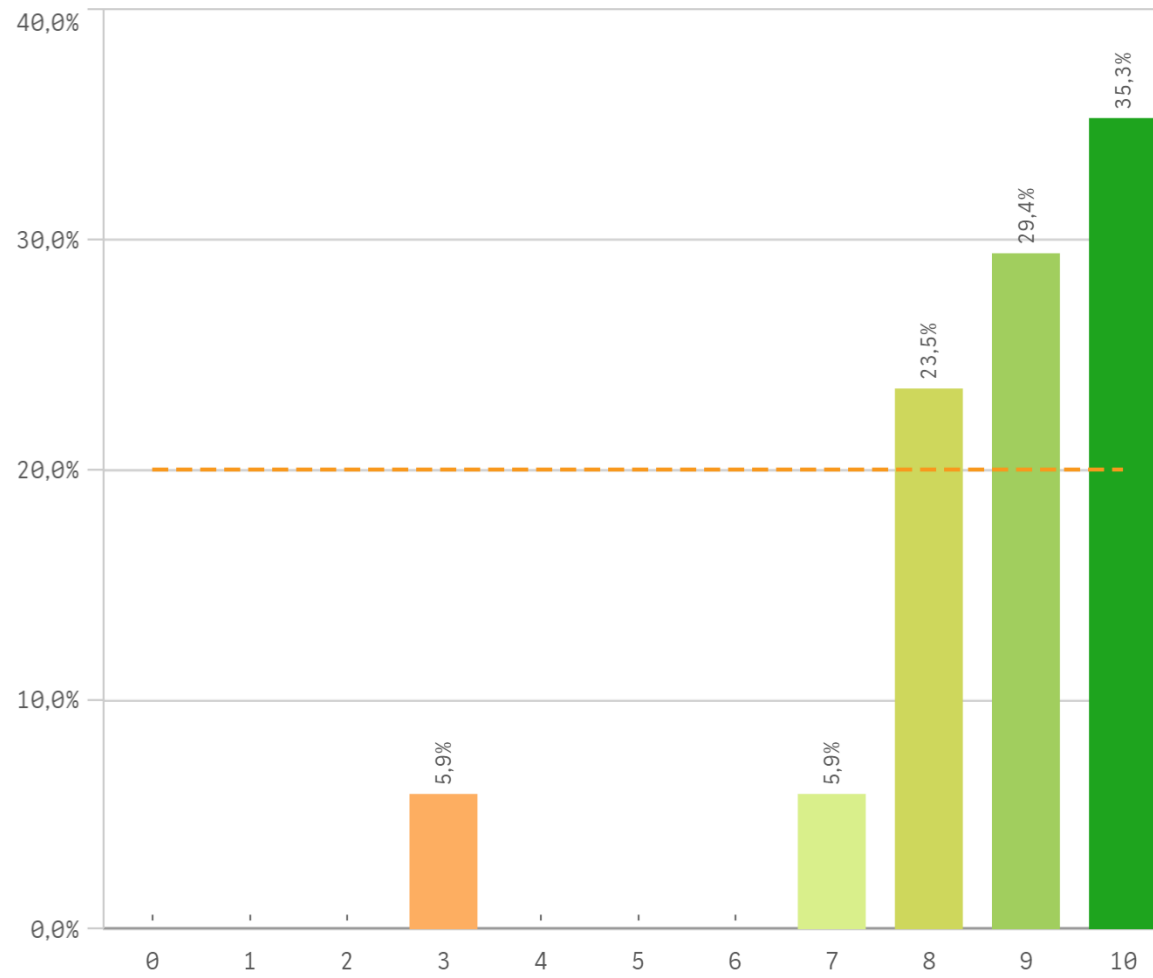

Calificaciones en tiempo adecuado

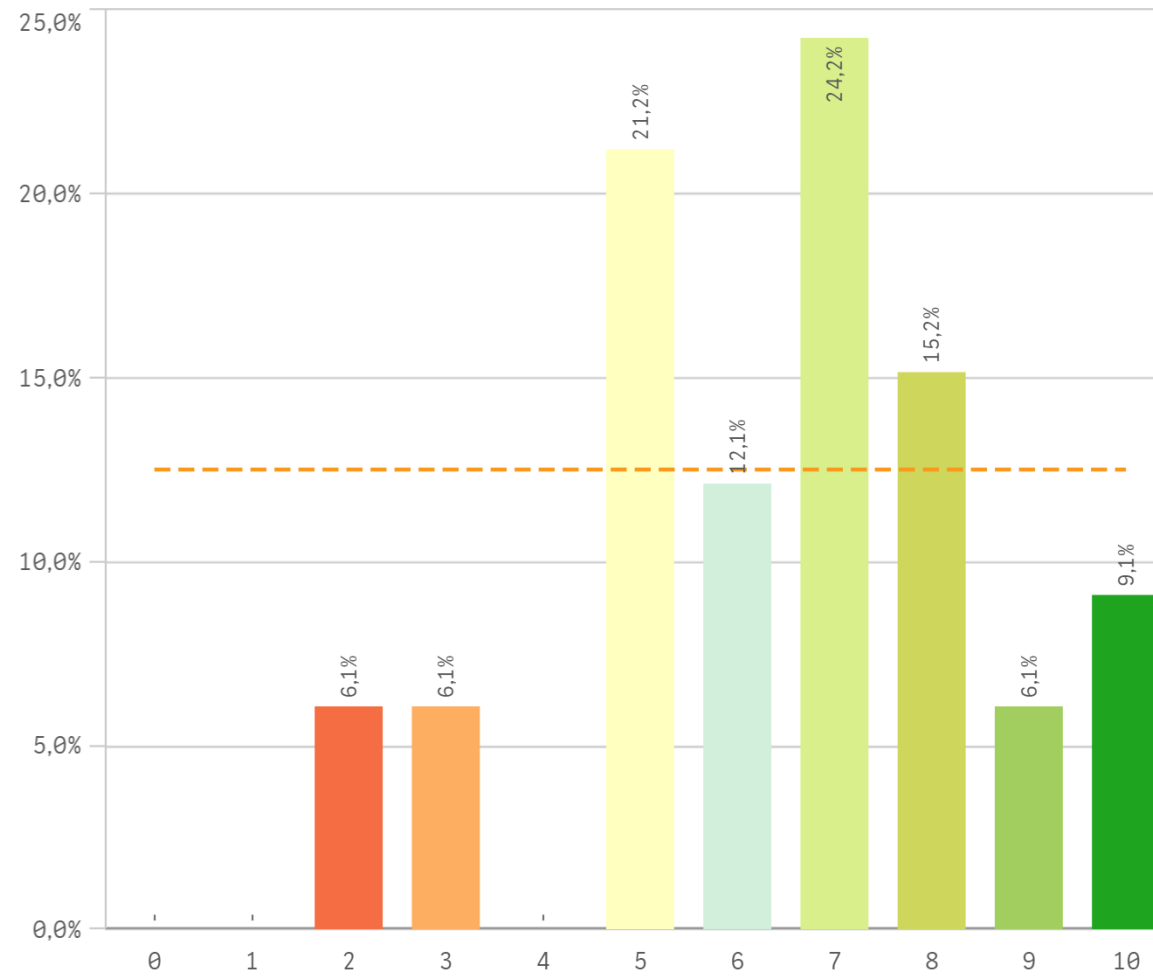

**Relación calidad/precio**

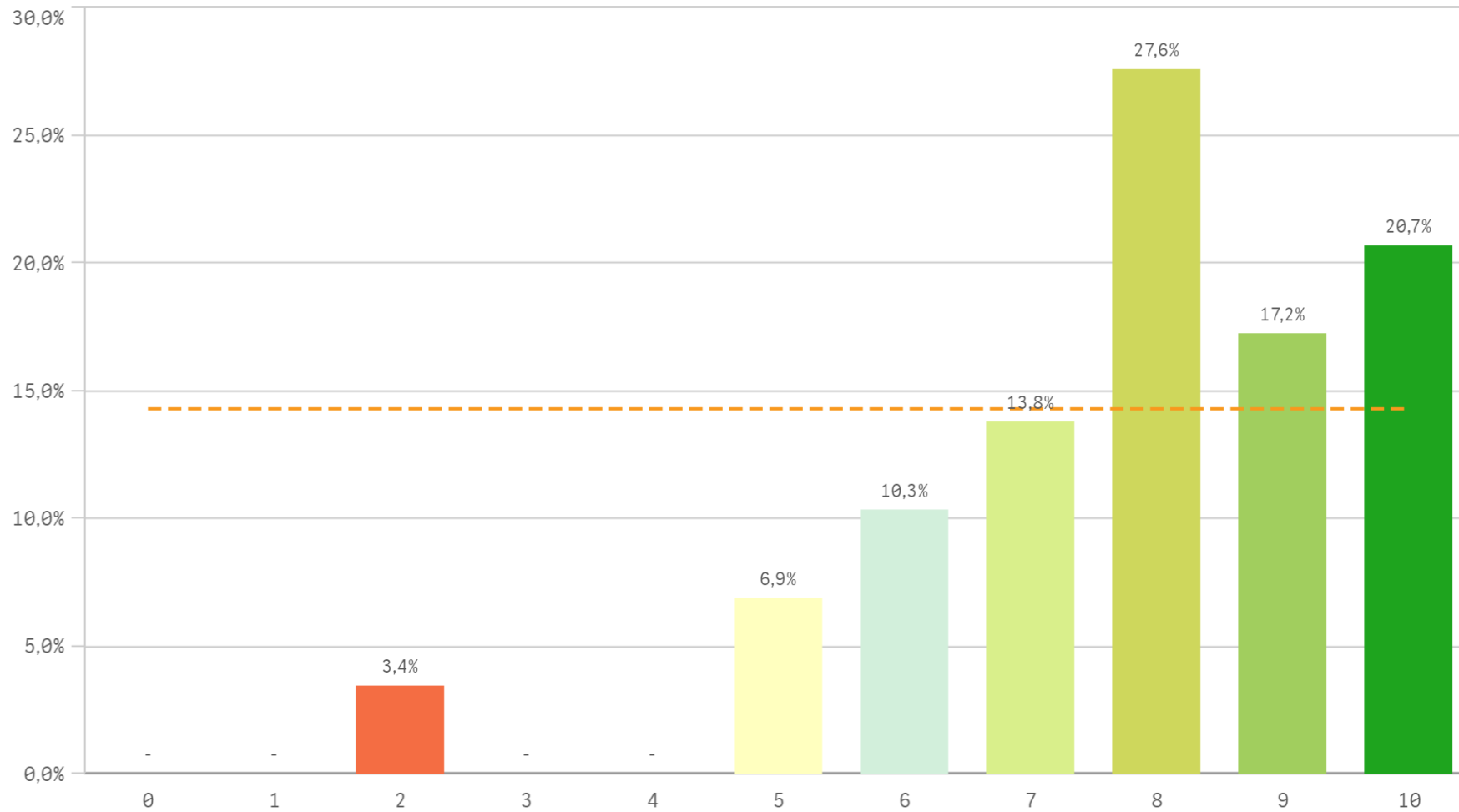

**Orientación internacional**

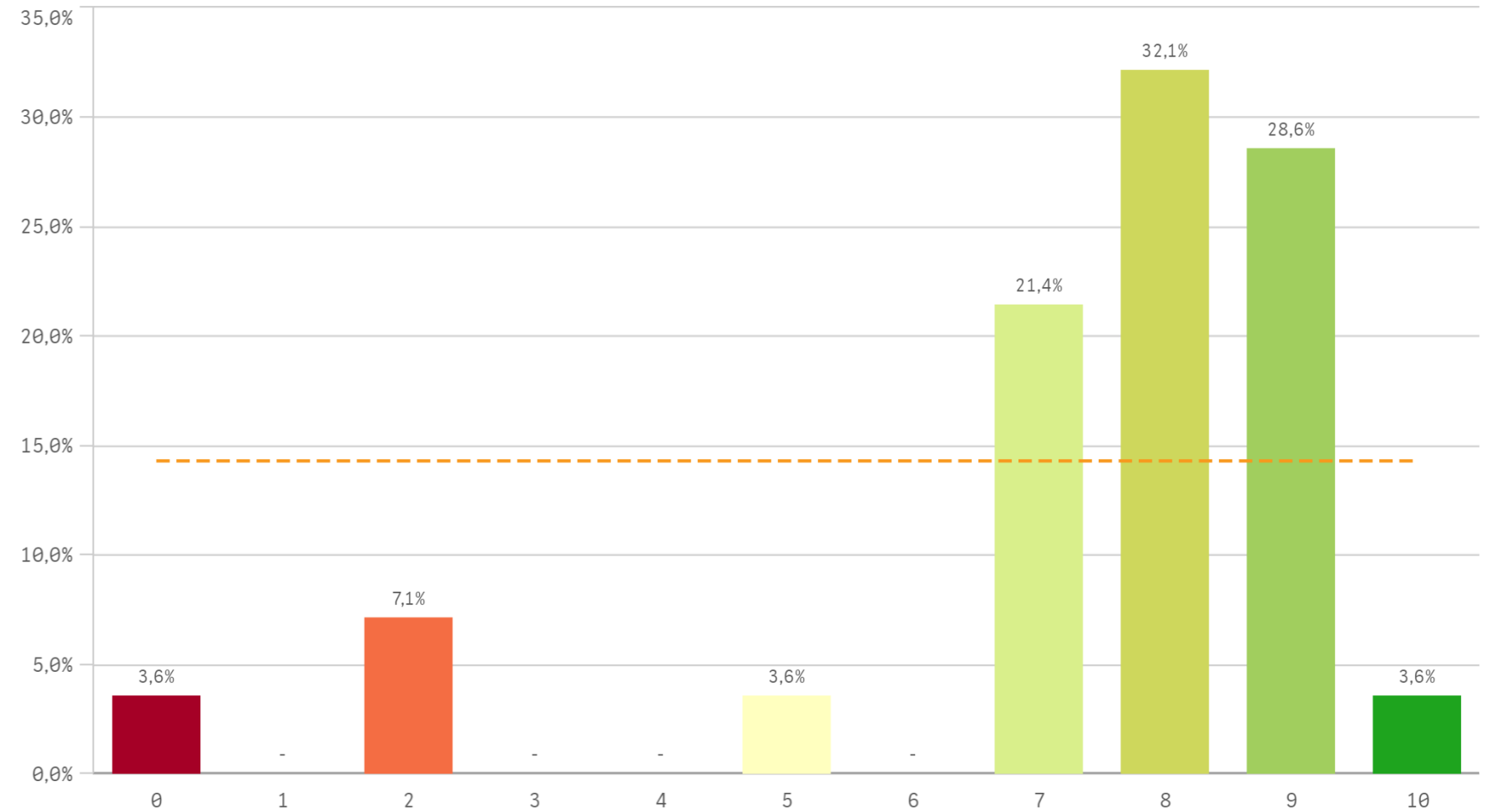

Desarrollo académico	Q	Media	Desv. típica	Mediana	Moda
Número de alumnos por aula		8,8	1,4	9,0	10
Integración teoría/práctica		8,6	1,7	9,0	10
Objetivos claros		8,1	1,8	8,0	8
Relación calidad/precio		7,8	1,9	8,0	8
Nivel de dificultad apropiado		7,4	2,0	8,0	8
Orientación internacional		7,3	2,4	8,0	8
Plan de estudios adecuado		6,9	1,8	7,0	8
Calificaciones en tiempo adecuado		6,5	2,1	7,0	7

**Fortalezas y debilidades**

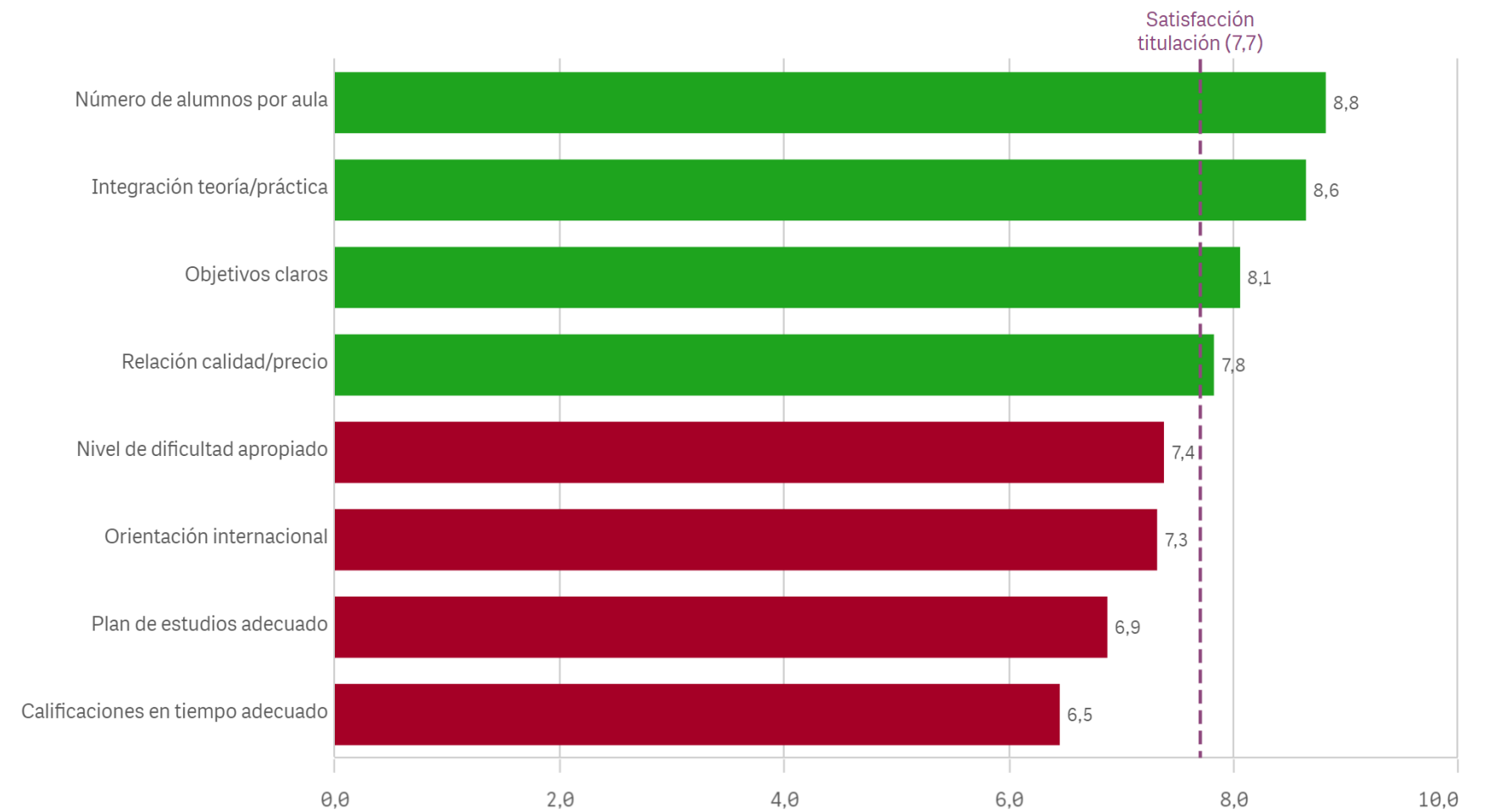

Objetivos propuestos alcanzados

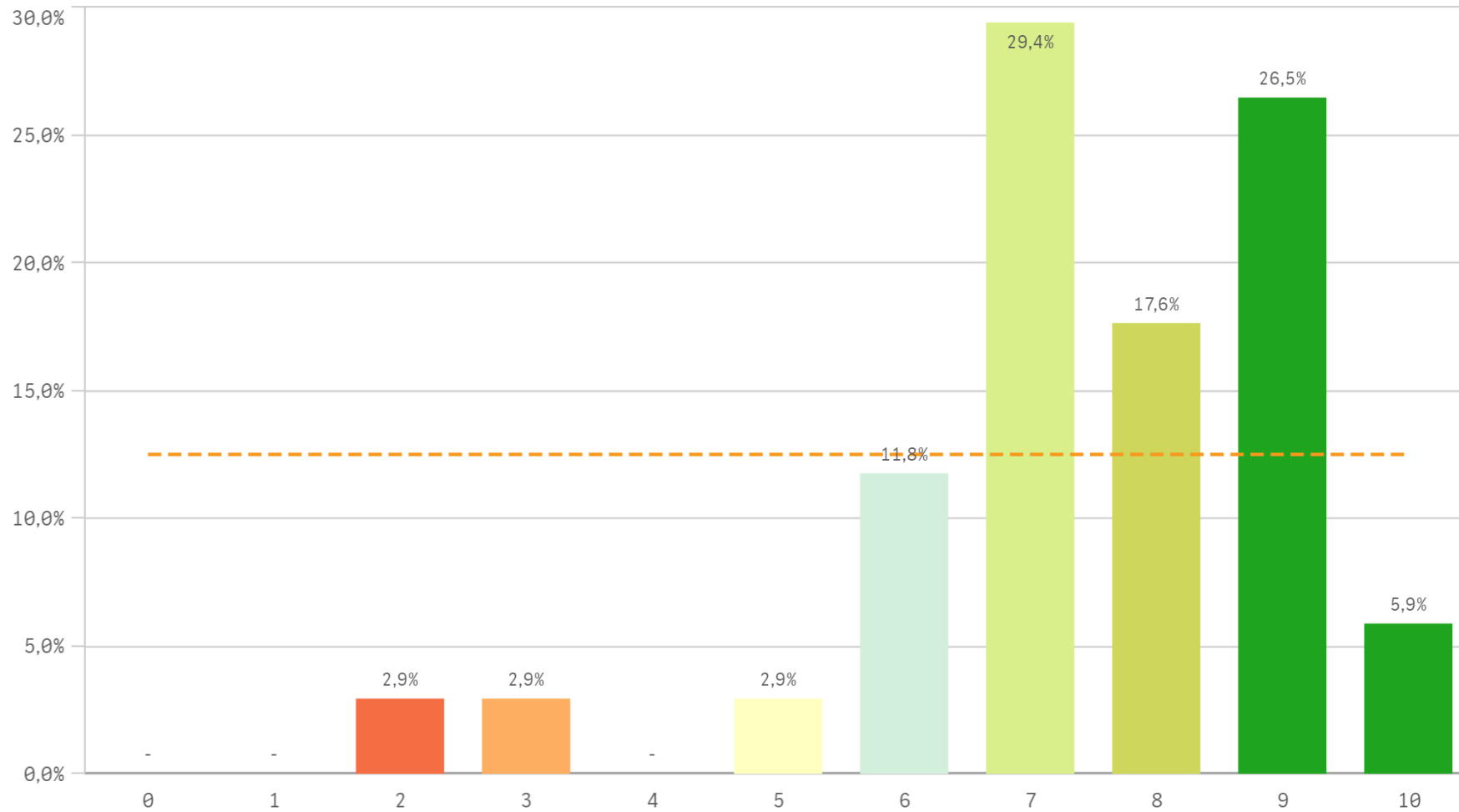

Componente práctico adecuado

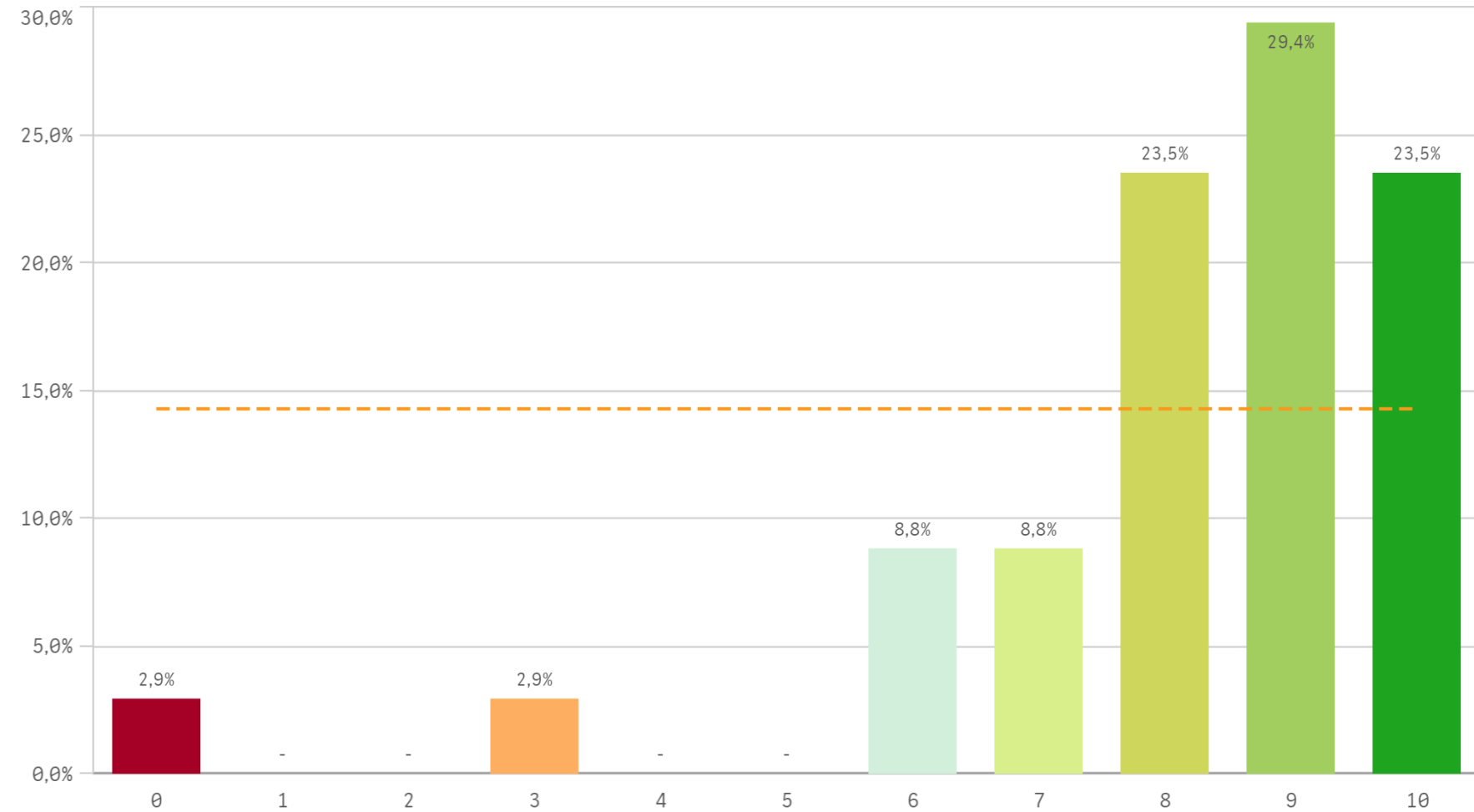

Contenidos innovadores

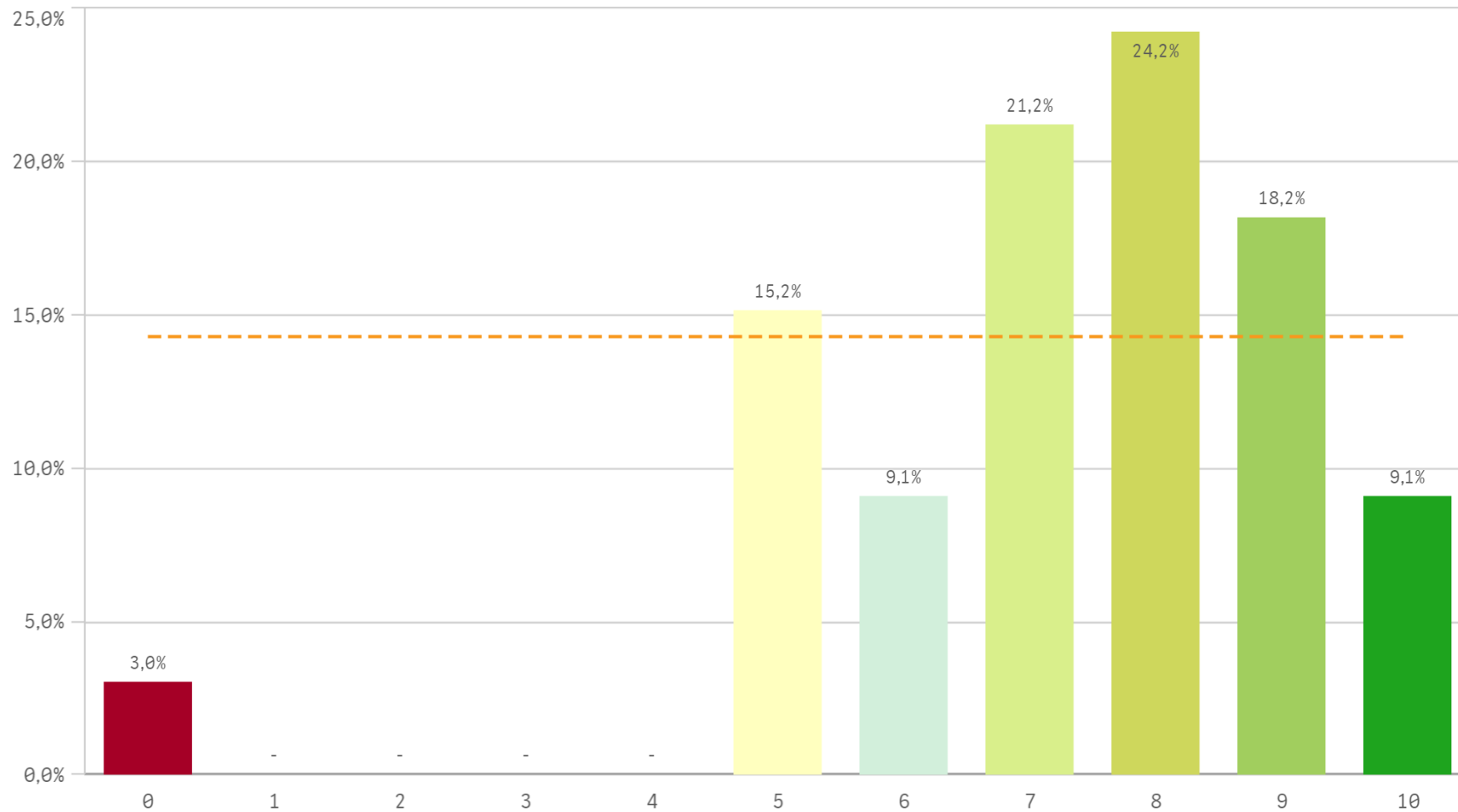

Coordinación. Contenidos organizados y no solapados

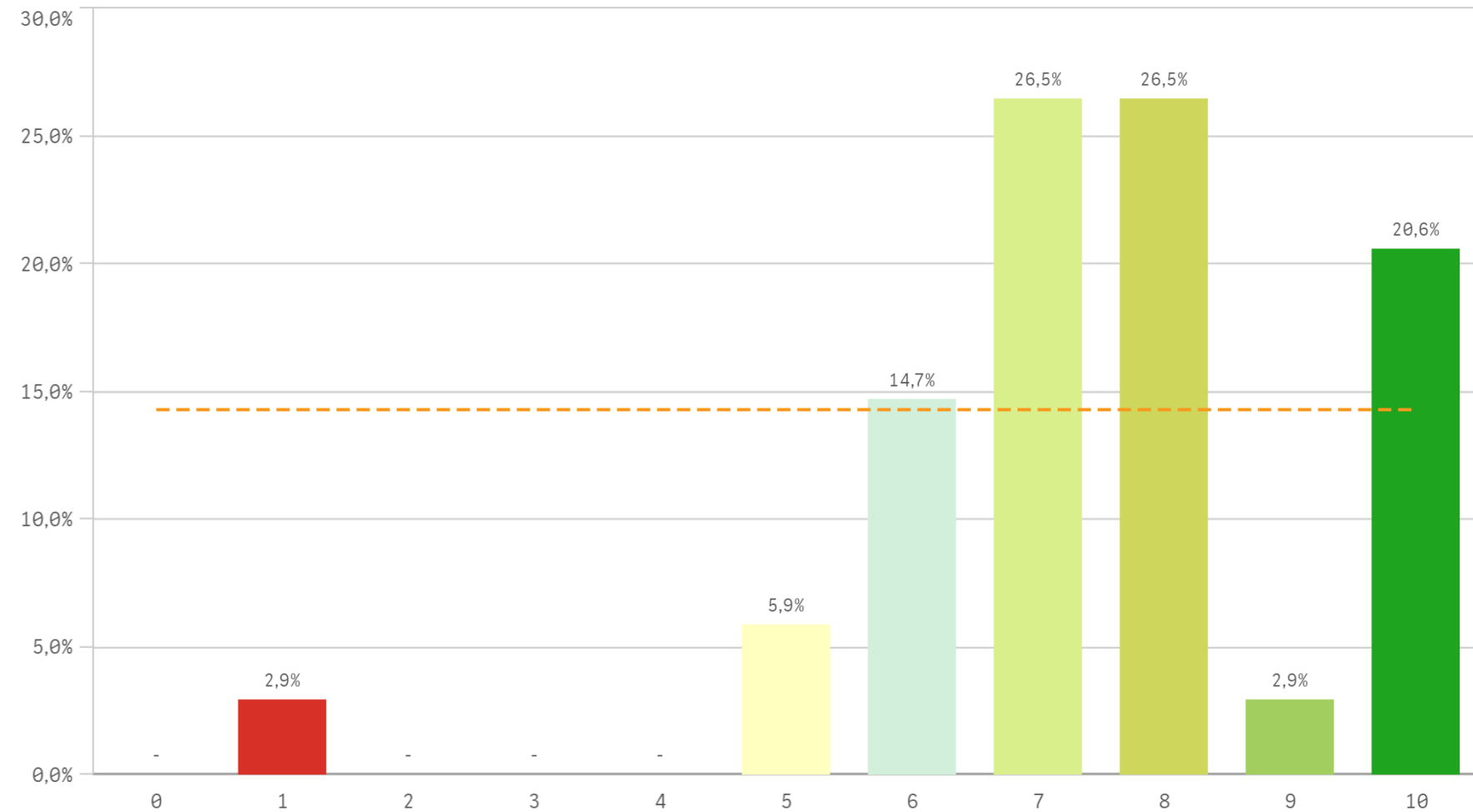

### Trabajo no presencial útil

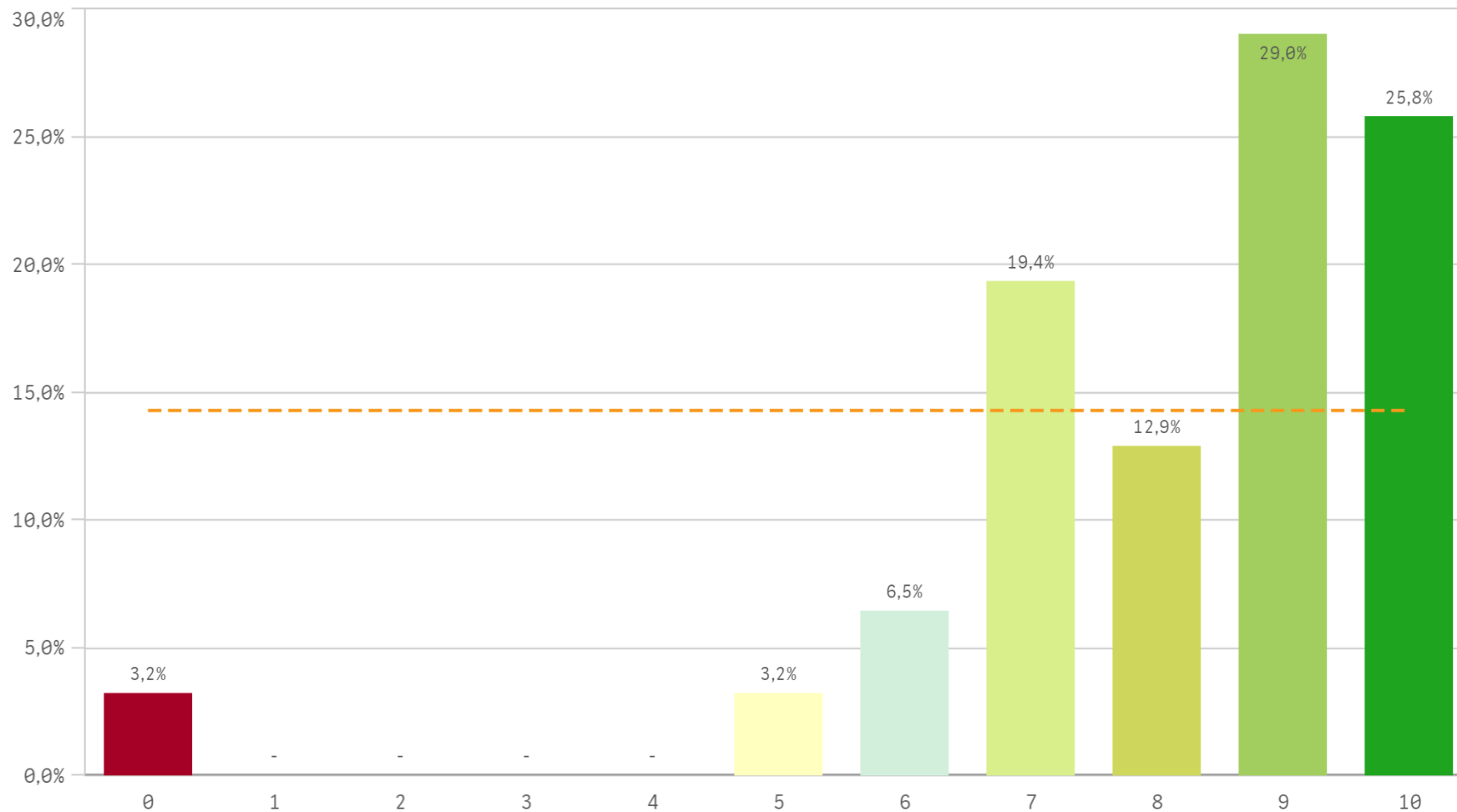

### Materiales ofrecidos actuales y novedosos

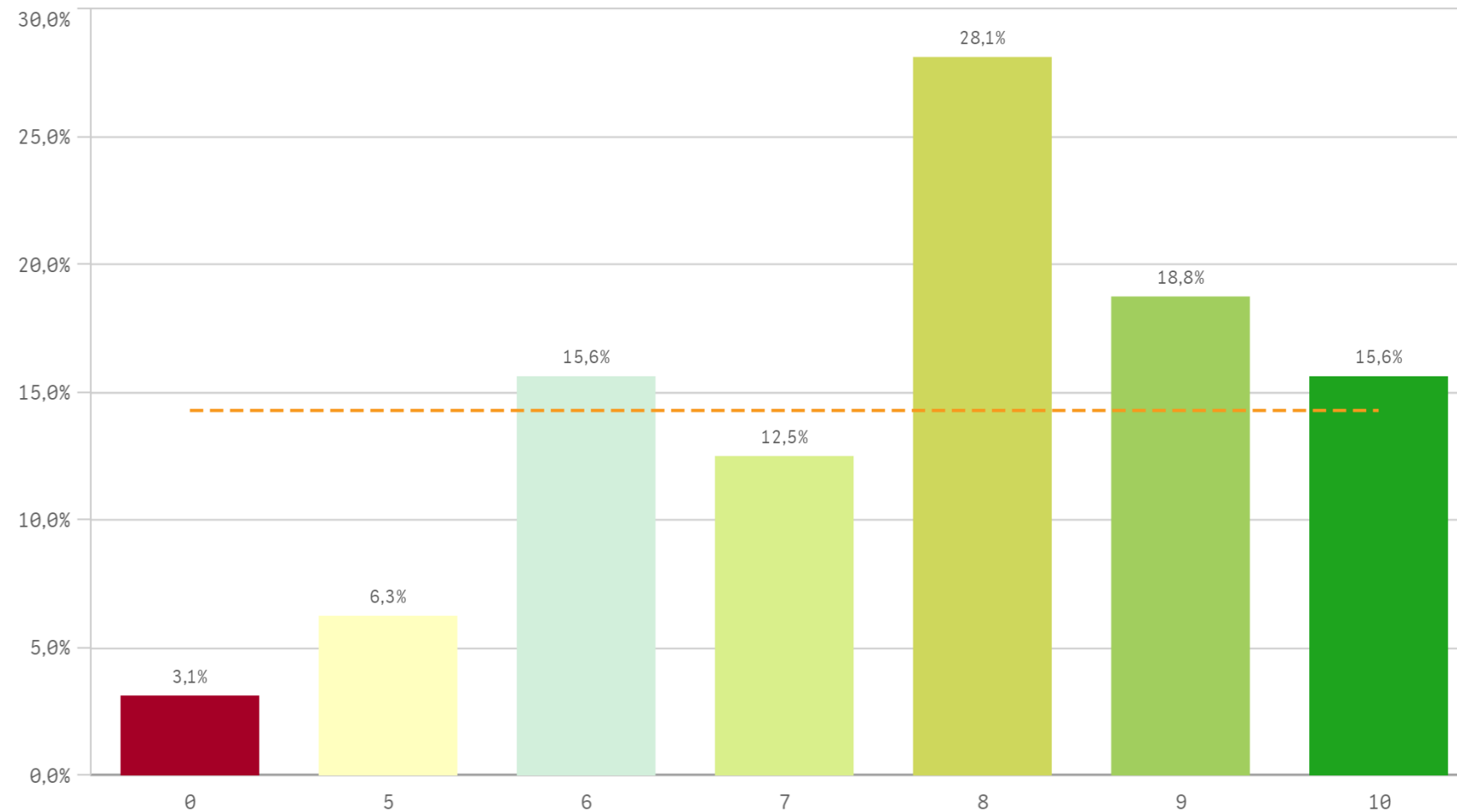

Asignaturas, tareas y materiales	Q	Media	Desv. típica	Mediana	Moda
Trabajo no presencial útil		8,1	2,1	9,0	9,0
Componente práctico adecuado		8,1	2,1	9,0	9,0
Materiales ofrecidos actuales y novedosos		7,6	2,0	8,0	8,0
Coordinación. Contenidos organizados y no solapados		7,5	1,9	7,5	-
Objetivos propuestos alcanzados		7,4	1,8	7,5	7,0
Contenido innovador		7,3	2,0	8,0	8,0

### Fortalezas y debilidades

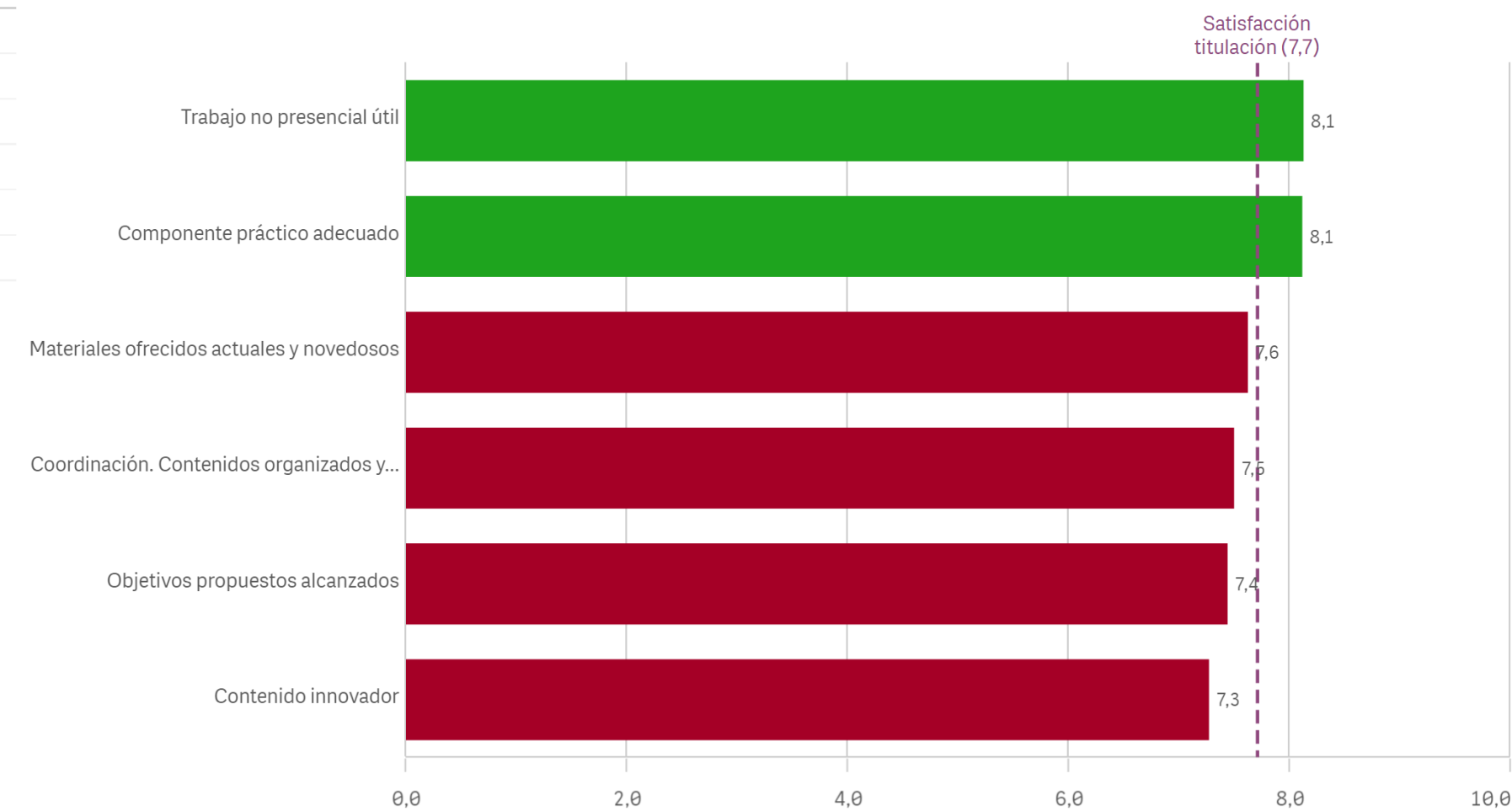

Competencias de la titulación

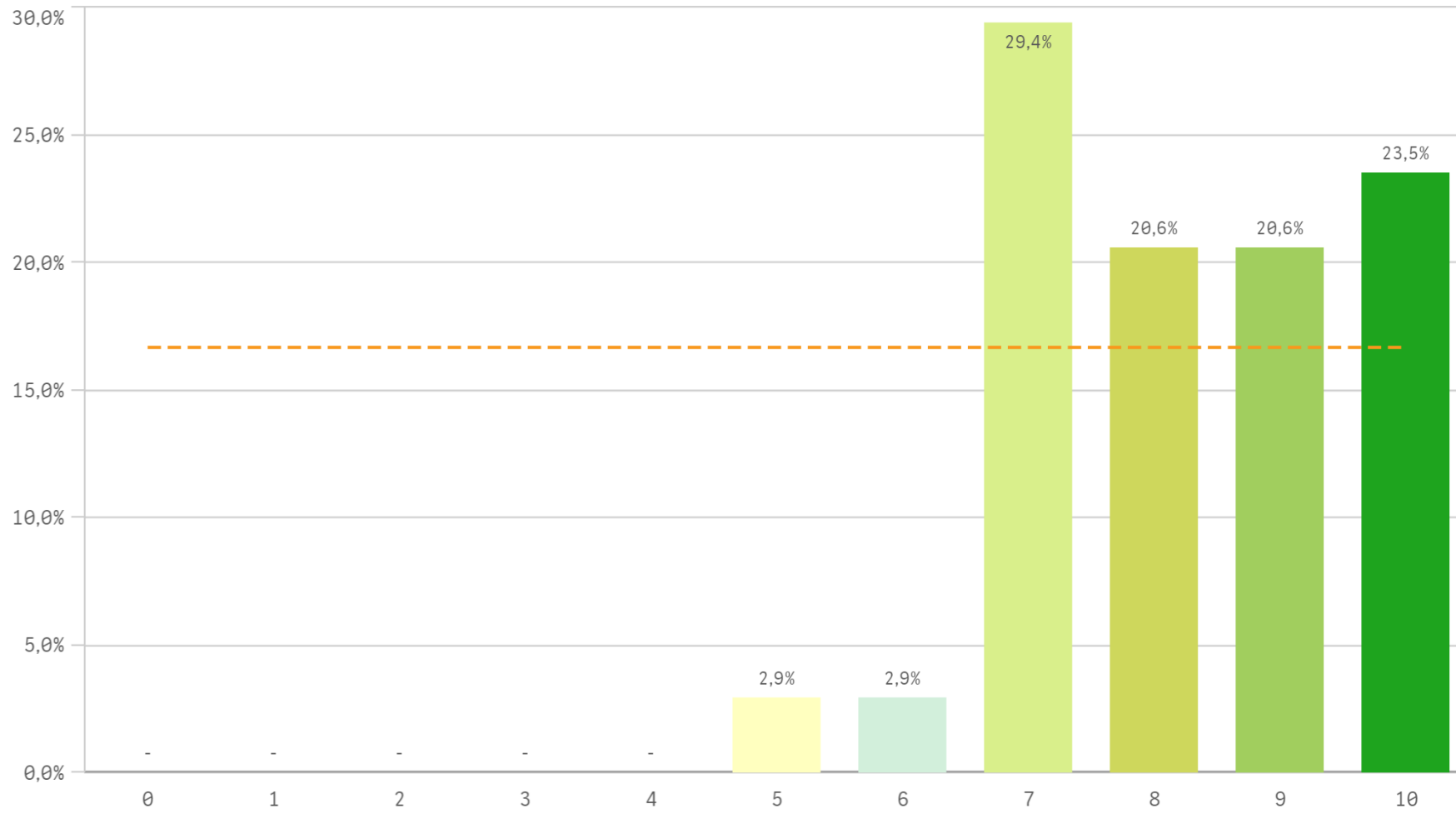

Acceso al mundo laboral

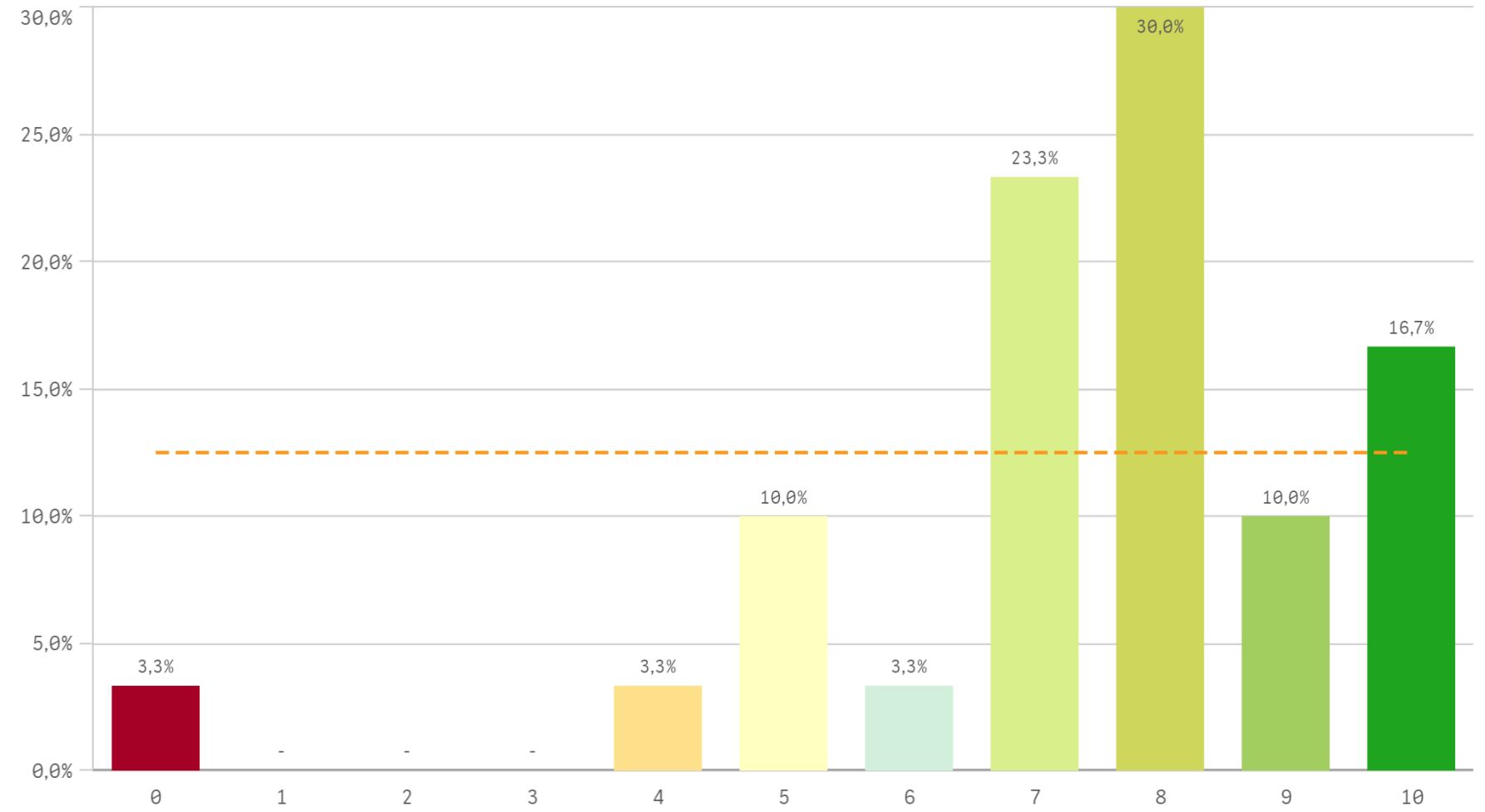

Acceso al mundo de la investigación

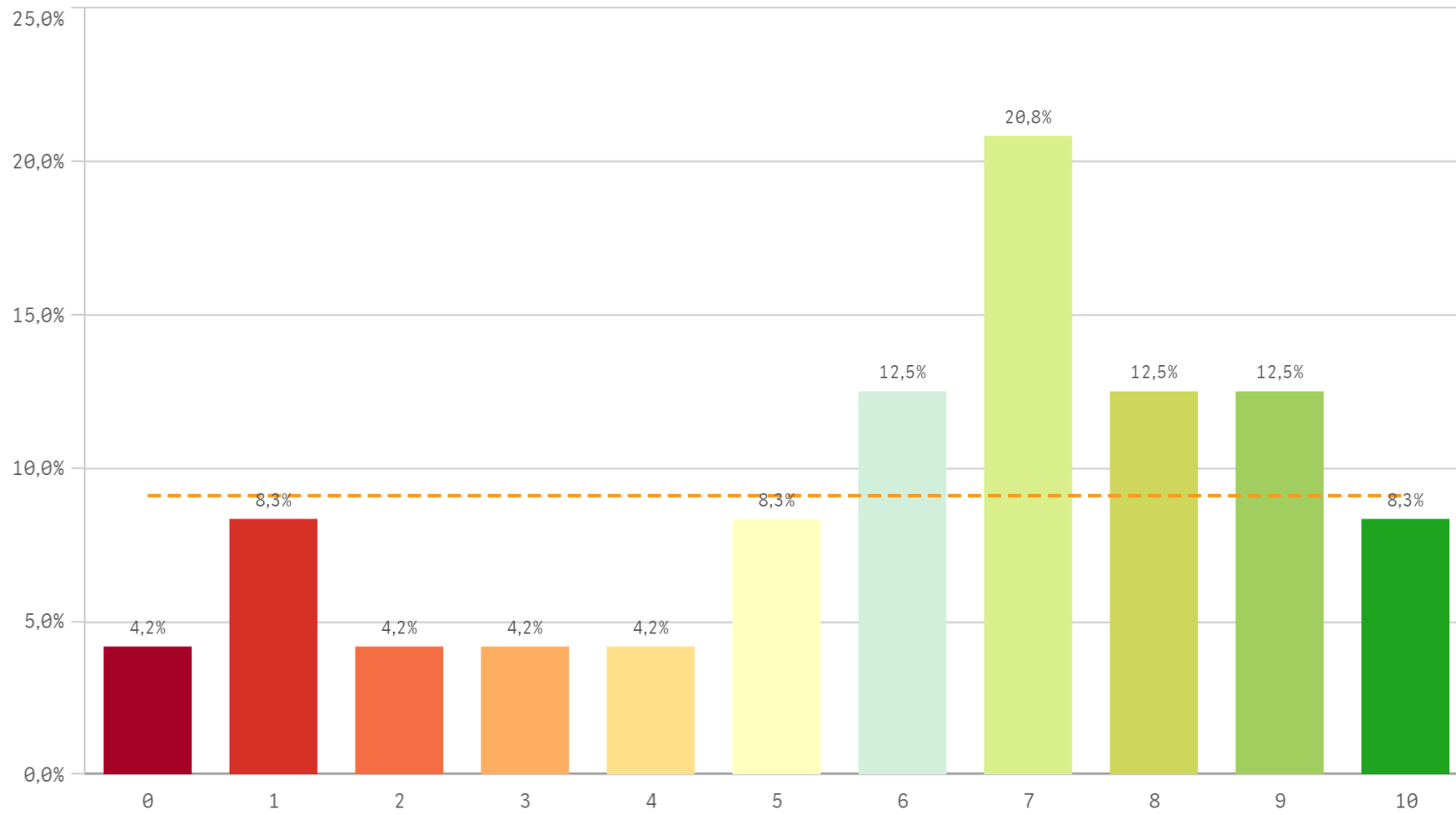

Labor docente del profesorado

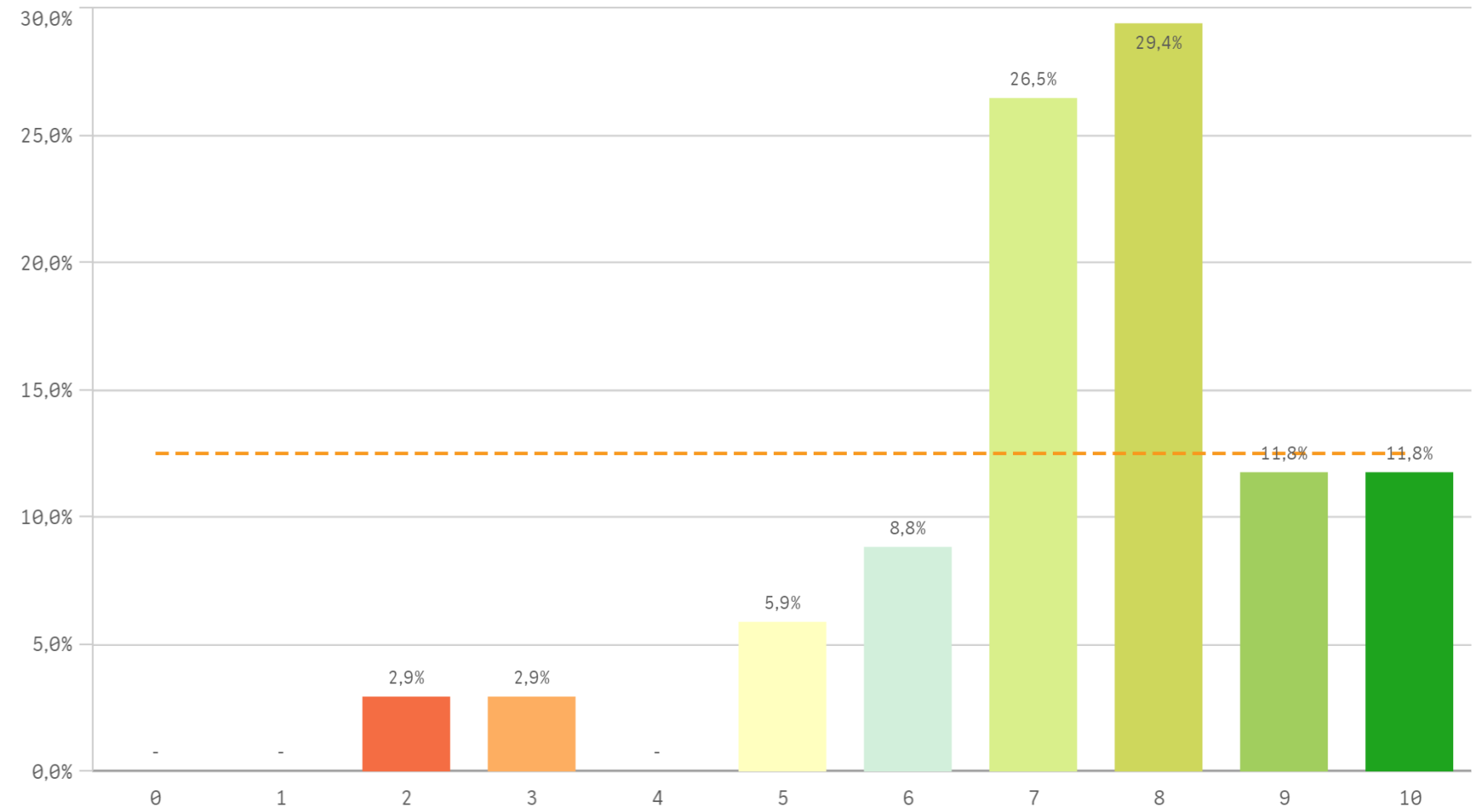

### Tutorías presenciales útiles

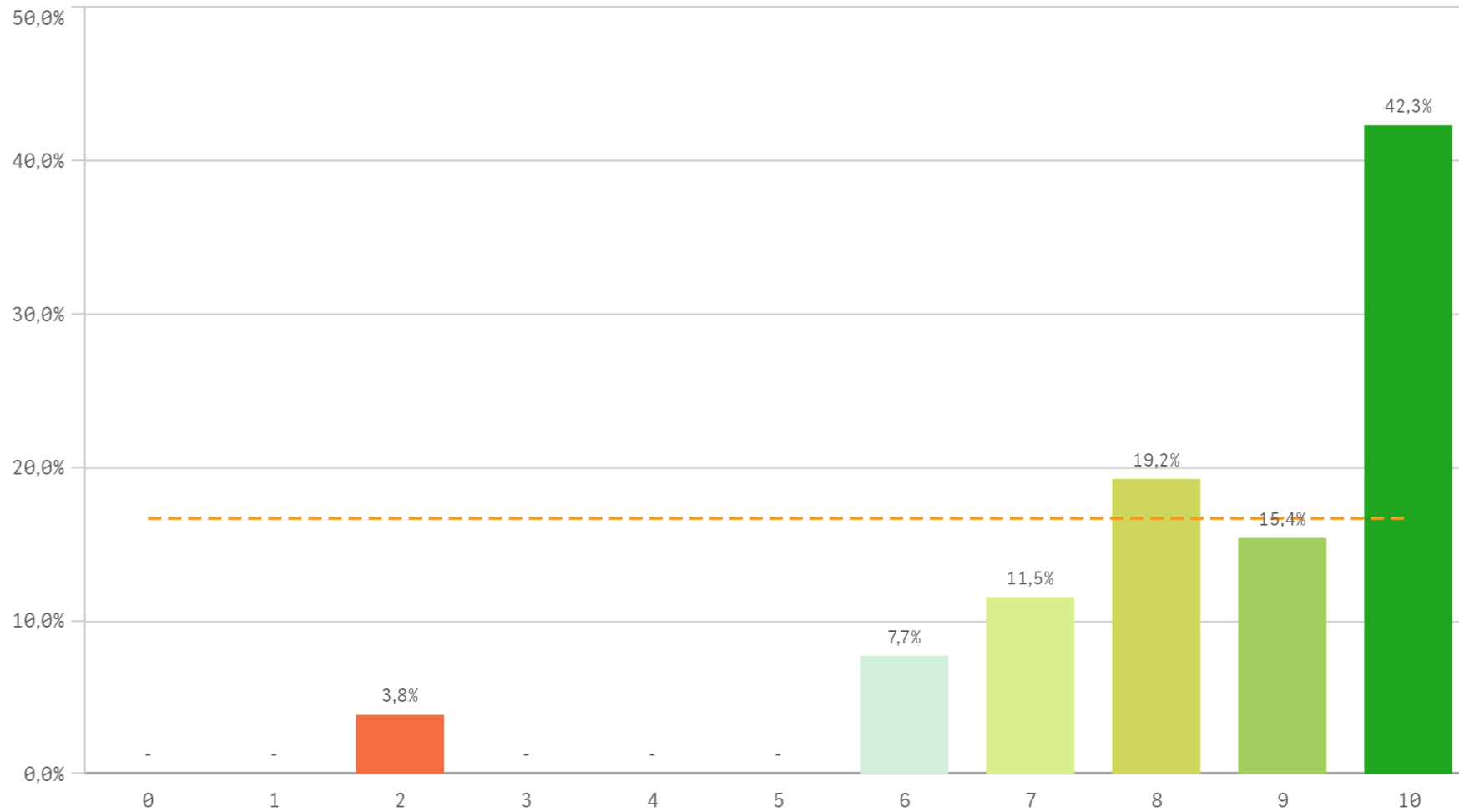

### Proceso de matriculación

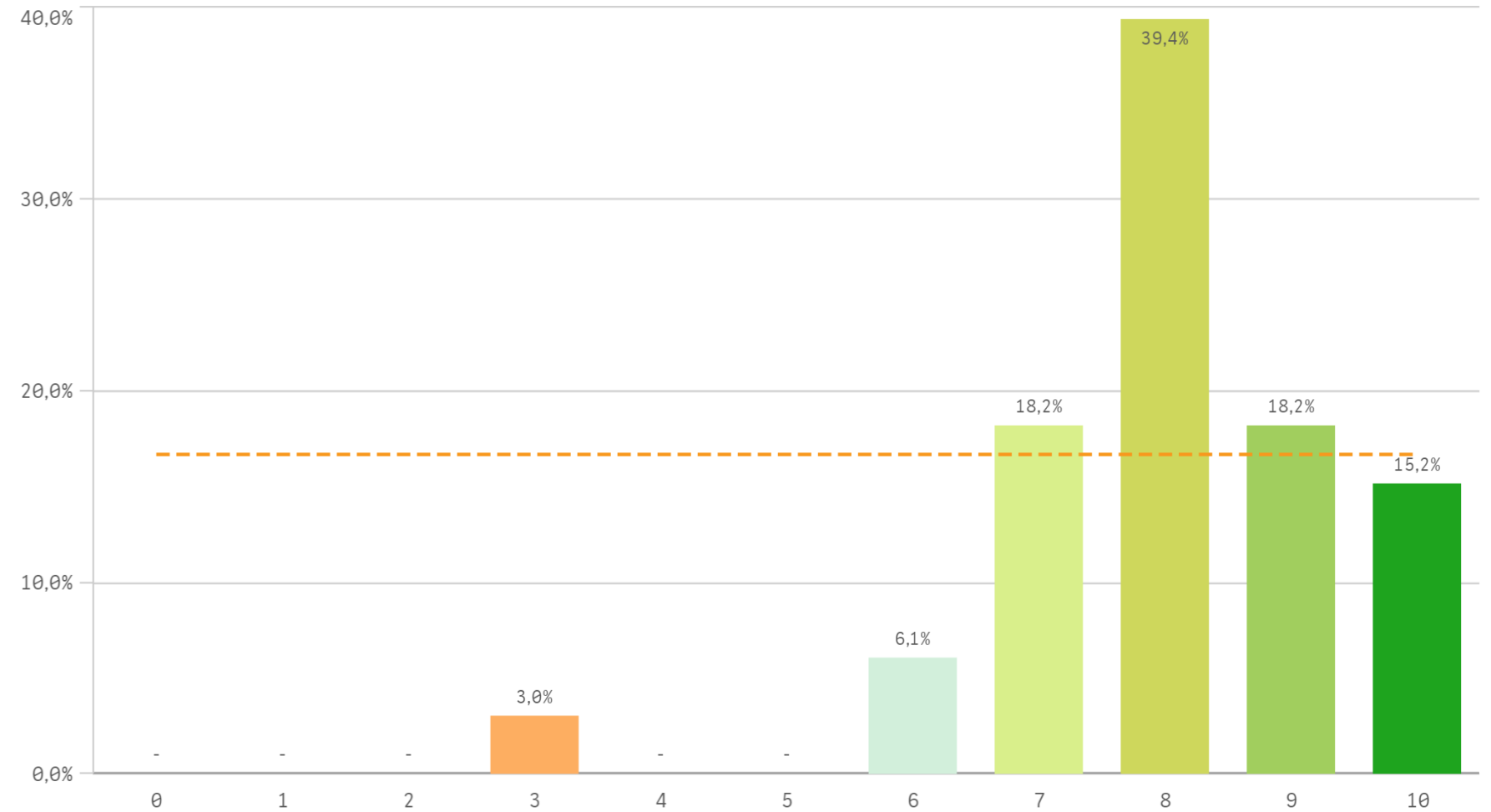

Formación recibida y matriculación	Q	Media	Desv. típica	Mediana	Moda
Tutorías presenciales útiles		8,5	1,9	9,0	10,0
Competencias de la titulación		8,2	1,3	8,0	7,0
Proceso de matriculación		8,0	1,4	8,0	8,0
Acceso al mundo laboral		7,4	2,1	8,0	8,0
Labor docente del profesorado		7,4	1,8	8,0	8,0
Acceso al mundo de la investigación		6,0	2,9	7,0	7,0

### Fortalezas y debilidades

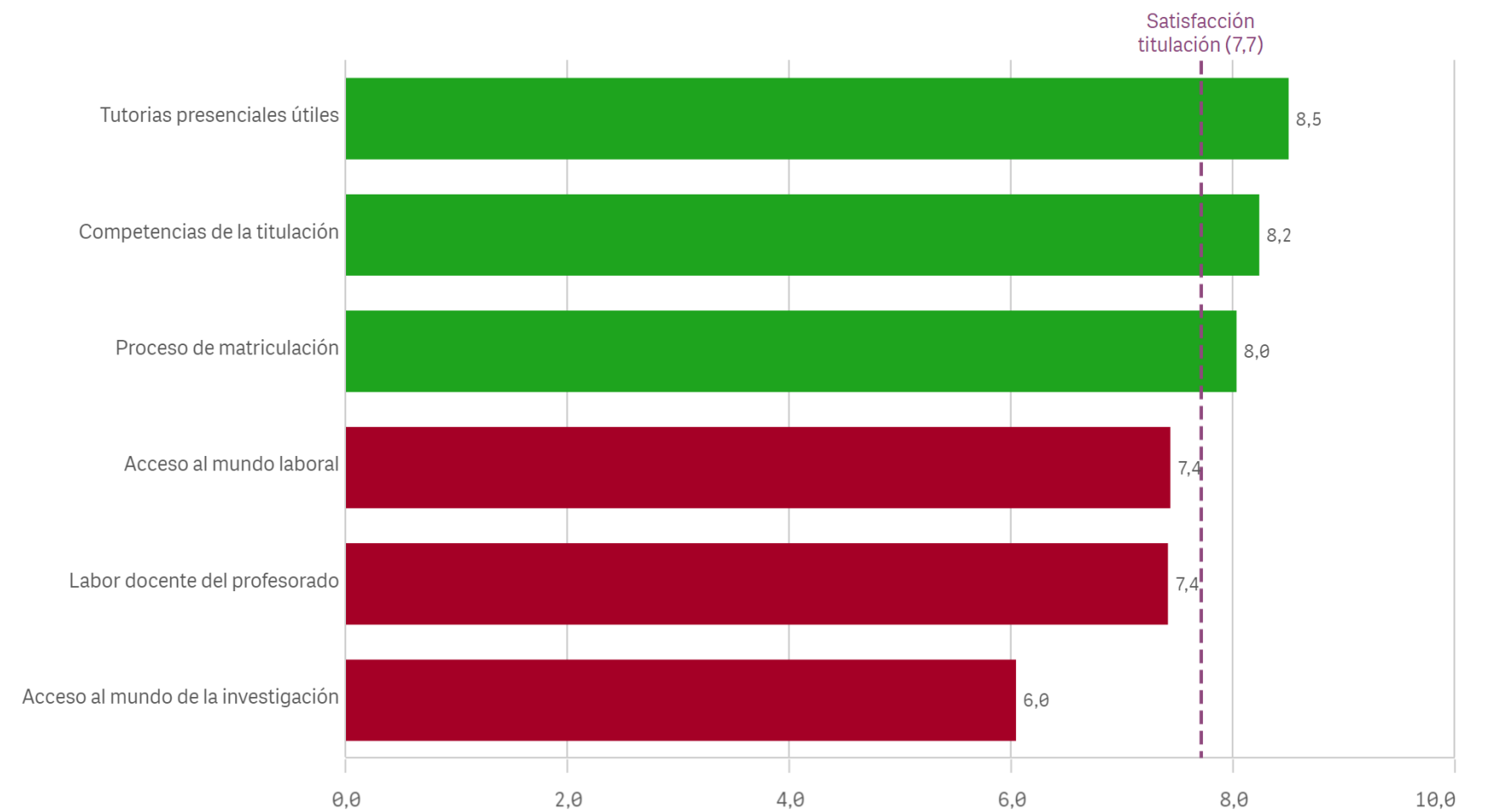

### Prácticas externas

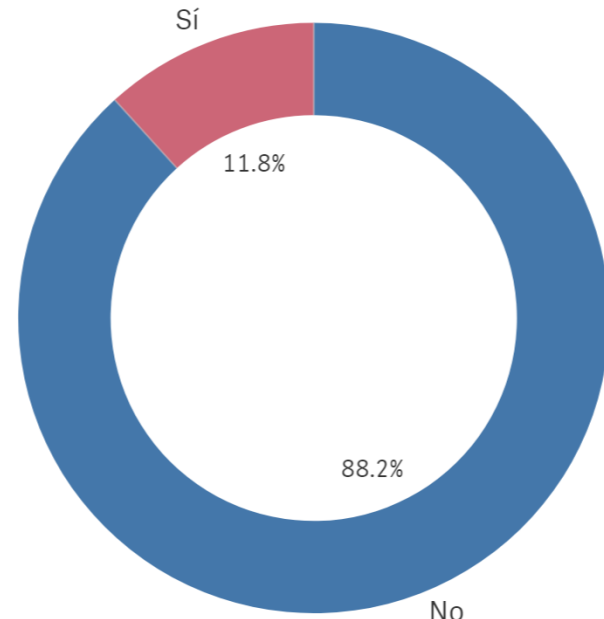

Si  
4

No  
30

### Valoración formativa

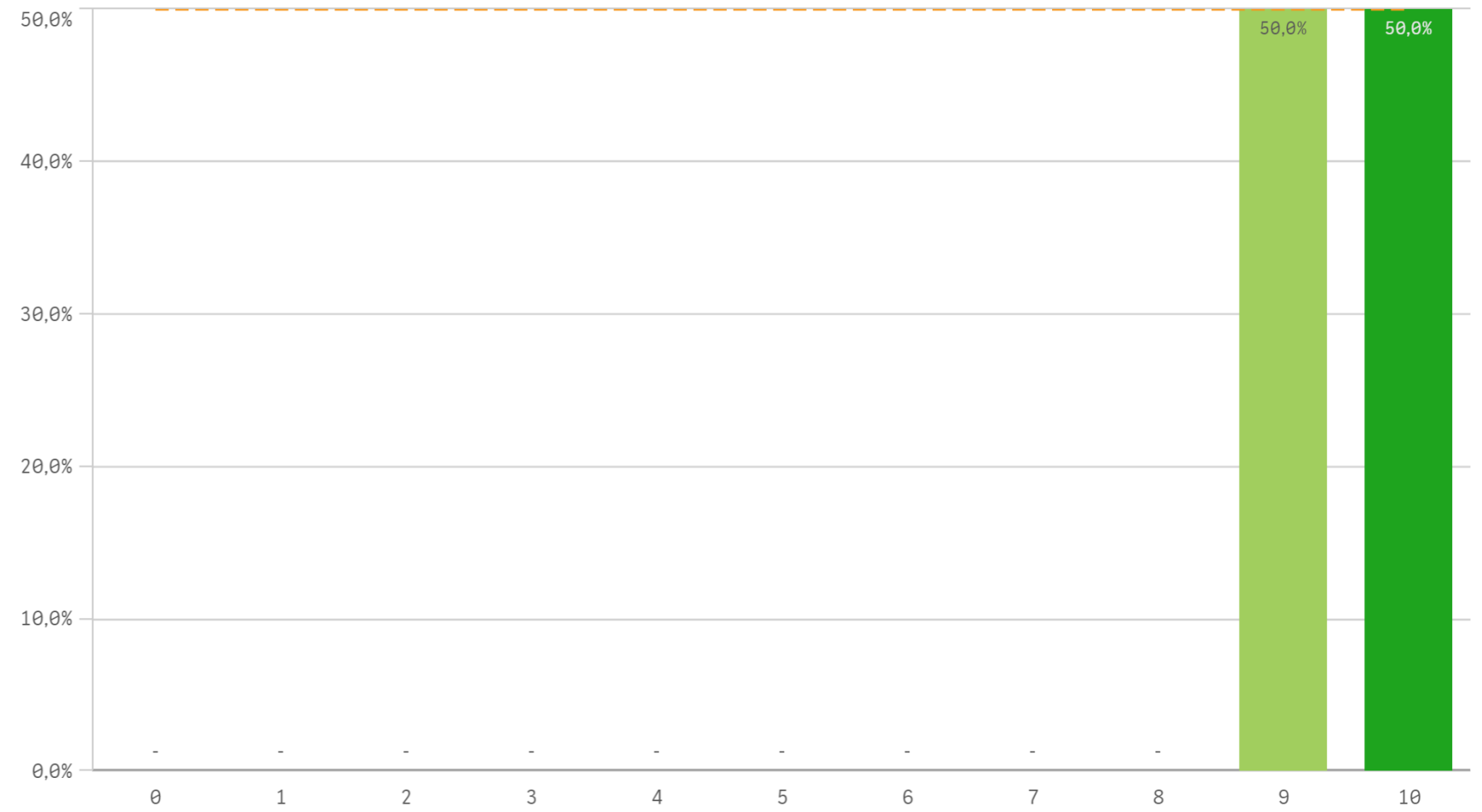

### Atención del tutor/colaborador

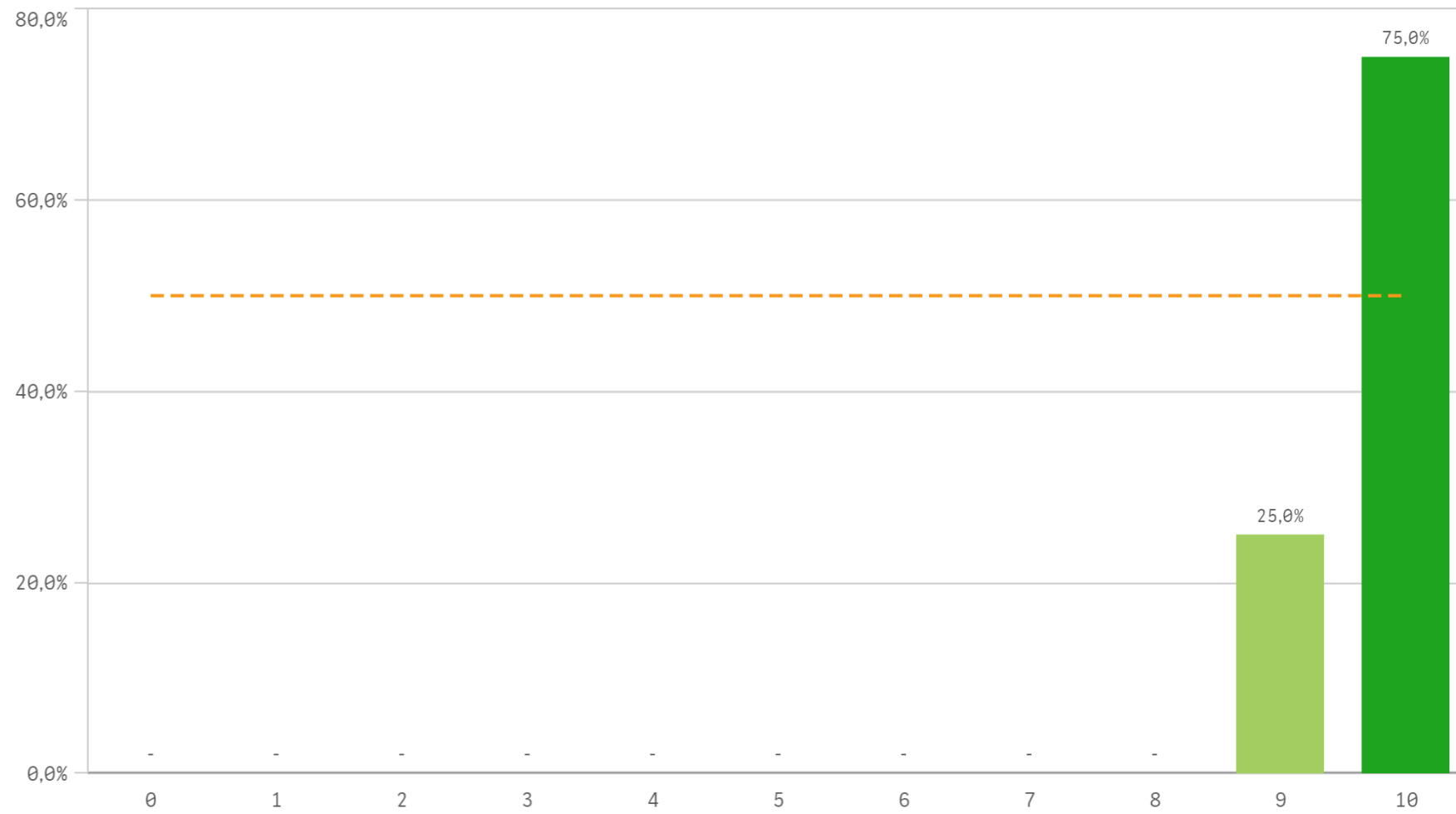

### Gestión del Centro

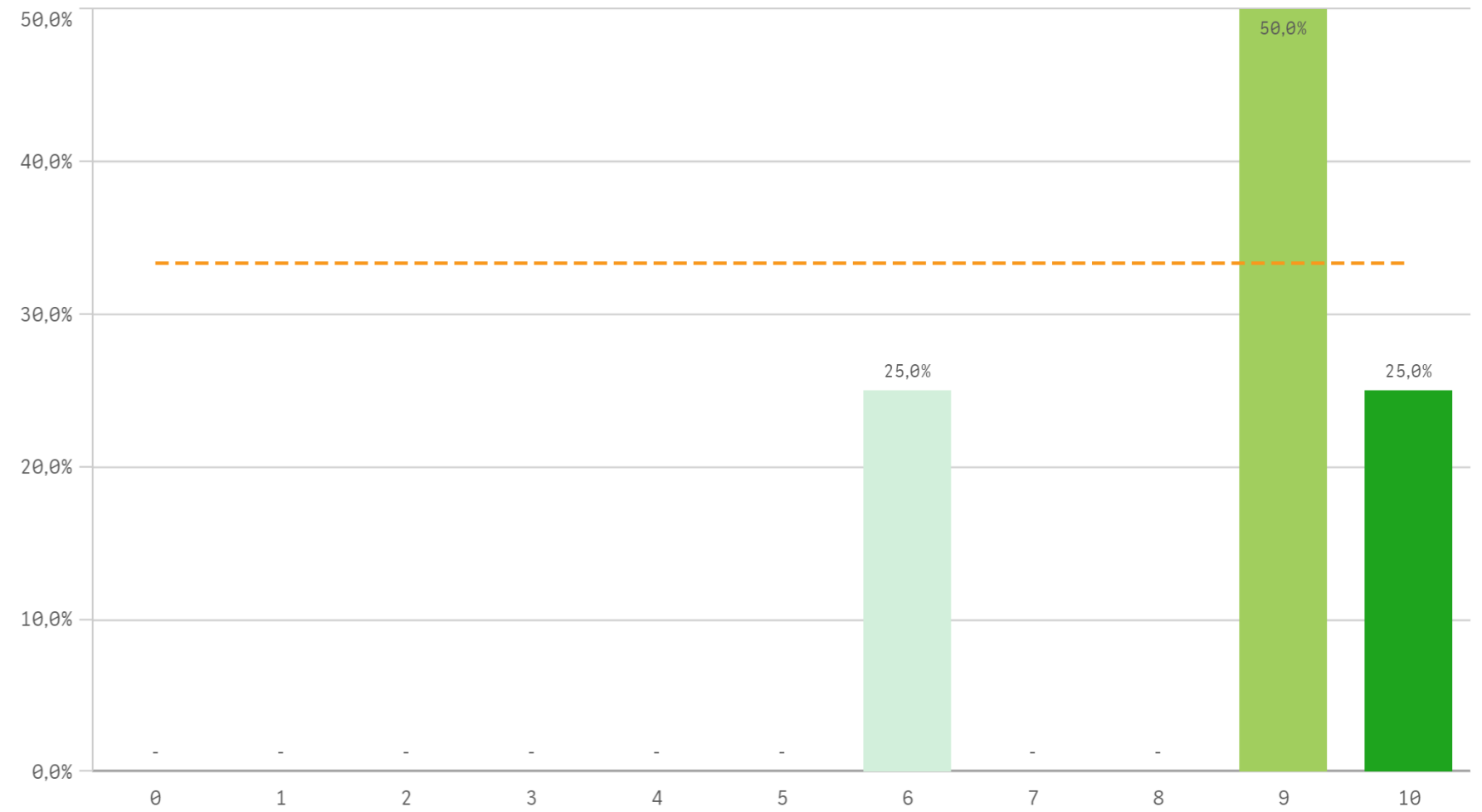

**Utilidad percibida para empleabilidad**

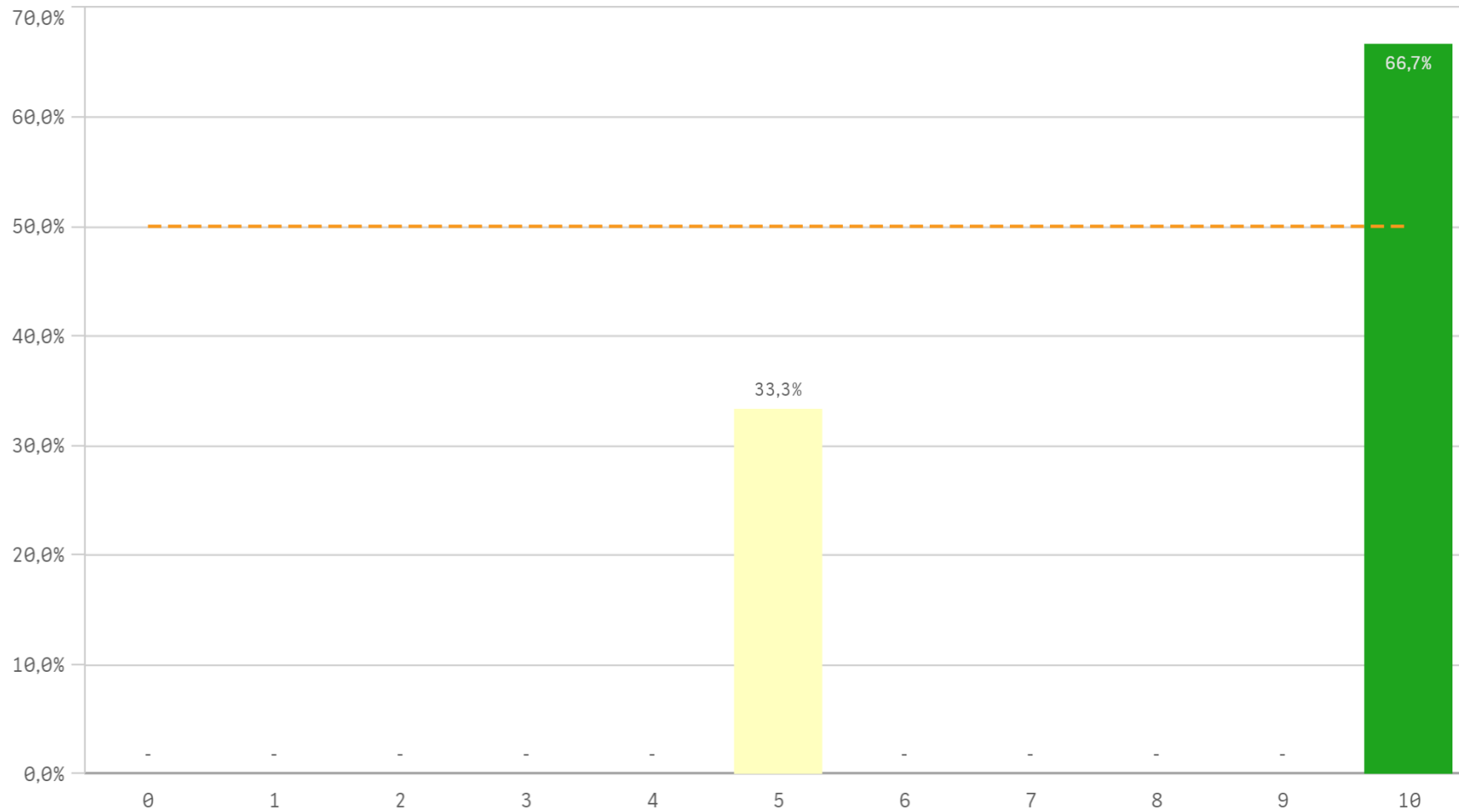

**Satisfacción con las prácticas externas**

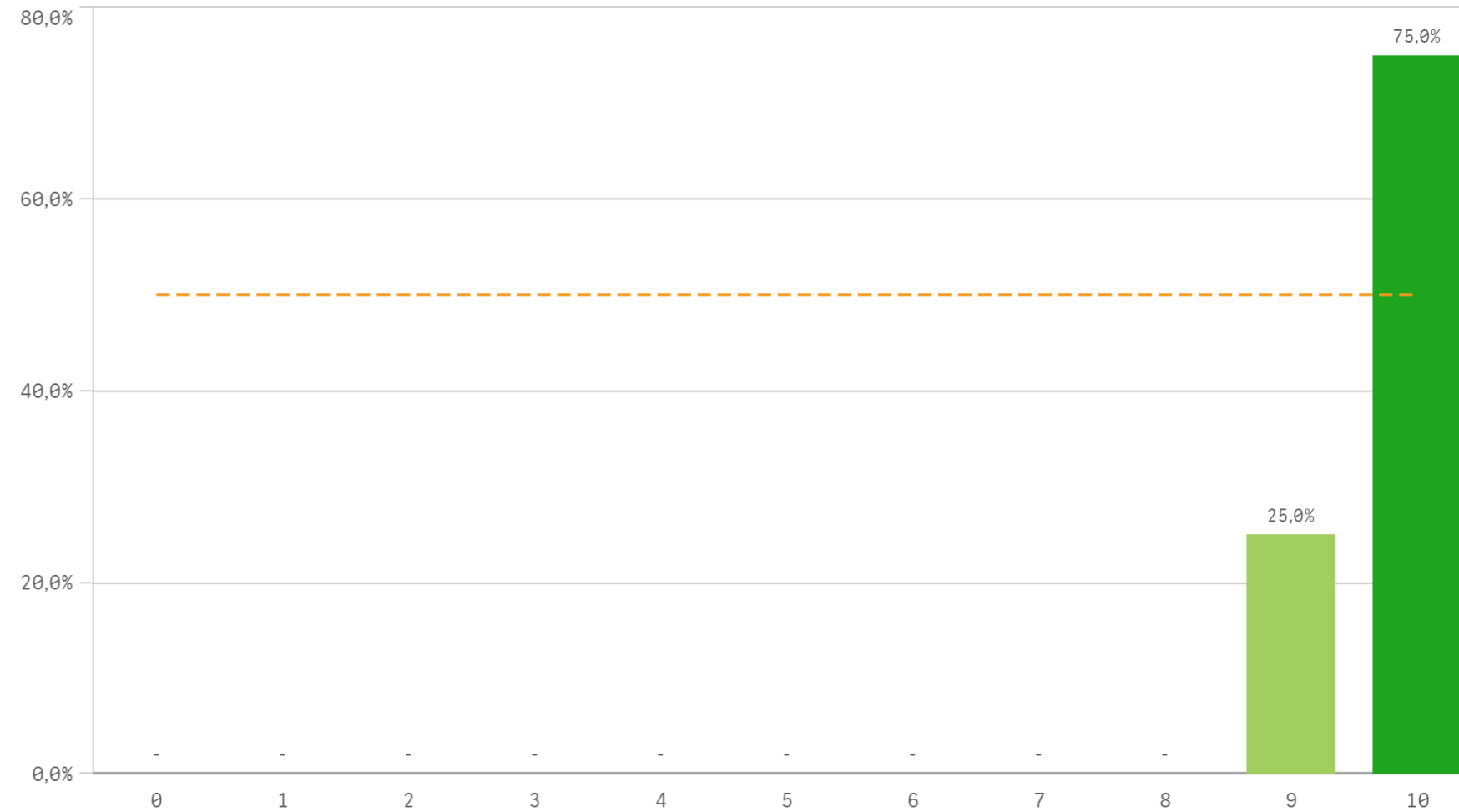

Prácticas externas	Q	Media	Desv. típica	Mediana	Moda
Atención tutor/colaborador		9,8	0,5	10,0	10,0
Satis. prácticas externas		9,8	0,5	10,0	10,0
Valoración formativa		9,5	0,6	9,5	-
Gestión del Centro		8,5	1,7	9,0	9,0
Utilidad percibida para empleabilidad		8,3	2,9	10,0	10,0

**Fortalezas y debilidades**

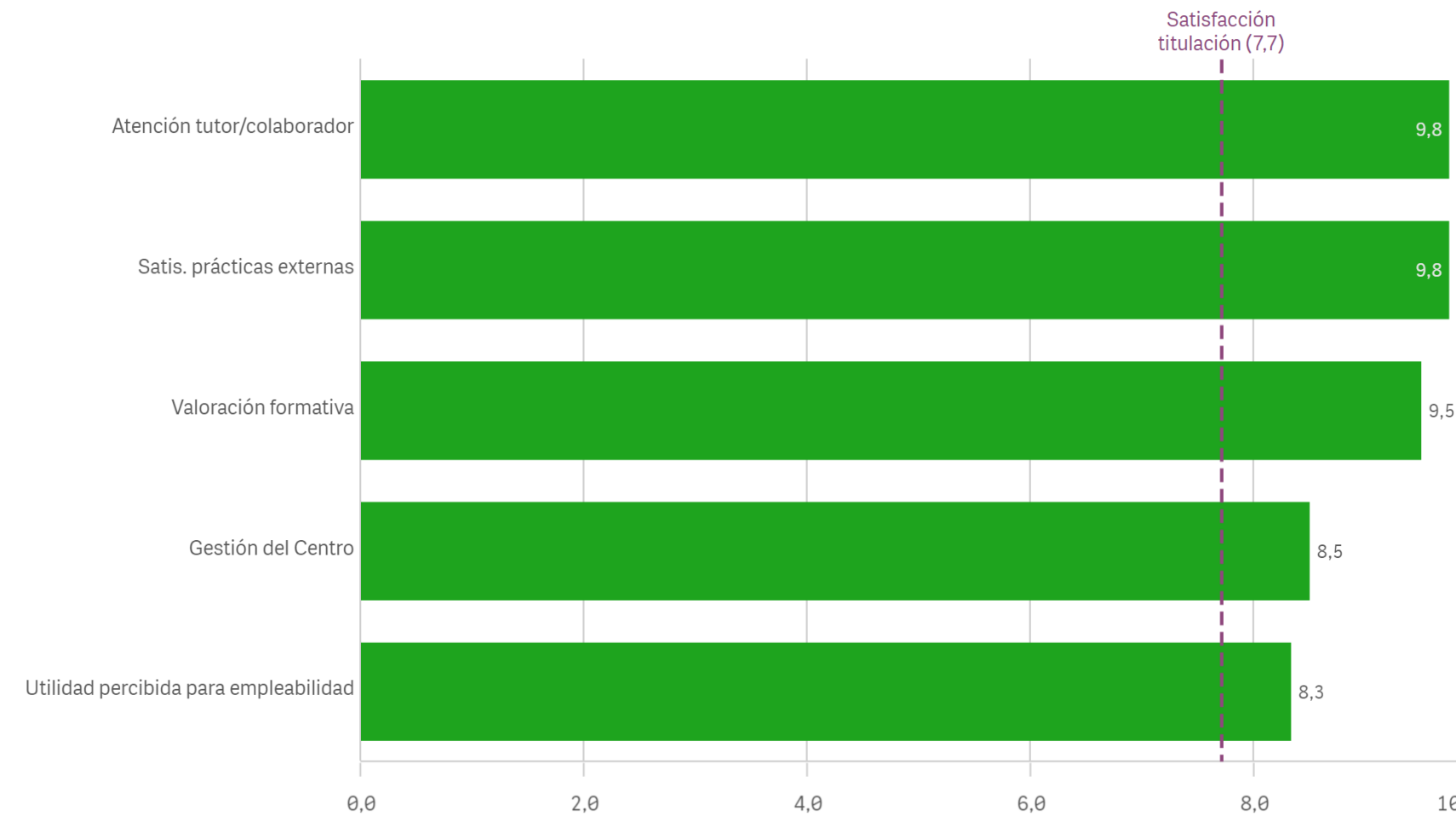

Realización programas de movilidad

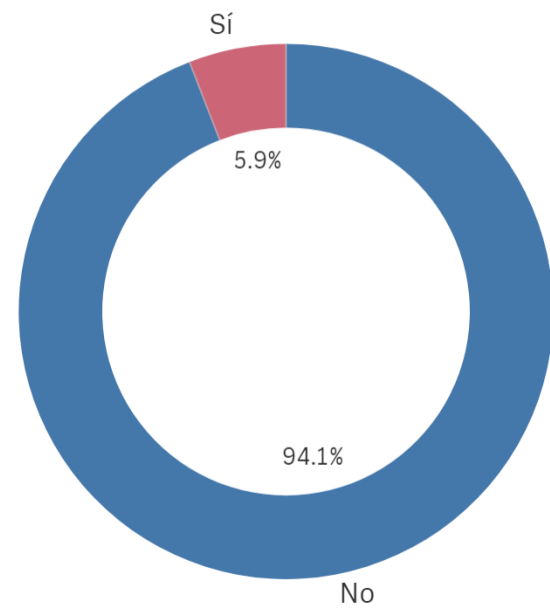

EstanciaExtranjero ■ No ■ Sí

Si

2

No

32

Satisfacción formación en el extranjero

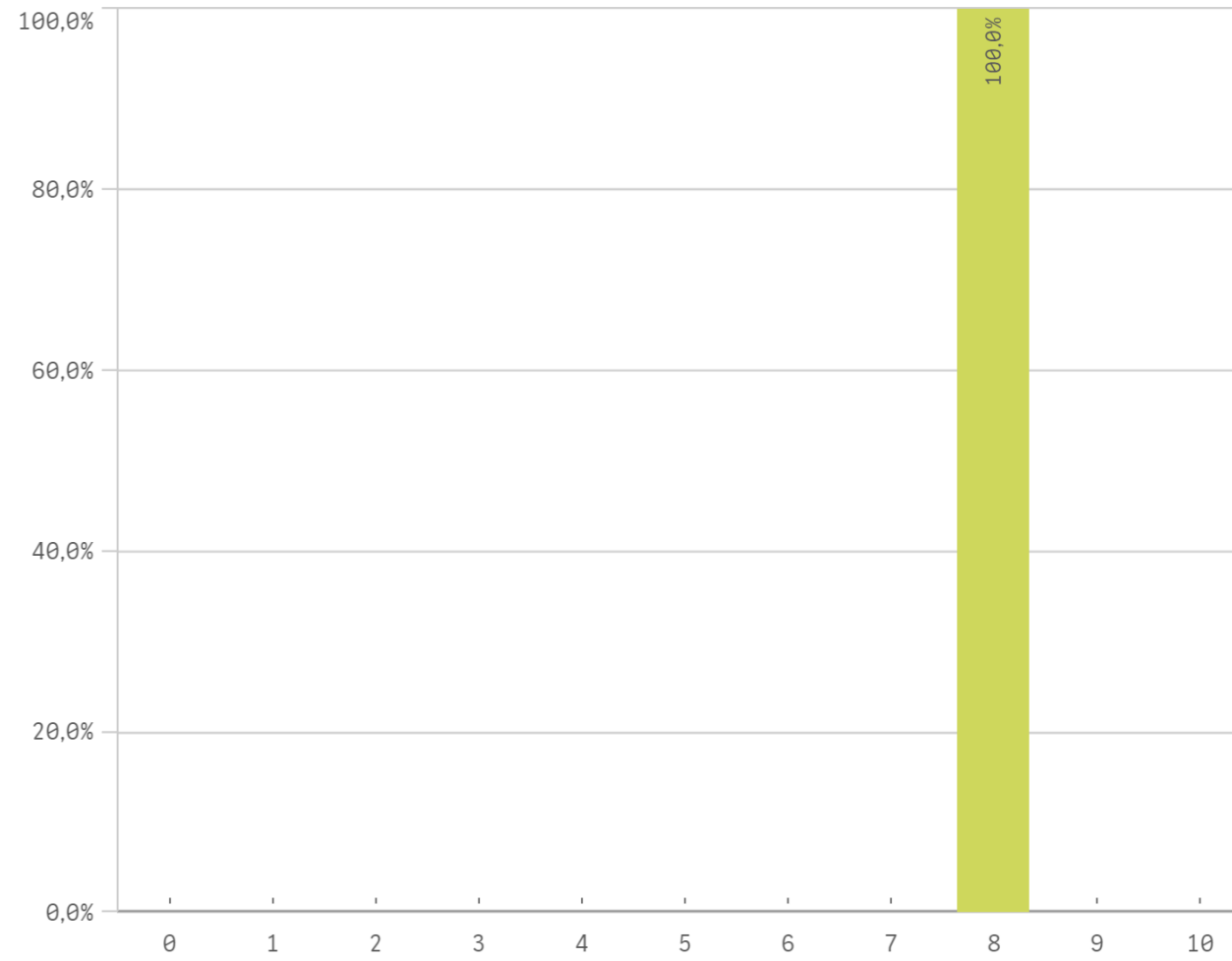

Fortalezas y debilidades

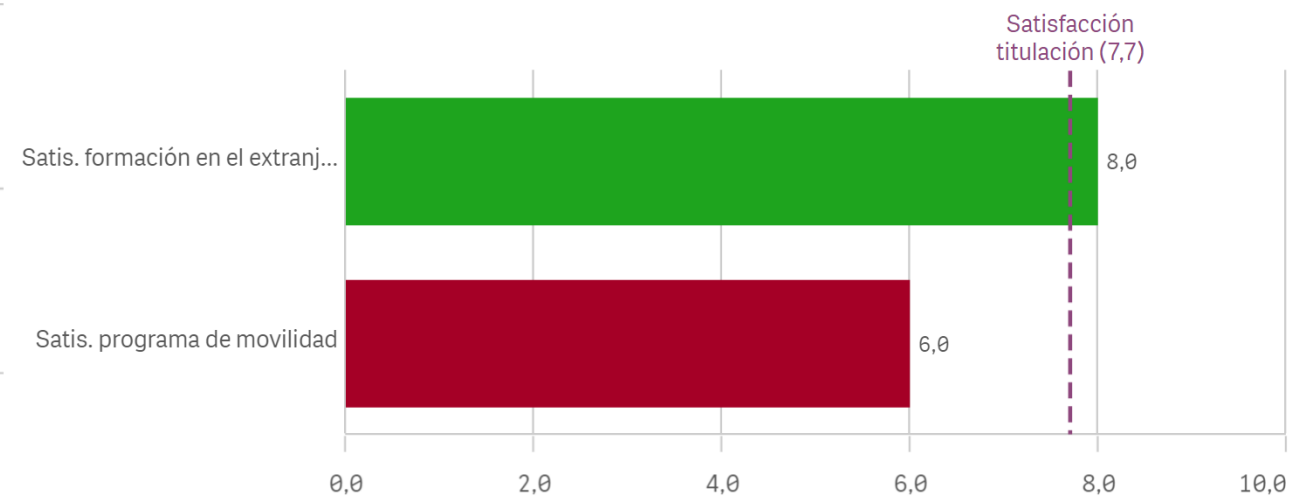

Programa de movilidad	Q	Media	Desv. típica	Mediana	Moda
Satis. formación en el extranjero		8,0	-	8,0	8,0
Satis. programa de movilidad		6,0	-	6,0	6,0

Conocimiento de los canales de Quejas y Sugerenc...

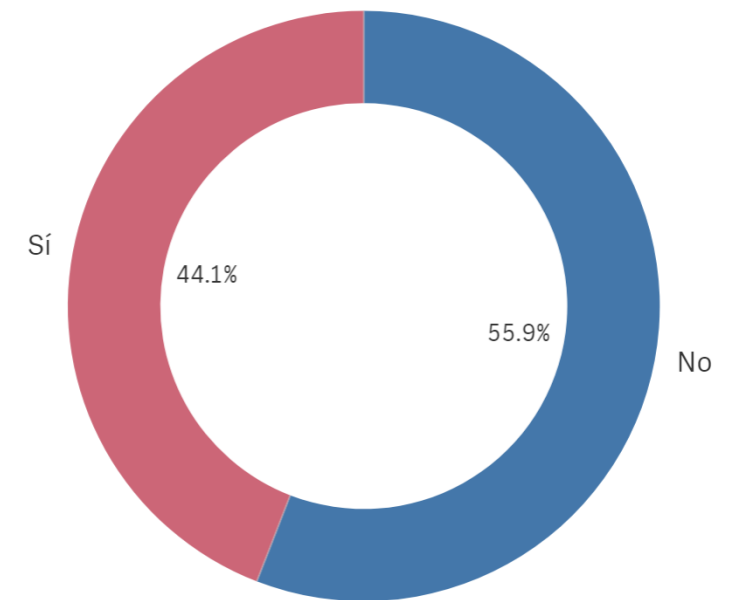

Si

15

No

19

Satisfacción programa de movilidad

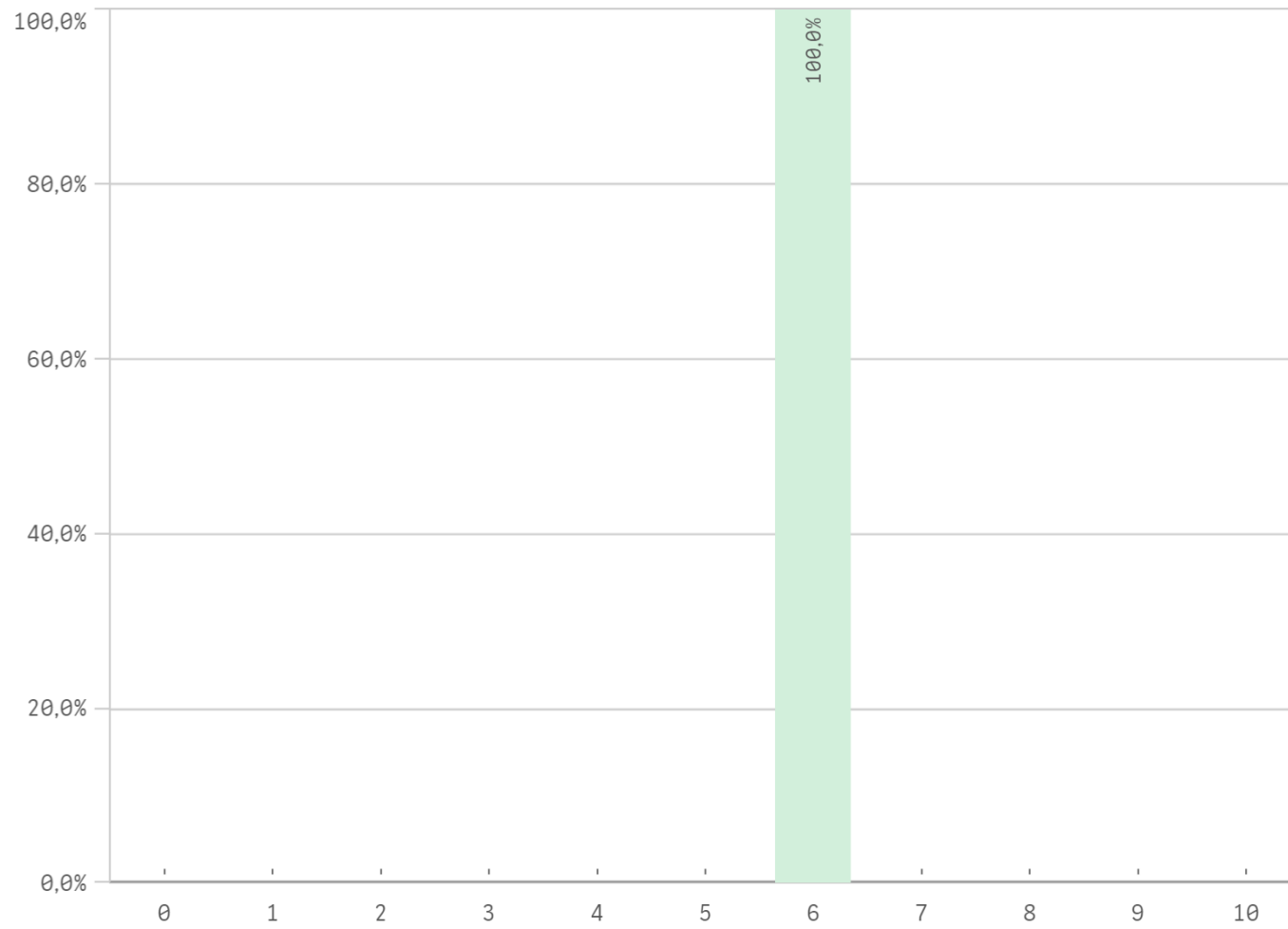

Utilización de los canales de Quejas y Sugerencias

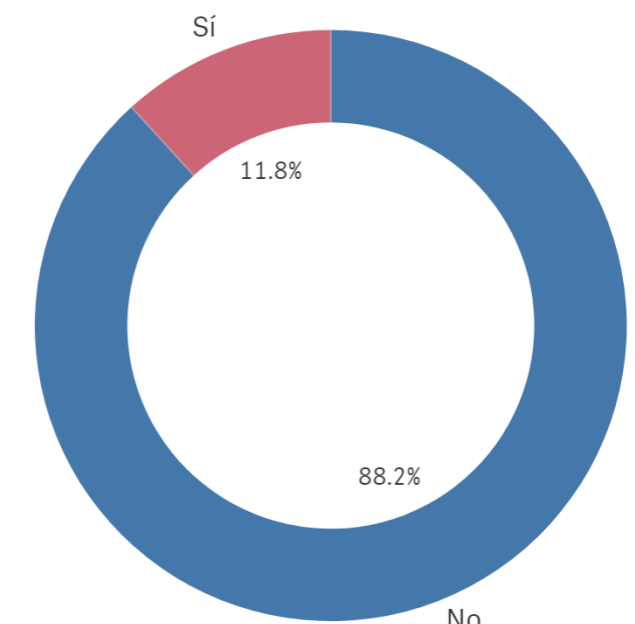

Si

4

No

30

Satisfacción global con la titulación

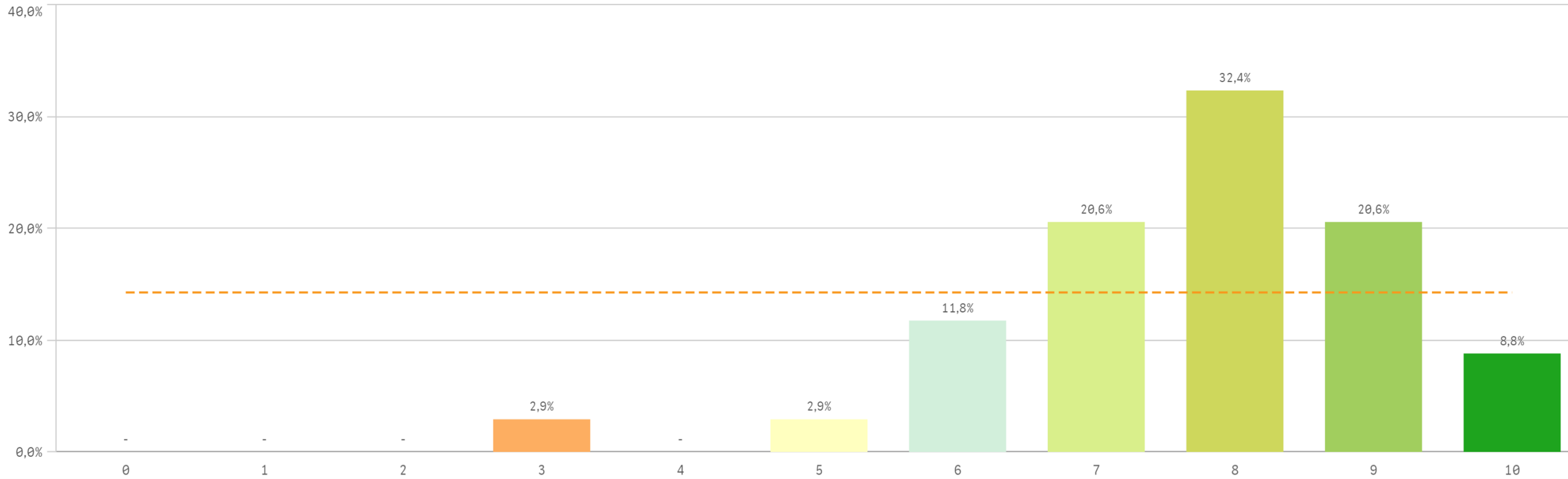

Media

7,7

Desviación Típica

1,5

Mediana

8,0

Moda

8,0

Satisfacción UCM

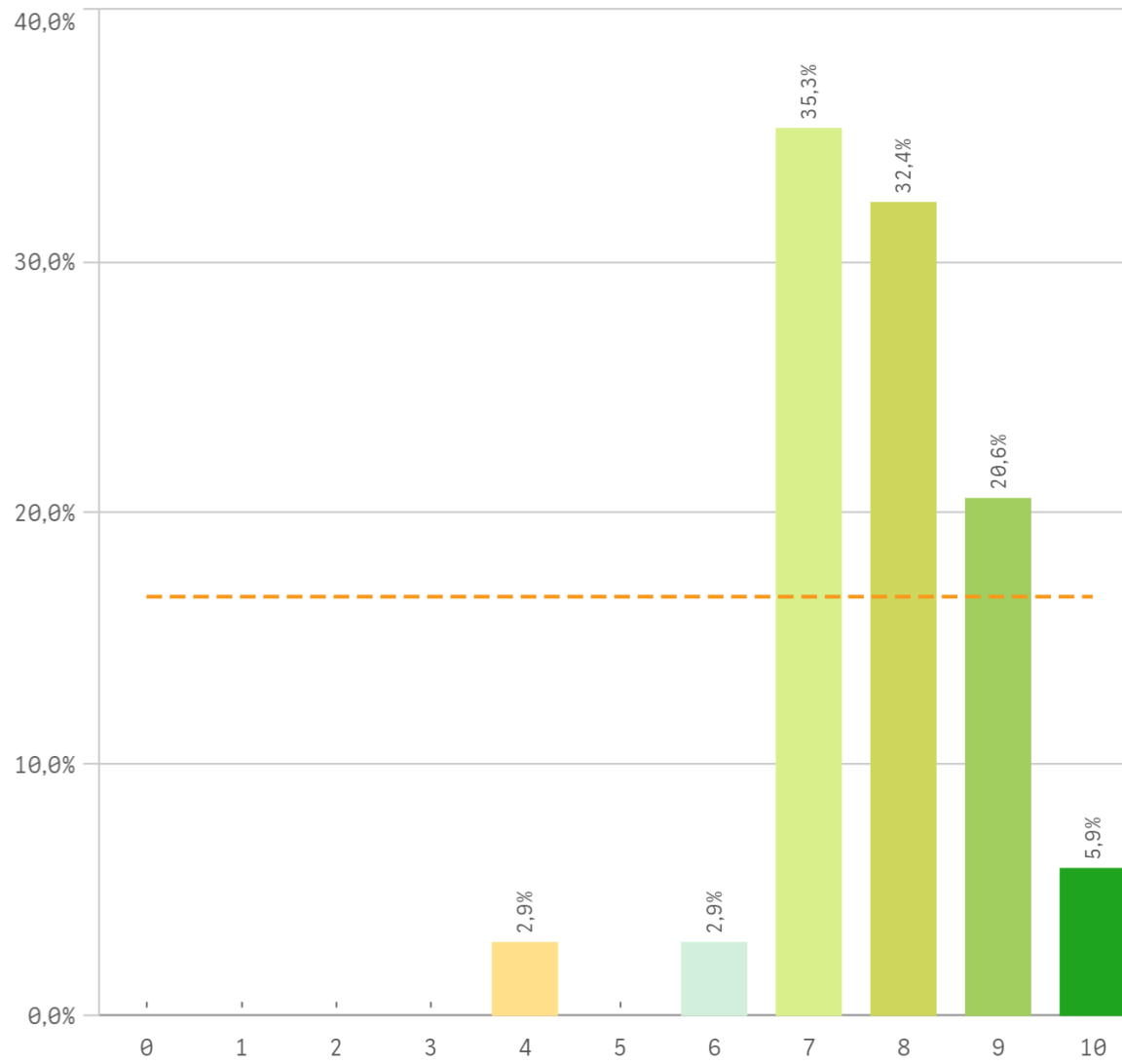

Orgullo estudiante UCM

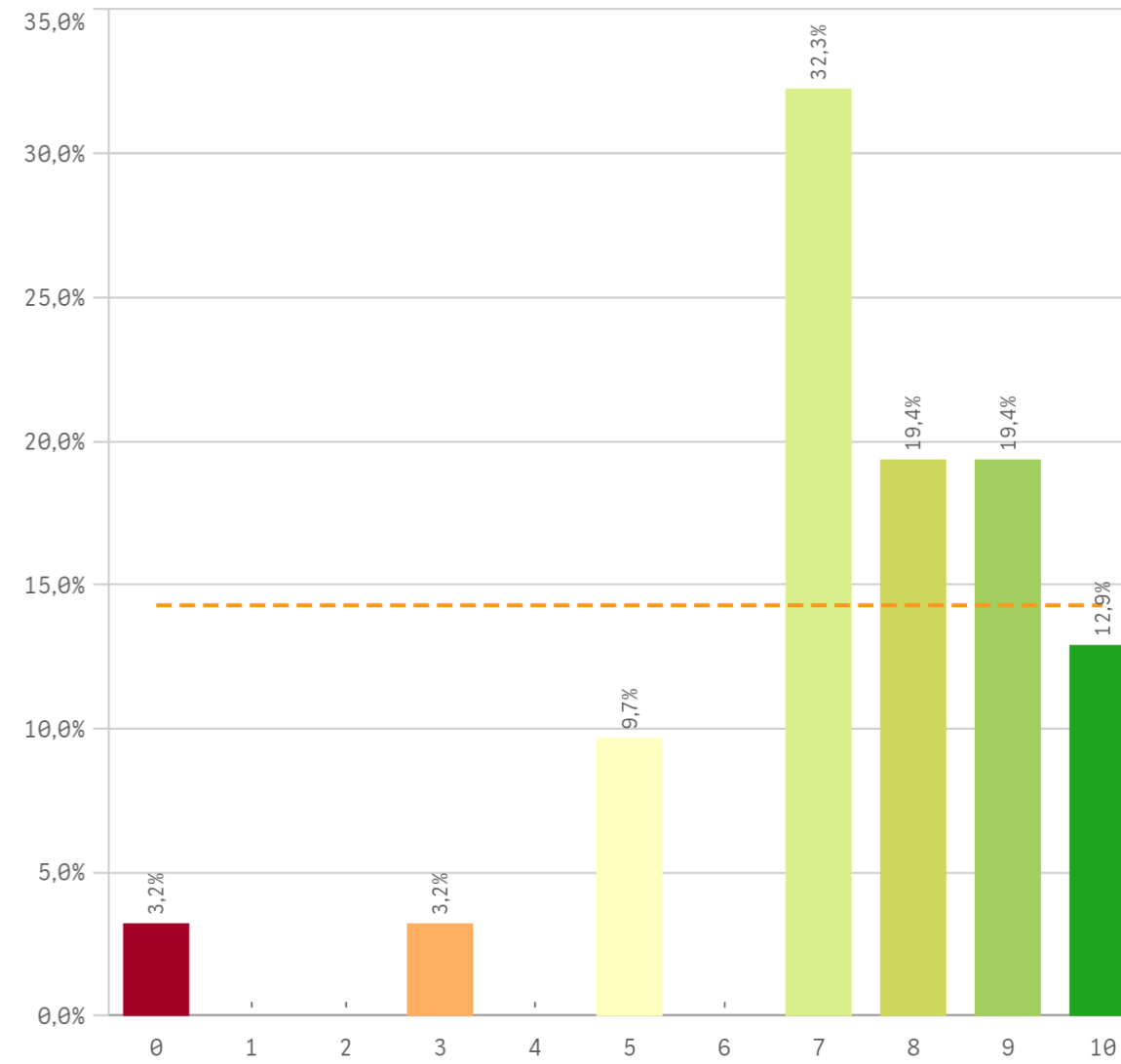

Prestigio UCM

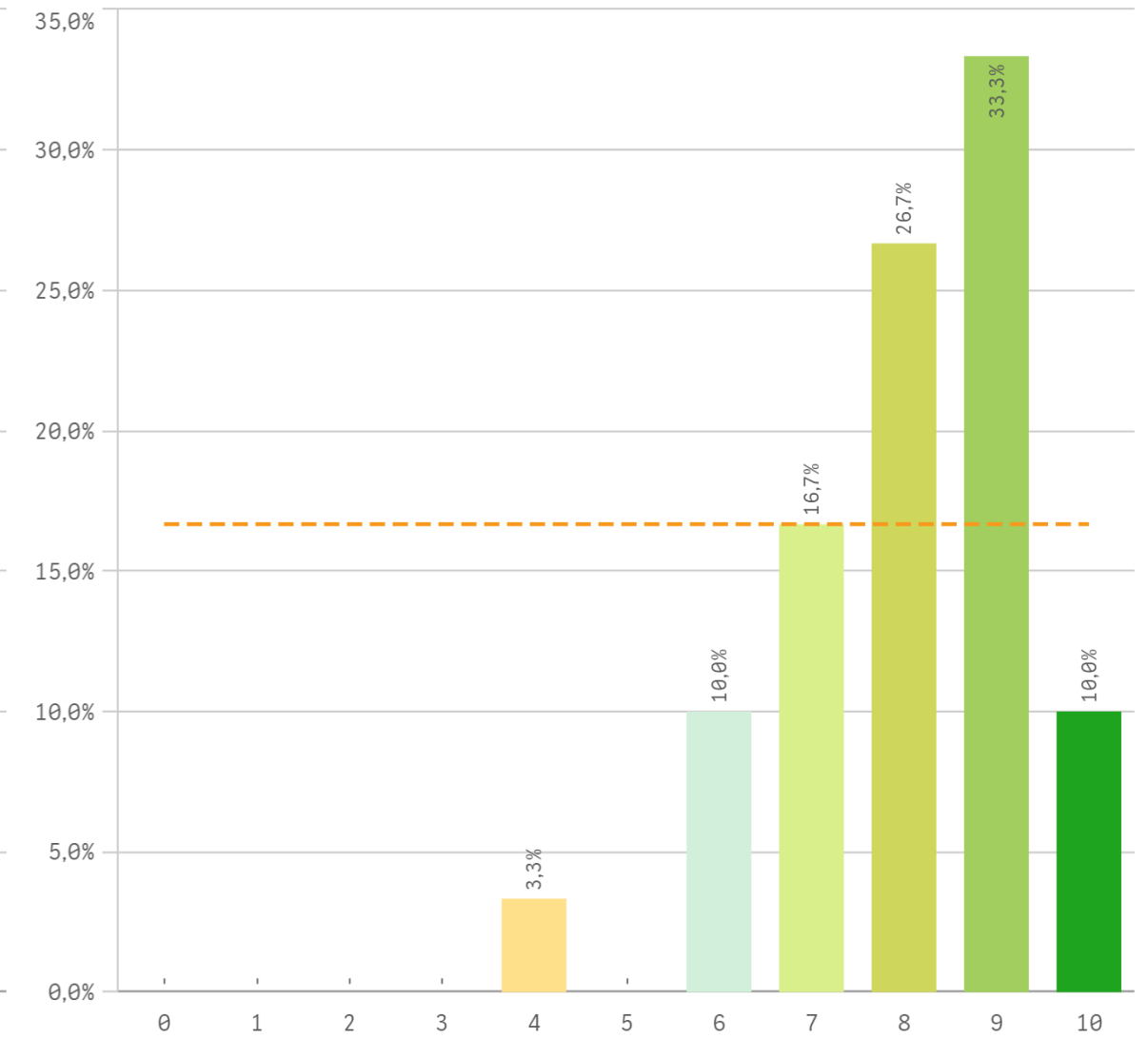

**Recursos y medios**

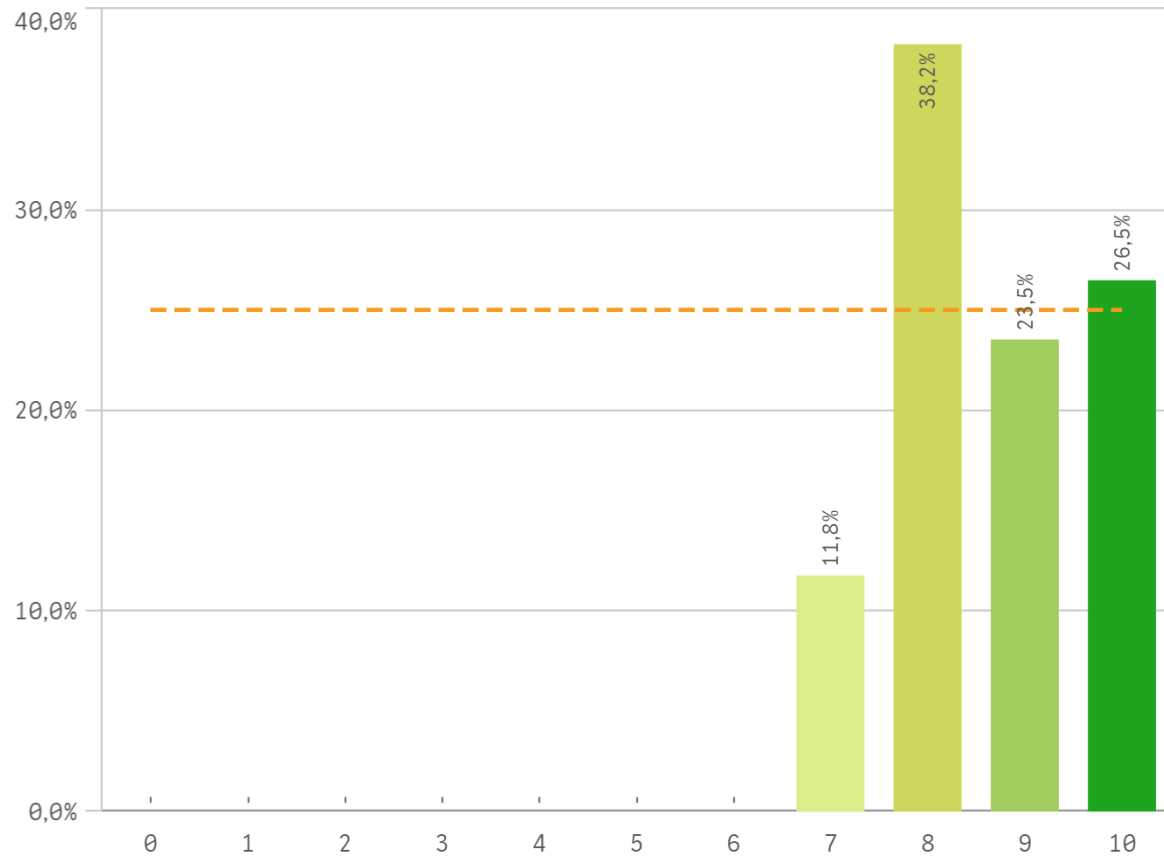

**Actividades complementarias**

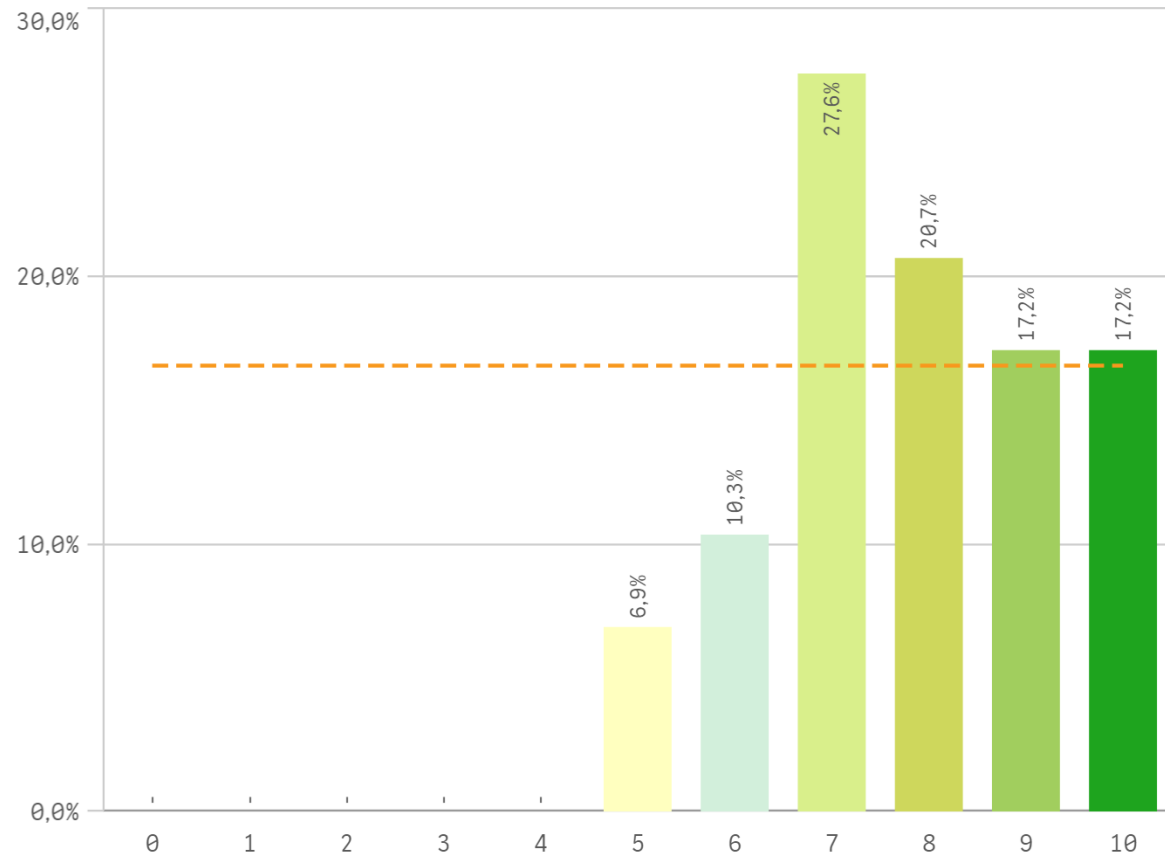

**Atención al estudiante**

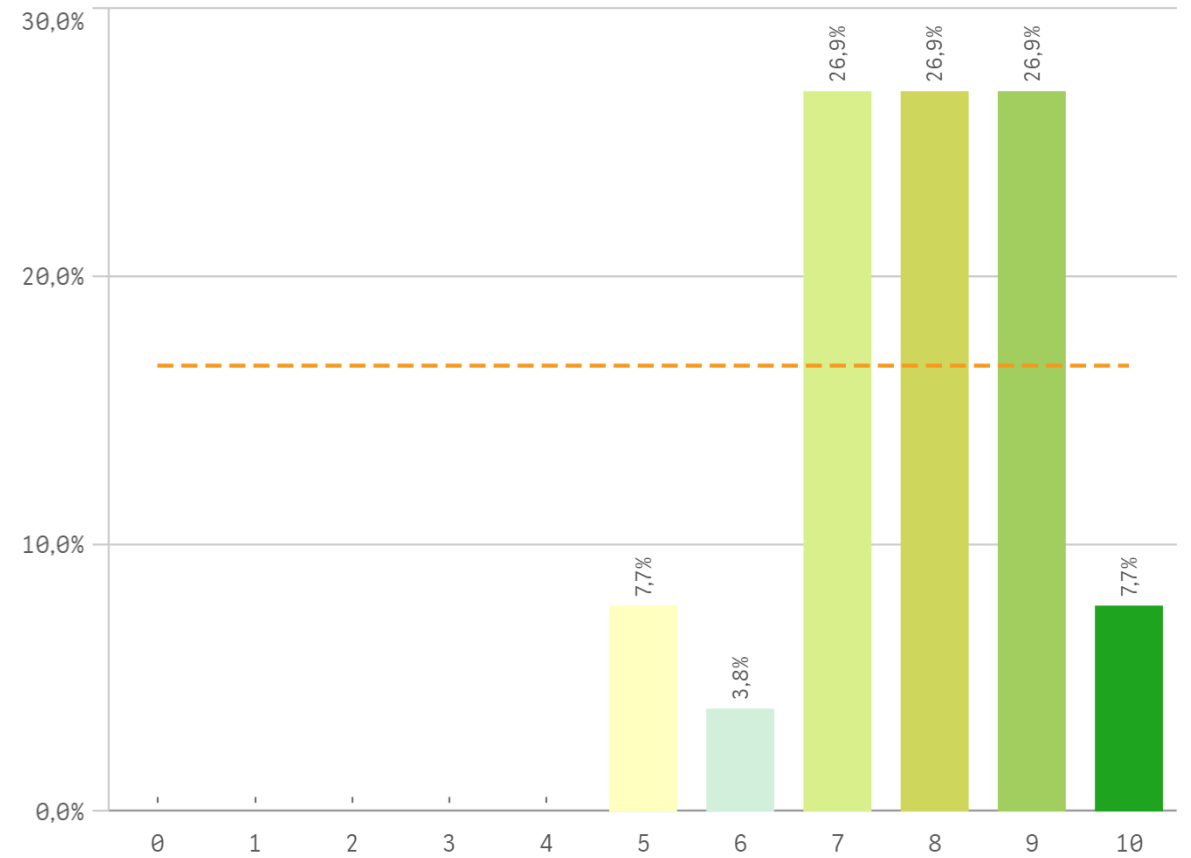

**Fortalezas y debilidades**

Satisfacción	Q	Media	Desv. típica	Mediana	Moda
Recursos y Medios		8,6	1,0	8,5	8,0
Prestigio UCM		8,0	1,4	8,0	9,0
Atención al estudiante		7,8	1,3	8,0	-
Actividades complementarias		7,8	1,5	8,0	7,0
Satisfacción UCM		7,8	1,2	8,0	7,0
Orgullo estudiante UCM		7,4	2,1	8,0	7,0

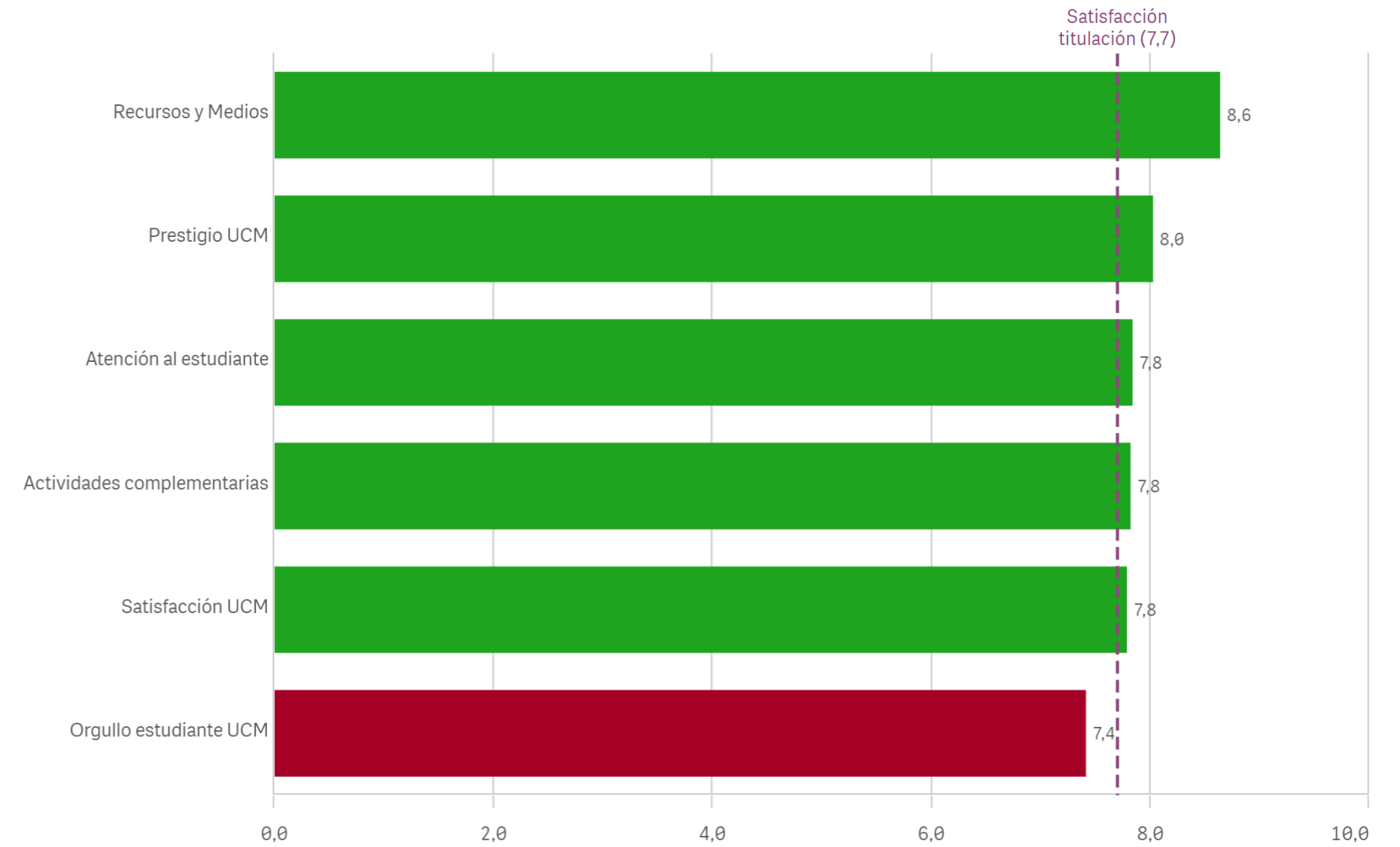

Repetir estudios superiores (fidelidad)

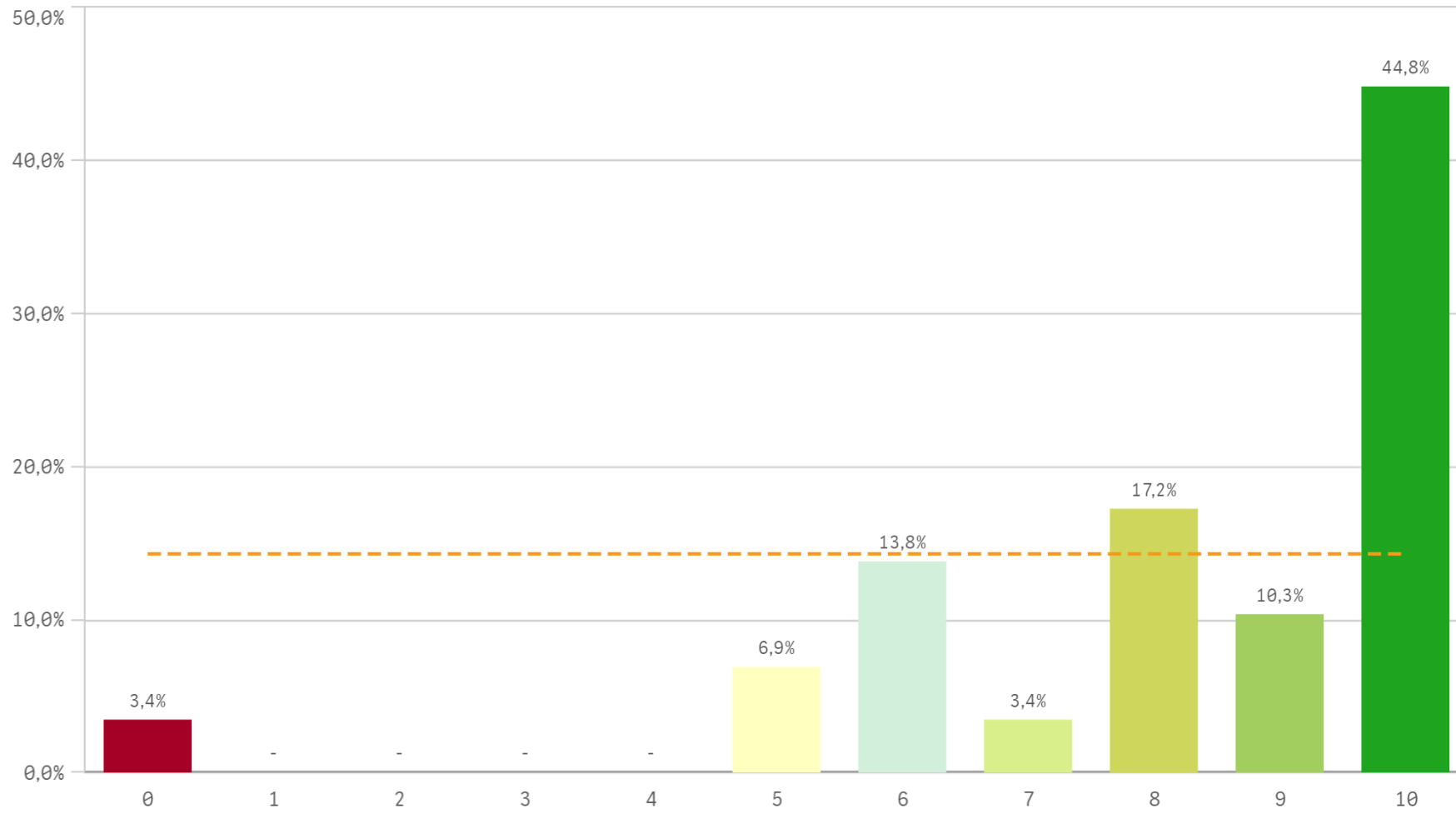

Repetir titulación (fidelidad)

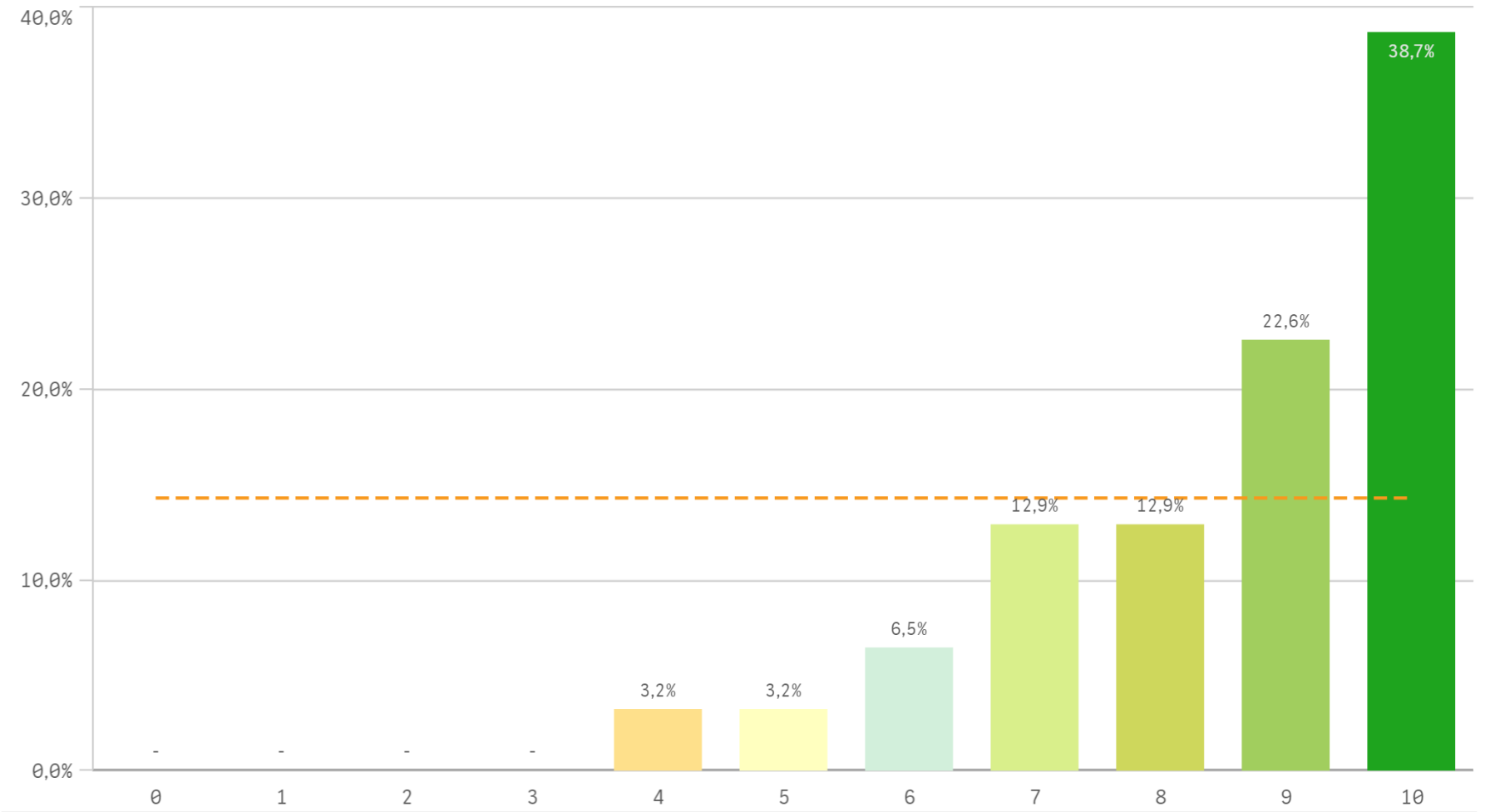

Repetir en la UCM (fidelidad)

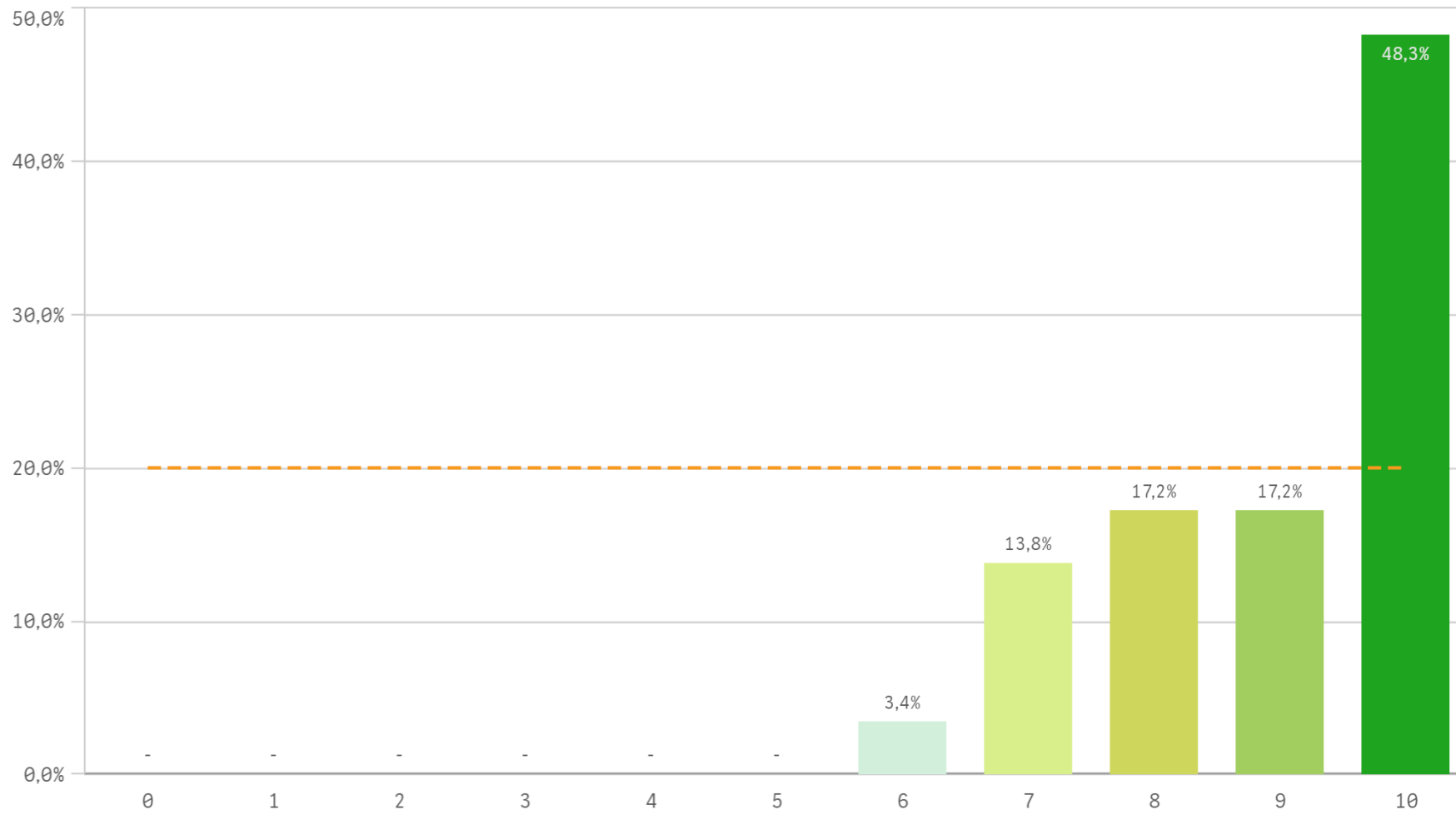

Compromiso	Media	Desv. típica	Mediana	Moda
Repetir estudios superiores	8,2	2,3	9,0	10,0
Repetir titulación	8,5	1,7	9,0	10,0
Repetir en la UCM	8,9	1,3	9,0	10,0
Recomendar titulación	8,4	1,3	8,0	8,0
Recomendar la UCM	8,4	1,3	8,0	8,0
Seguir en la misma titulación	8,0	2,5	9,0	10,0
Seguir como alumno de la UCM	8,0	1,8	8,0	-

Recomendar titulación (preinscripción)

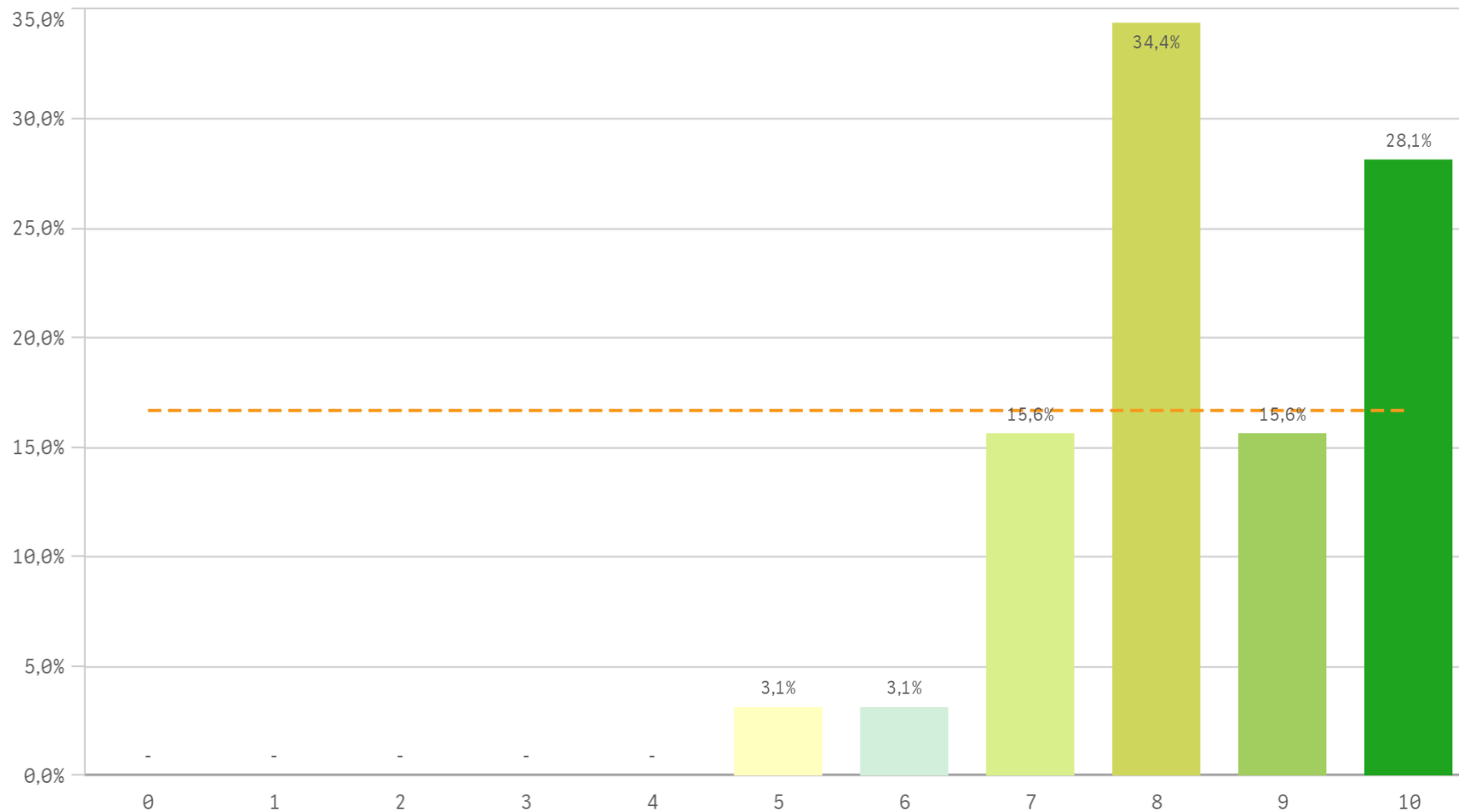

Recomendar la UCM (preinscripción)

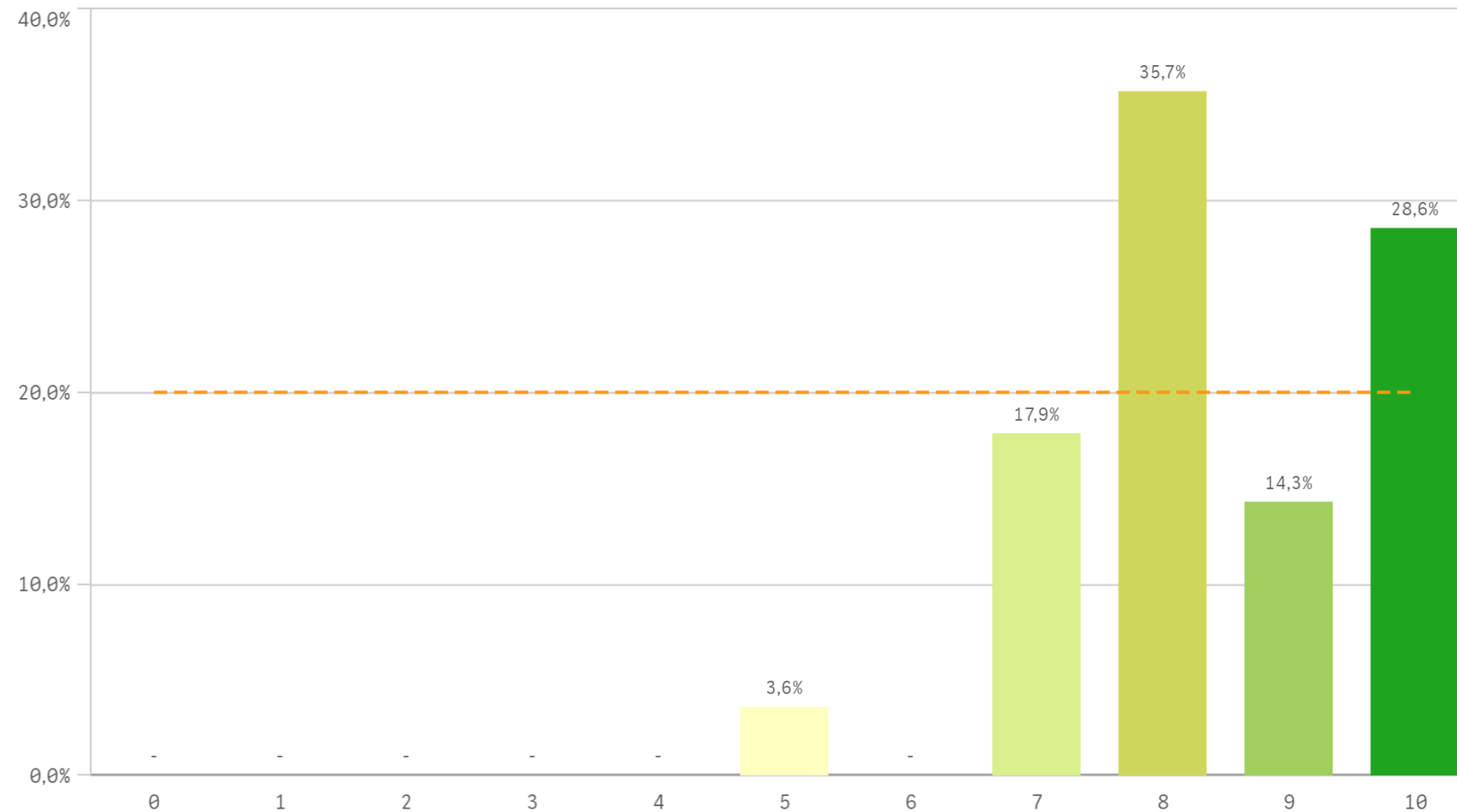

Seguir en la misma titulación (vinculación)

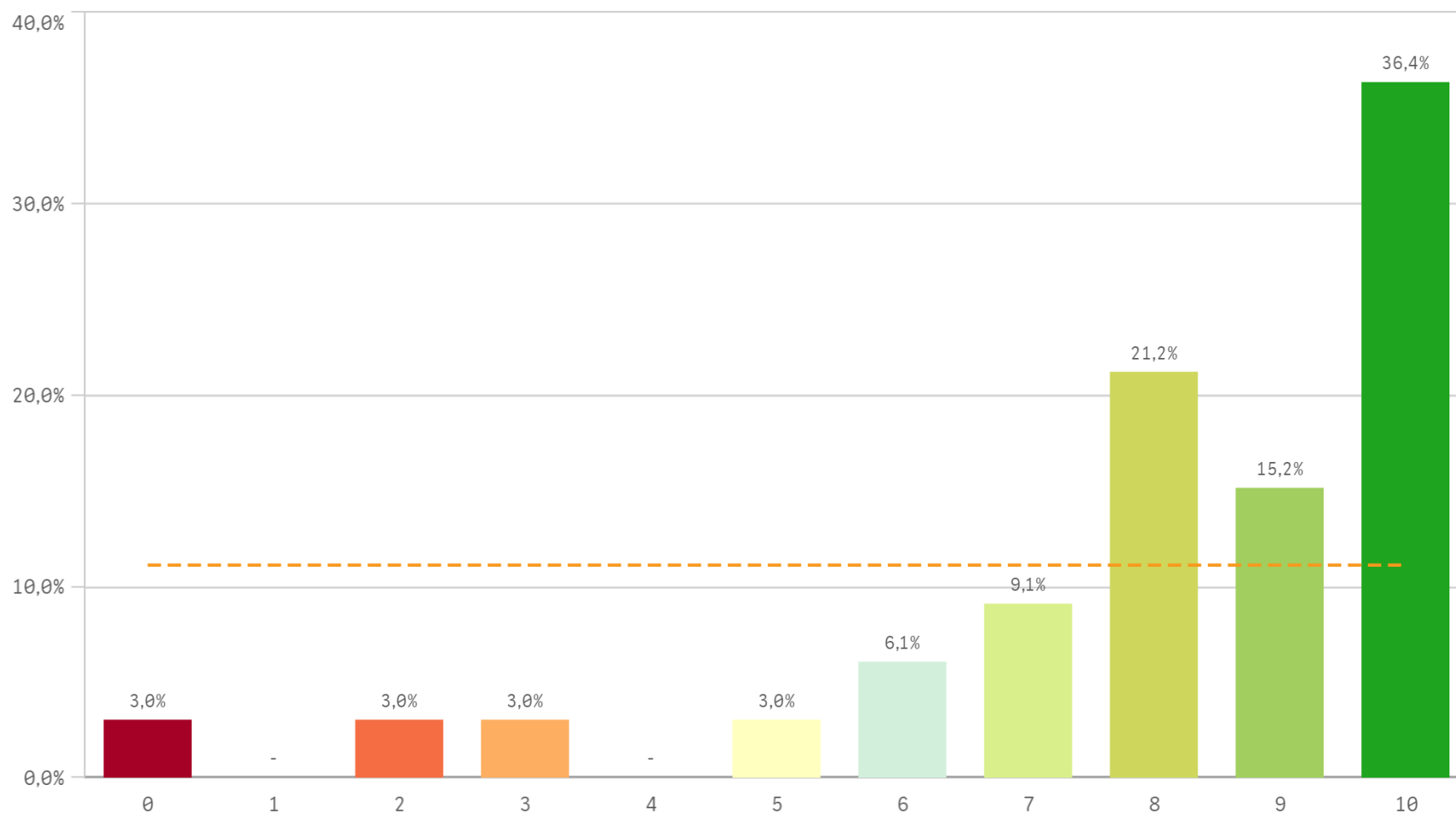

Seguir como alumno de la UCM (vinculación)

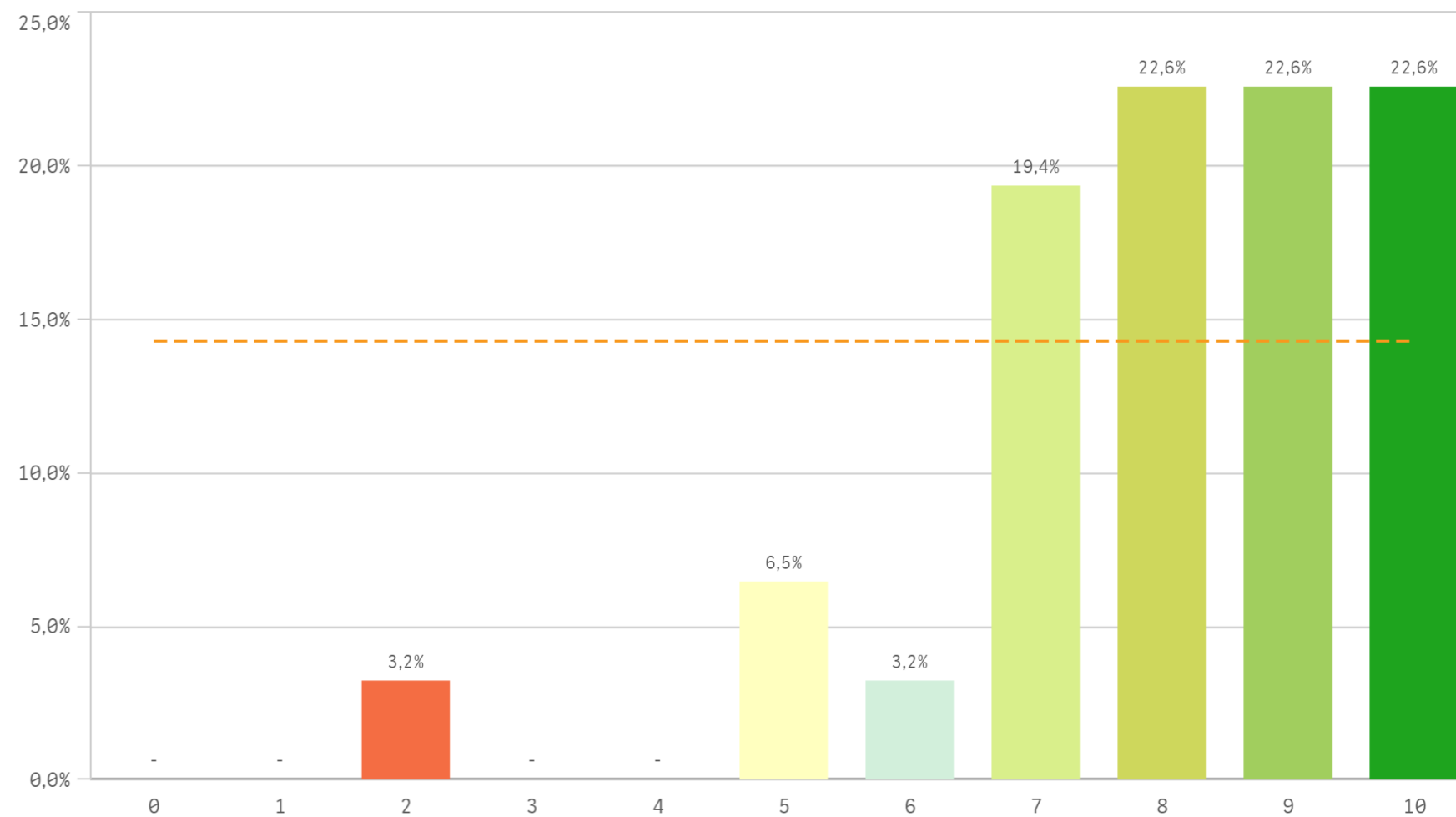

### Construcción y significado del valor "compromiso":

- \* Estudiante comprometido: valora con 9 o más puntos todas las preguntas de fidelidad, prescripción y vinculación.
- \* Estudiante neutro: la puntuación que otorga a todas las preguntas de fidelidad, prescripción y vinculación están entre 6 y 9.
- \* Estudiante decepcionado: valora con 6 o menos puntos todas las preguntas de fidelidad, prescripción y vinculación.

#### ESQUEMA

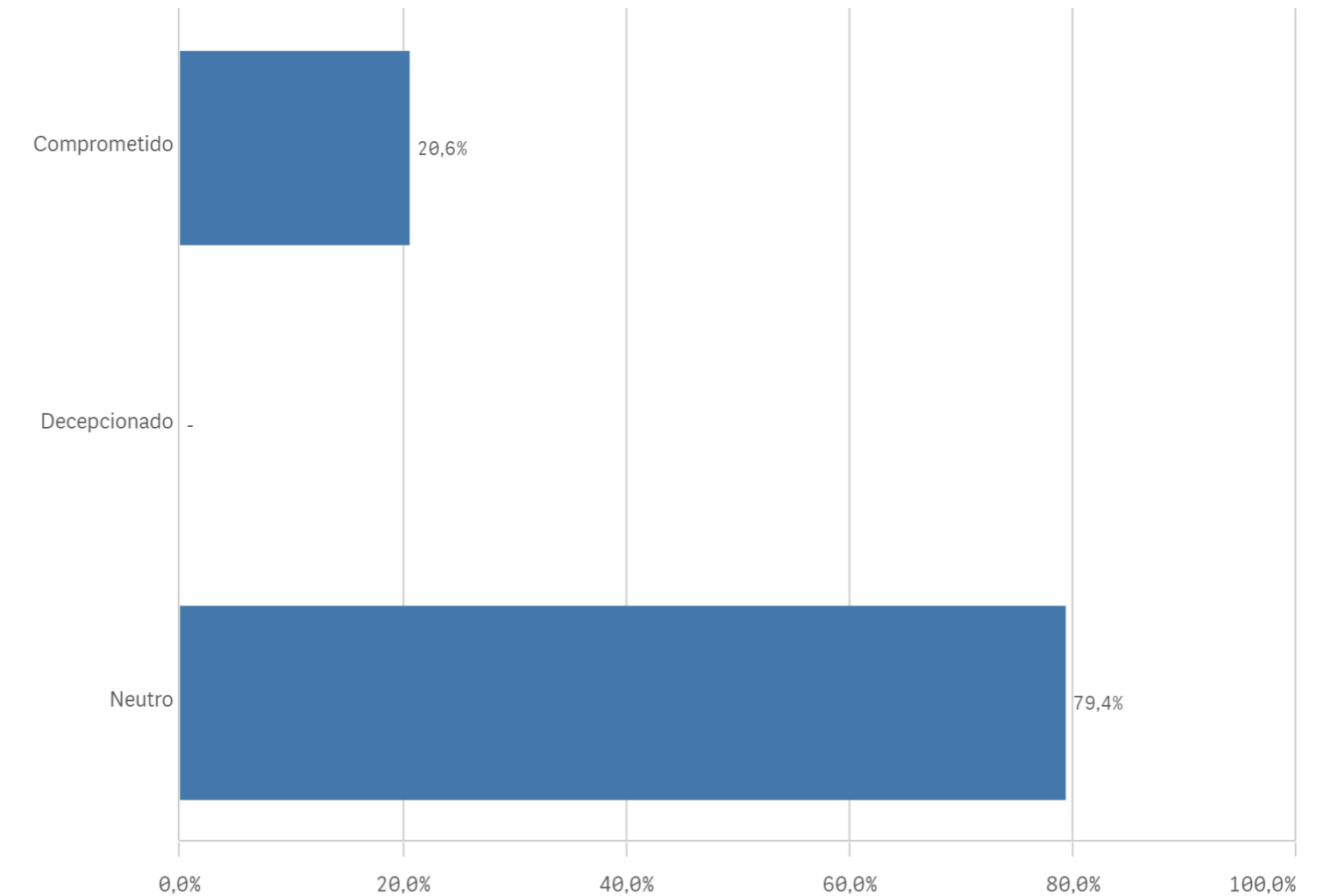
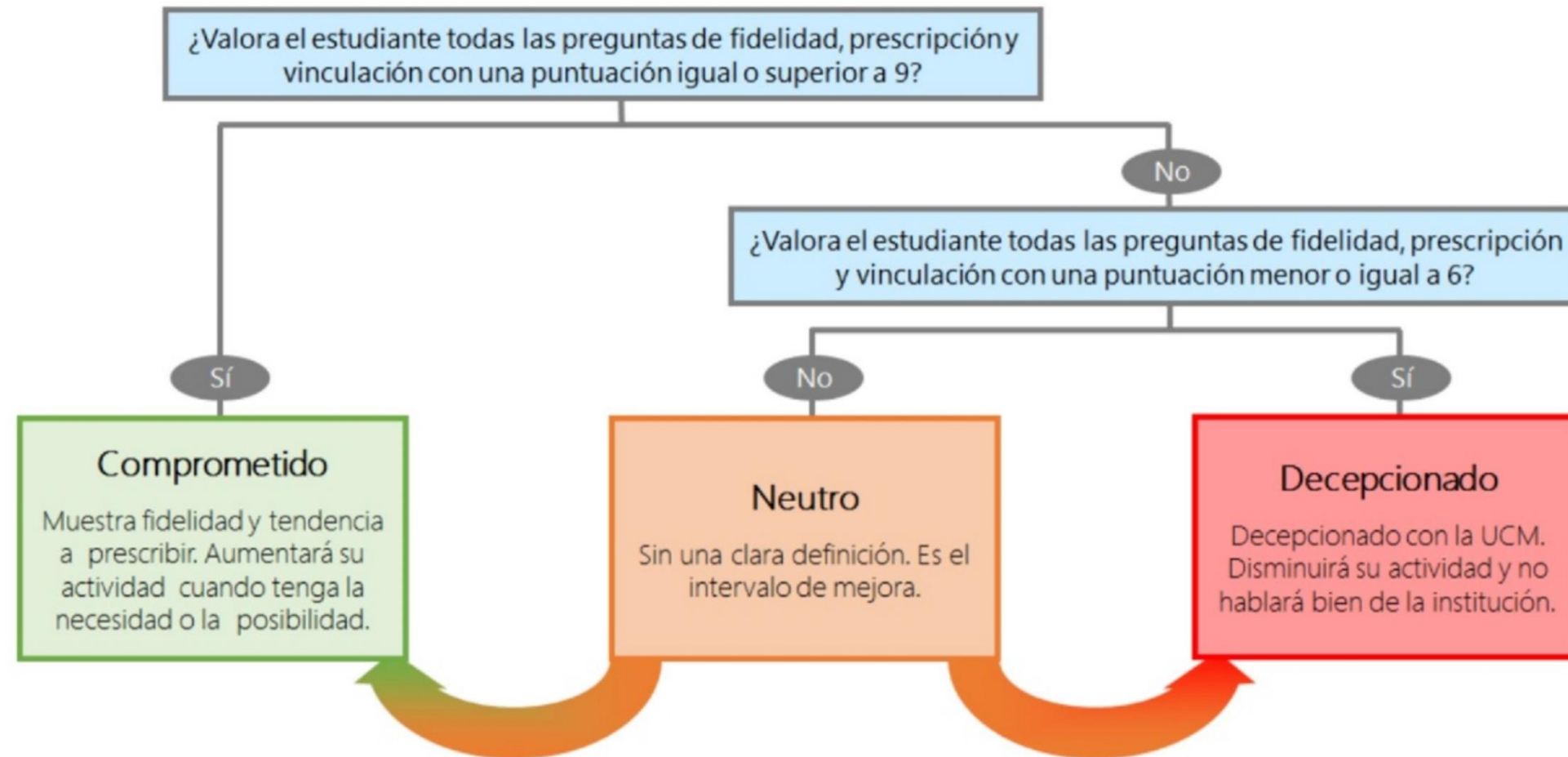

Desarrollo académico	Q	Media	Asignaturas, tareas y materiales	Q	Media	Prácticas externas	Q	Media
Número de alumnos por aula		8,8	Trabajo no presencial útil		8,1	Atención tutor/colaborador		9,8
Integración teoría/práctica		8,6	Componente práctico adecuado		8,1	Satis. prácticas externas		9,8
Objetivos claros		8,1	Materiales ofrecidos actuales y novedosos		7,6	Valoración formativa		9,5
Relación calidad/precio		7,8	Coordinación. Contenidos organizados y no solapados		7,5	Gestión del Centro		8,5
Nivel de dificultad apropiado		7,4	Objetivos propuestos alcanzados		7,4	Utilidad percibida para empleabilidad		8,3
Orientación internacional		7,3	Contenido innovador		7,3			
Plan de estudios adecuado		6,9						
Calificaciones en tiempo adecuado		6,5						

Formación recibida y matriculación	Q	Media	Satisfacción	Q	Media	Compromiso	Q	Media
Tutorías presenciales útiles		8,5	Recursos y Medios		8,6	Repetir estudios superiores		8,2
Competencias de la titulación		8,2	Prestigio UCM		8,0	Repetir titulación		8,5
Proceso de matriculación		8,0	Atención al estudiante		7,8	Repetir en la UCM		8,9
Acceso al mundo laboral		7,4	Actividades complementarias		7,8	Recomendar titulación		8,4
Labor docente del profesorado		7,4	Satisfacción UCM		7,8	Recomendar la UCM		8,4
Acceso al mundo de la investigación		6,0	Orgullo estudiante UCM		7,4	Seguir en la misma titulación		8,0
						Seguir como alumno de la UCM		8,0
Programa de movilidad	Q	Media						
Satis. formación en el extranjero		8,0						
Satis. programa de movilidad		6,0						