

Resultados de las Encuestas de Satisfacción de PDI (2019-2020)

Facultad de Informática G. en Ingeniería del Software

Características de la muestra

Total de encuestados: 7

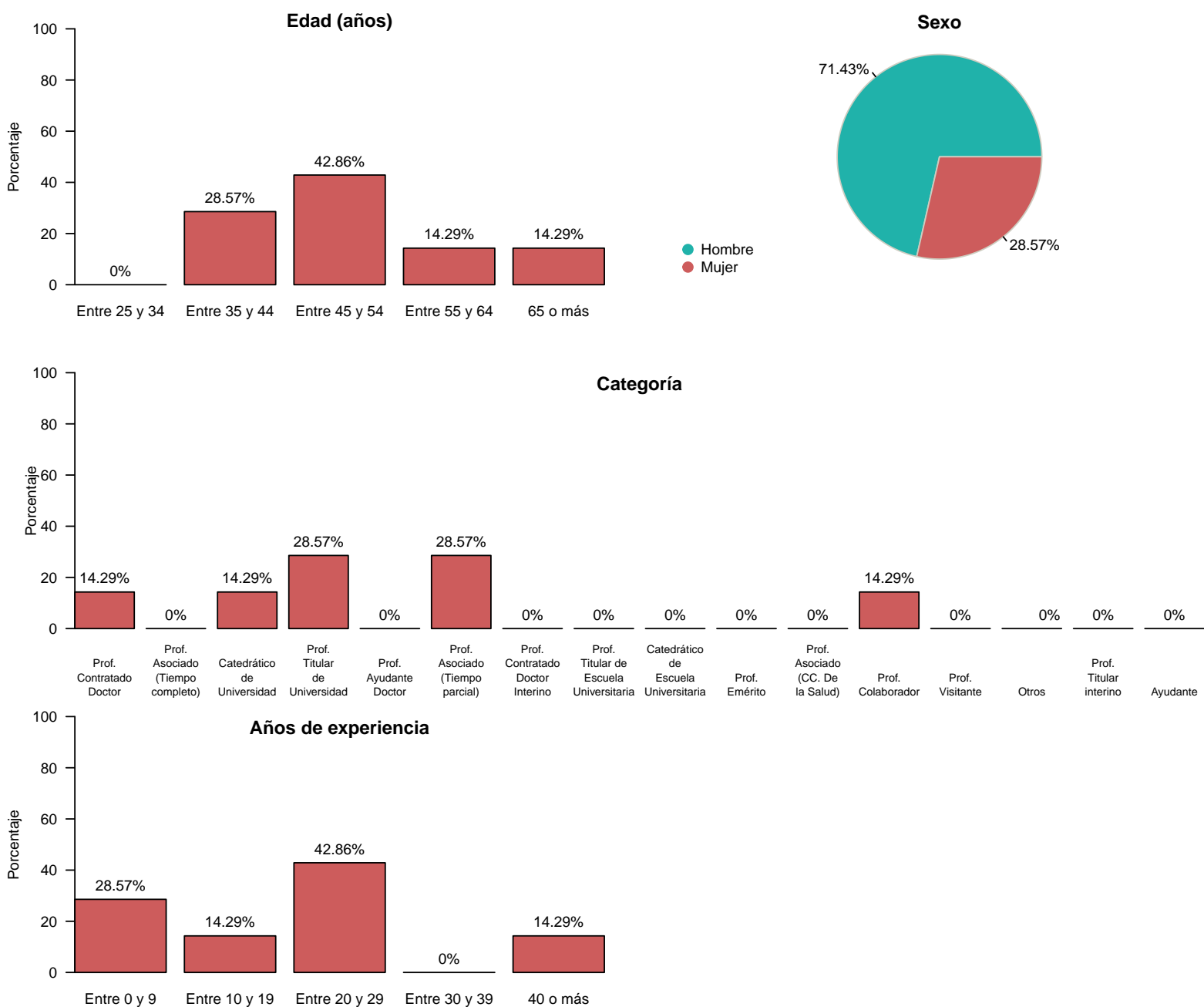

Satisfacción global con la titulación y con la UCM

Satisfacción global con la titulación

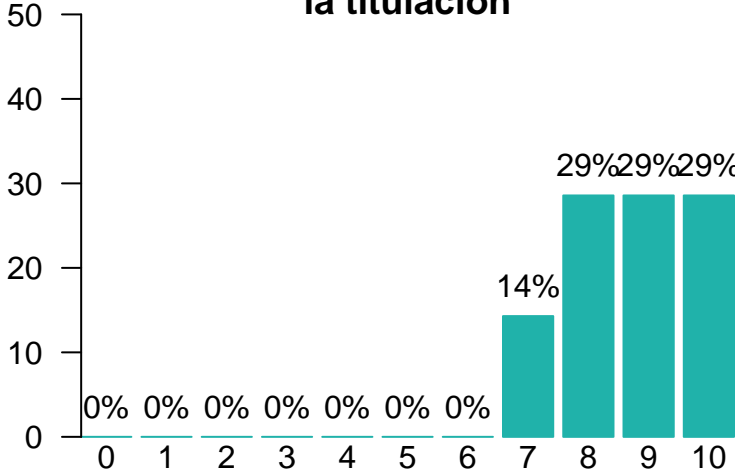

Media = 8.71 | Mediana = 9.00 | Desv. típ. = 1.11

Satisfacción global con la UCM

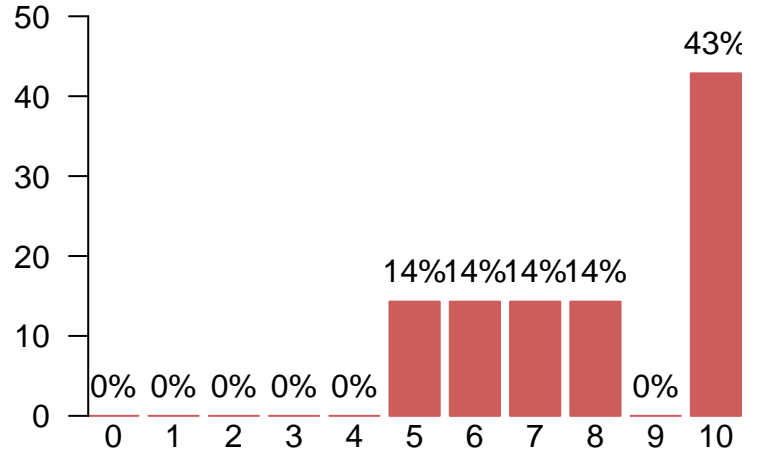

Media = 8.00 | Mediana = 8.00 | Desv. típ. = 2.08

Satisfacción global por características de la muestra

		Media		Mediana		Desviación típica	
		Titulación	UCM	Titulación	UCM	Titulación	UCM
Categoría	Prof. Contratado Doctor	9.0	6	9.0	6	-	-
	Catedrático de Universidad	8.0	8	8.0	8	-	-
	Prof. Titular de Universidad	7.5	6	7.5	6	0.707	1.41
	Prof. Asociado (Tiempo parcial)	9.5	10	9.5	10	0.707	0.00
	Prof. Colaborador	10.0	10	10.0	10	-	-
Edad	Entre 35 y 44	9.00	8.00	9	8	0.00	2.83
	Entre 45 y 54	9.33	8.33	10	10	1.15	2.89
	Entre 55 y 64	7.00	7.00	7	7	-	-
	65 o más	8.00	8.00	8	8	-	-
Años de experiencia	Entre 0 y 9	9.50	10.00	9.5	10	0.707	0.00
	Entre 10 y 19	9.00	6.00	9.0	6	-	-
	Entre 20 y 29	8.33	7.33	8.0	7	1.528	2.52
	40 o más	8.00	8.00	8.0	8	-	-

Satisfacción con la titulación

El plan de estudios es adecuado

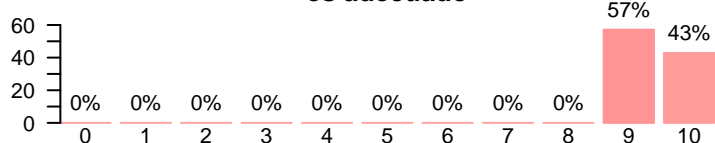

Media = 9.43 | Mediana = 9.00 | Desv. típ. = 0.535

La titulación tiene unos objetivos claros

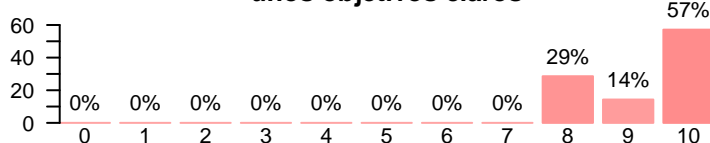

Media = 9.29 | Mediana = 10.00 | Desv. típ. = 0.951

El cumplimiento del programa

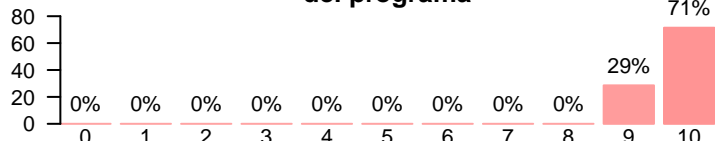

Media = 9.71 | Mediana = 10.00 | Desv. típ. = 0.488

La titulación tiene una orientación internacional

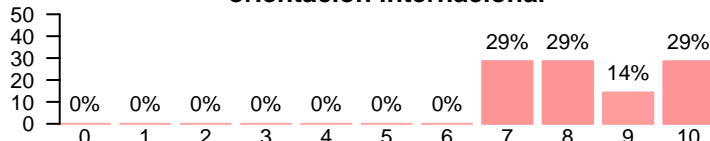

Media = 8.43 | Mediana = 8.00 | Desv. típ. = 1.27

La coordinación de esta titulación

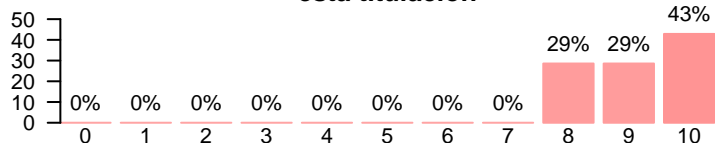

Media = 9.14 | Mediana = 9.00 | Desv. típ. = 0.90

La cantidad de estudiantes por aula es adecuada

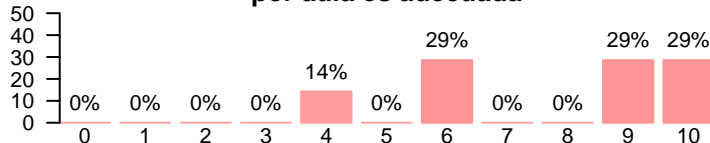

Media = 7.71 | Mediana = 9.00 | Desv. típ. = 2.36

El nivel de dificultad de la titulación es apropiado

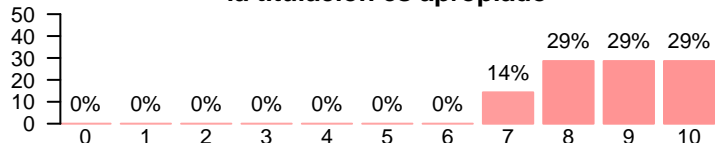

Media = 8.71 | Mediana = 9.00 | Desv. típ. = 1.11

La titulación integra teoría y práctica

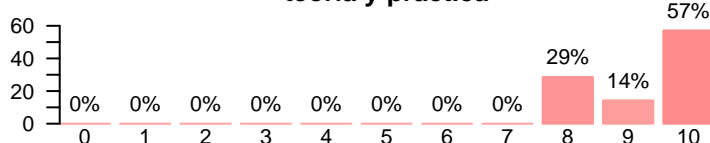

Media = 9.29 | Mediana = 10.00 | Desv. típ. = 0.951

La relación calidad-precio es la adecuada

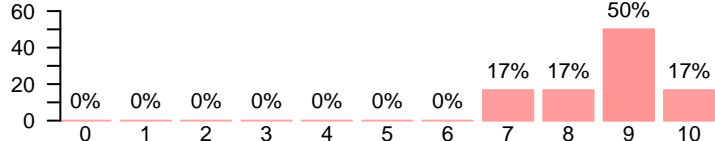

Media = 8.67 | Mediana = 9.00 | Desv. típ. = 1.03

Las calificaciones están disponibles en un tiempo adecuado

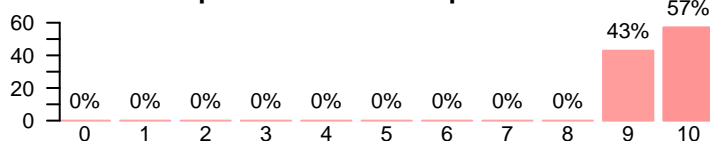

Media = 9.57 | Mediana = 10.00 | Desv. típ. = 0.535

Recursos

Los fondos bibliográficos son suficientes

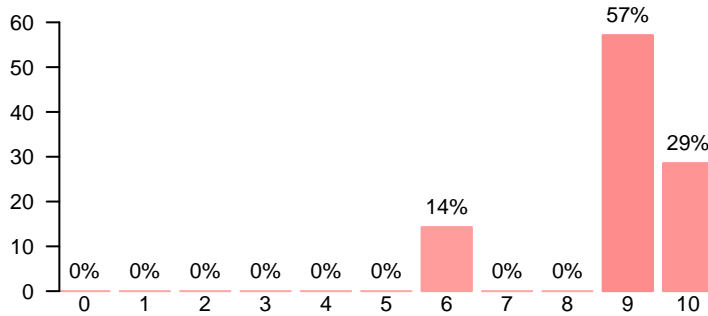

Media = 8.86 | Mediana = 9.00 | Desv. típ. = 1.35

Los recursos administrativos del Centro son suficientes

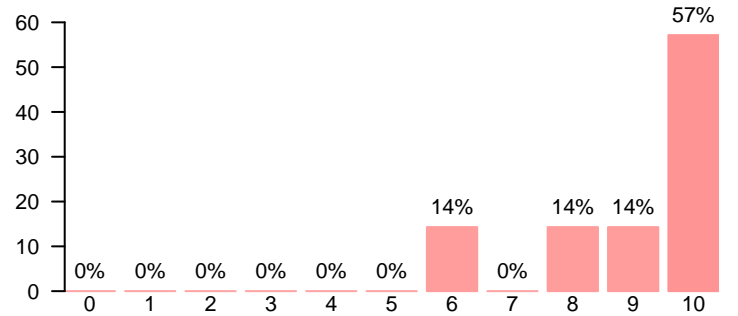

Media = 9.00 | Mediana = 10.00 | Desv. típ. = 1.53

Las aulas para la docencia teórica

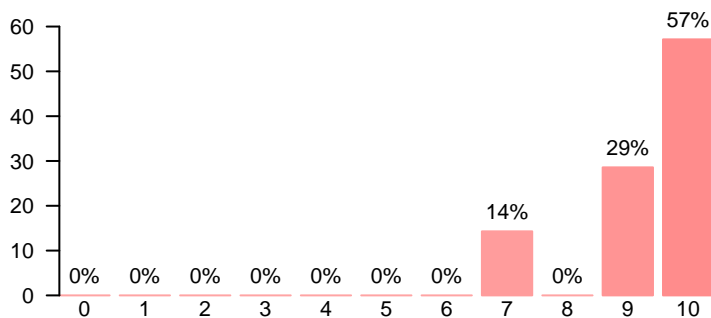

Media = 9.29 | Mediana = 10.00 | Desv. típ. = 1.11

Los espacios para la docencia práctica

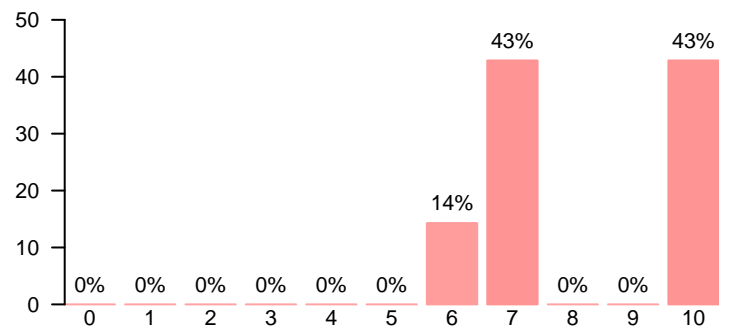

Media = 8.14 | Mediana = 7.00 | Desv. típ. = 1.77

Satisfacción global con el Campus Virtual

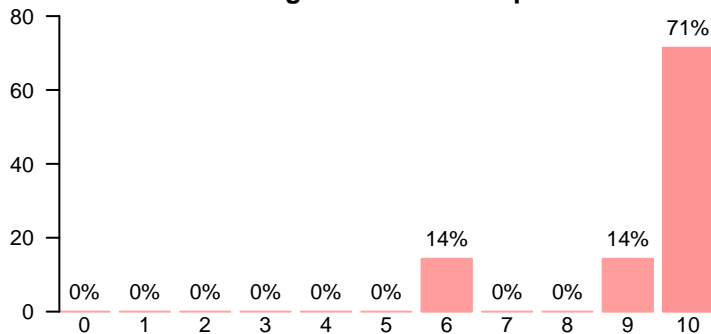

Media = 9.29 | Mediana = 10.00 | Desv. típ. = 1.50

Gestión

La atención prestada por el PAS

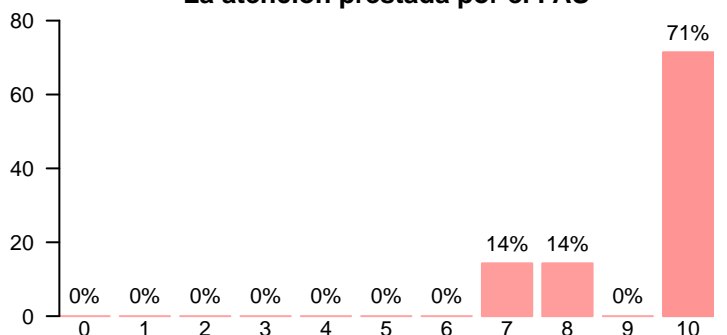

Media = 9.29 | Mediana = 10.00 | Desv. típ. = 1.25

El apoyo técnico y logístico de los servicios para el desarrollo de la docencia

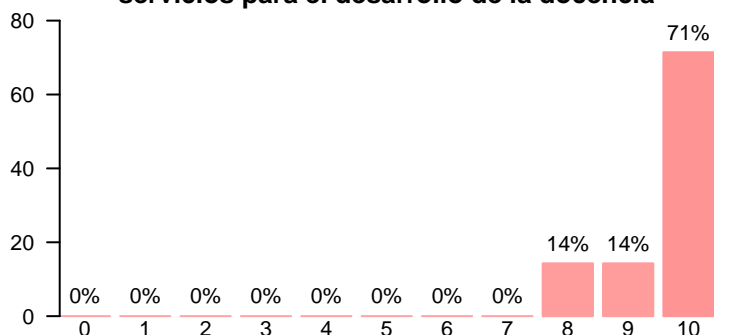

Media = 9.57 | Mediana = 10.00 | Desv. típ. = 0.787

La gestión de los procesos administrativos del título



Media = 9.71 | Mediana = 10.00 | Desv. típ. = 0.488

La gestión de los procesos administrativos comunes

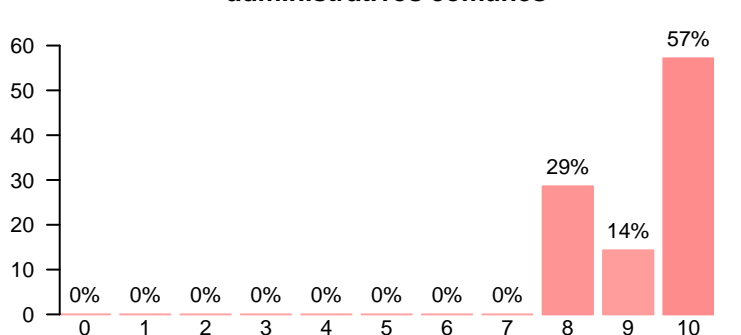

Media = 9.29 | Mediana = 10.00 | Desv. típ. = 0.951

La organización de los horarios docentes

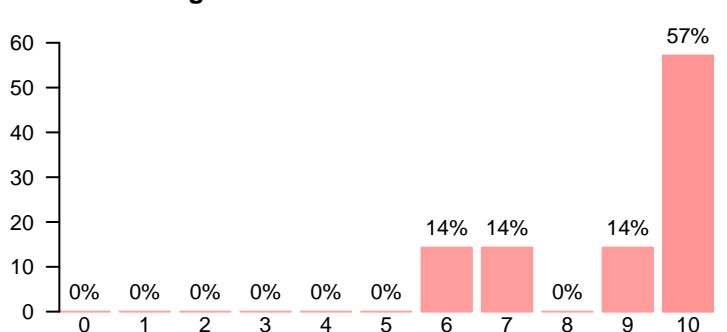

Media = 8.86 | Mediana = 10.00 | Desv. típ. = 1.68

La disponibilidad, accesibilidad y utilidad de la información sobre el título

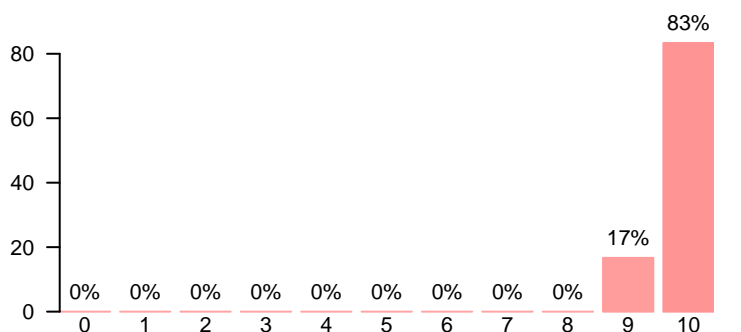

Media = 9.83 | Mediana = 10.00 | Desv. típ. = 0.408

Alumnos

Porcentaje de asistencia aproximado

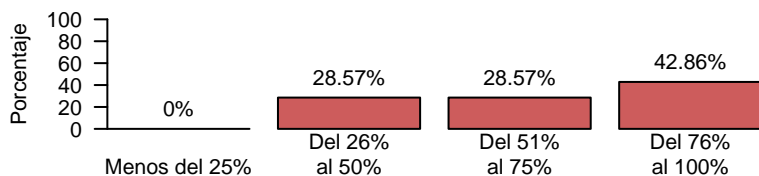

El aprovechamiento de las tutorías

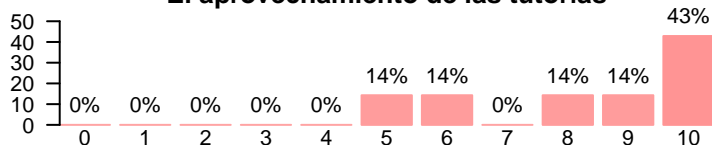

Media = 8.29 | Mediana = 9.00 | Desv. típ. = 2.06

El grado de implicación

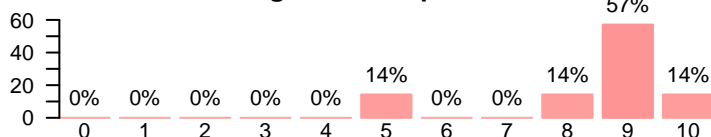

Media = 8.43 | Mediana = 9.00 | Desv. típ. = 1.62

Adquisición de las competencias previstas en el plan de estudios

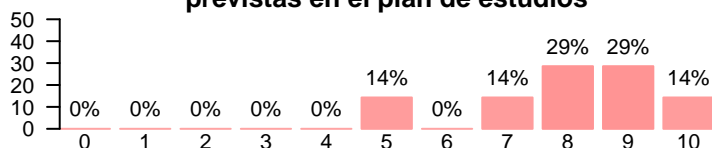

Media = 8.00 | Mediana = 8.00 | Desv. típ. = 1.63

Compromiso con su proceso de aprendizaje

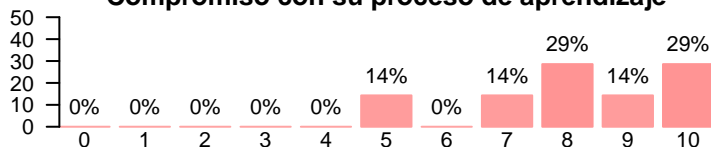

Media = 8.14 | Mediana = 8.00 | Desv. típ. = 1.77

Nivel de trabajo autónomo

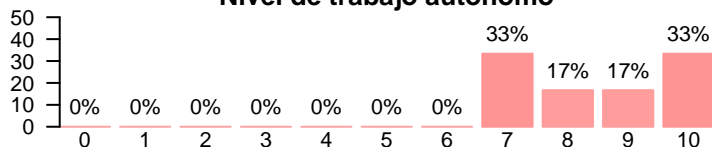

Media = 8.50 | Mediana = 8.50 | Desv. típ. = 1.38

Implicación en los procedimientos de evaluación continua

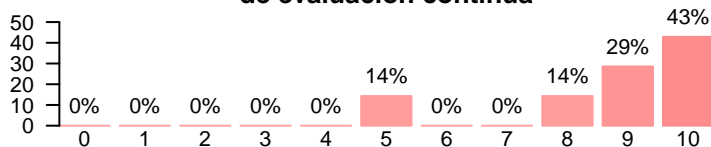

Media = 8.71 | Mediana = 9.00 | Desv. típ. = 1.80

Aprovechamiento de las clases

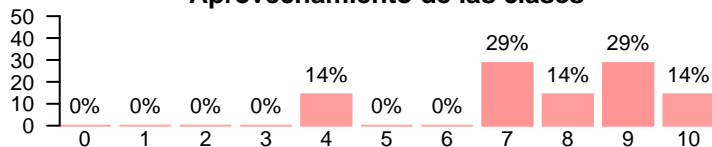

Media = 7.71 | Mediana = 8.00 | Desv. típ. = 1.98

Satisfacción con los resultados alcanzados

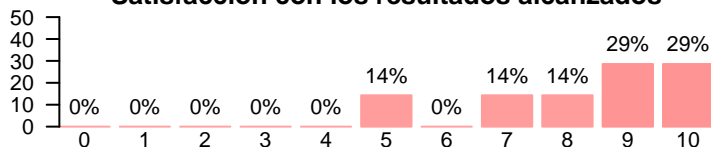

Media = 8.29 | Mediana = 9.00 | Desv. típ. = 1.80

Otros aspectos de la titulación

Satisfacción con la actividad docente de la titulación

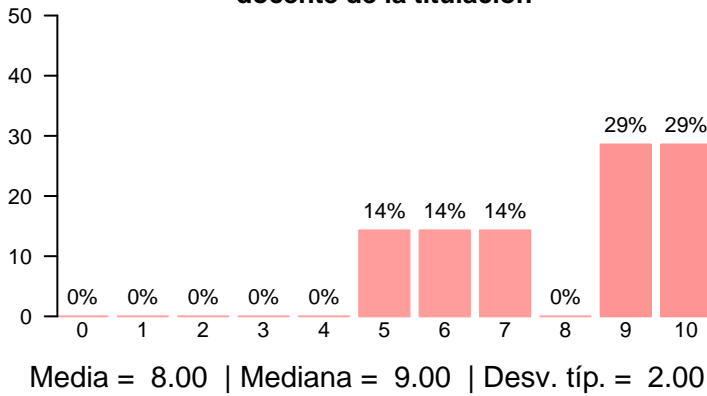

Importancia de la titulación en la sociedad

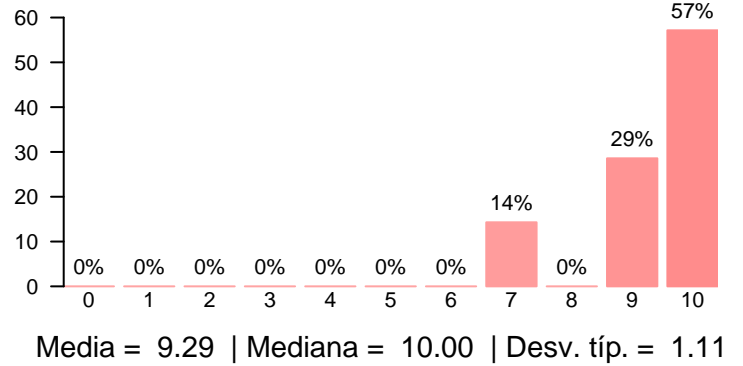

Oferta y desarrollo de prácticas externas

No hay datos

Formación académica relacionada con las asignaturas impartidas

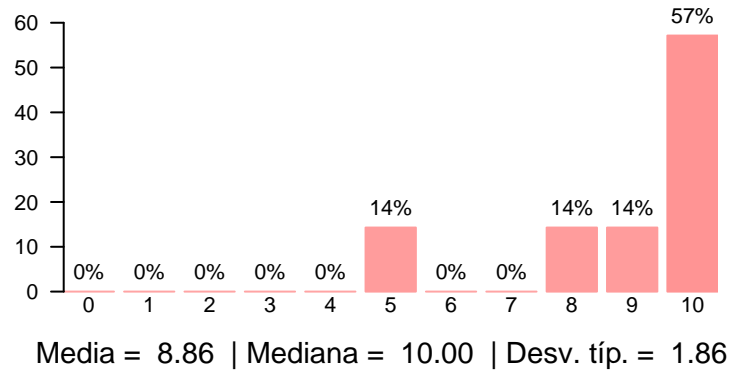

Satisfacción con la actividad docente de la titulación

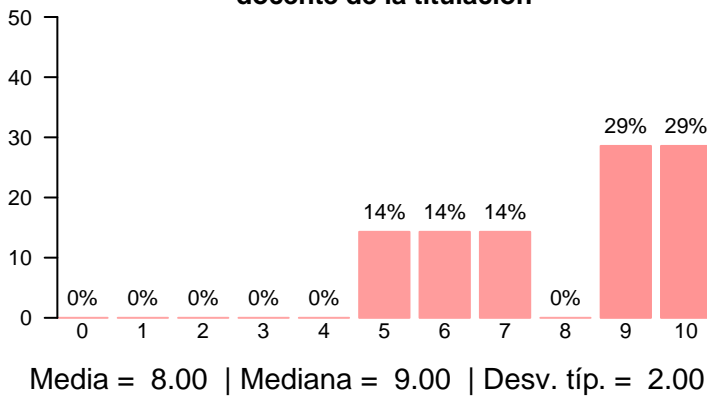

Compromiso

Volvería a impartir docencia en esta titulación

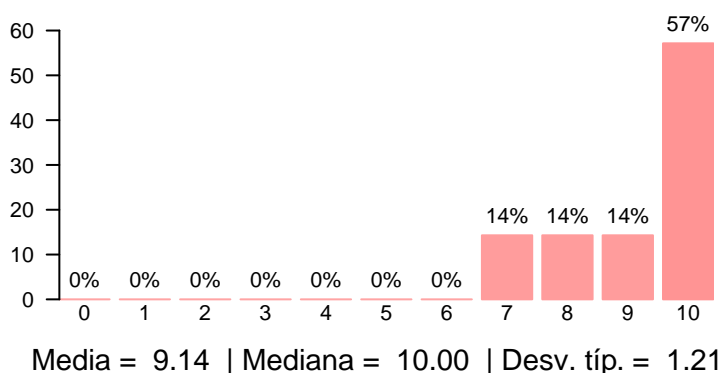

Recomendaría la titulación

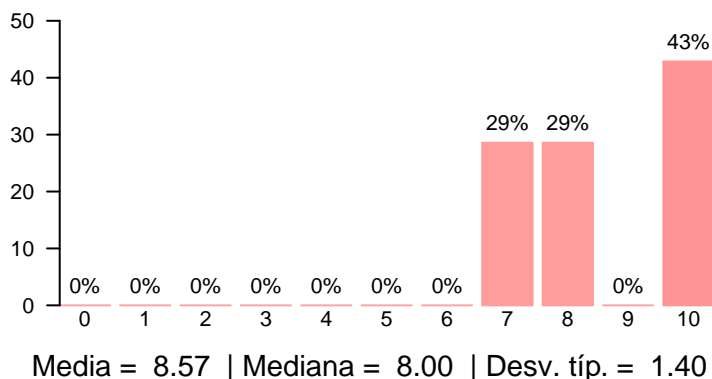

Orgulloso de ser profesor de la UCM

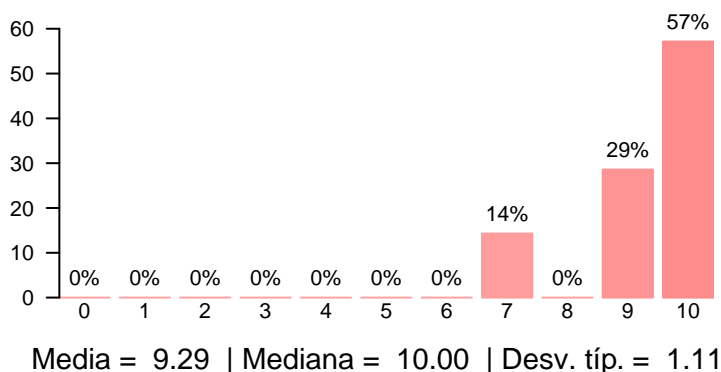

Volvería a trabajar como profesor universitario

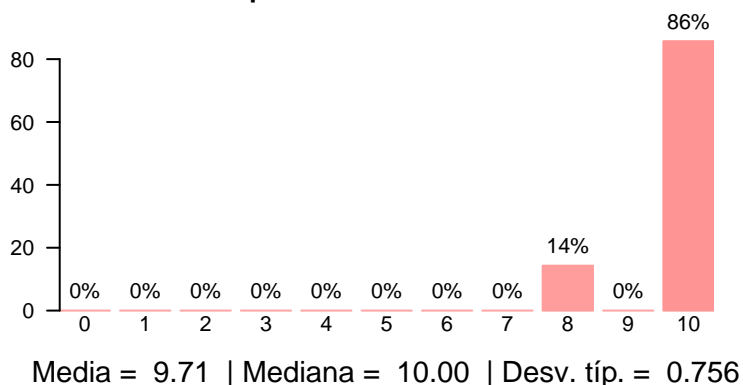

Volvería a elegir la misma universidad para desempeñar su carrera

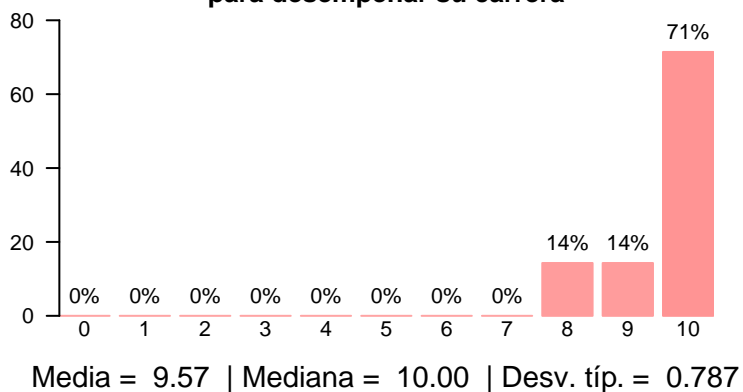

Recomendaría la UCM a una persona que comenzara sus estudios universitarios

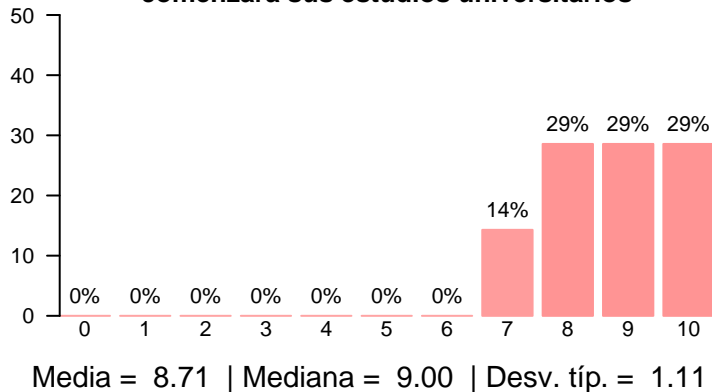

Compromiso

