



UNIVERSIDAD
COMPLUTENSE
MADRID

Vicerrectorado de Calidad

Encuestas de Satisfacción UCM

Informe de la encuesta al Personal Docente e Investigador

Curso 2016-2017

Nivel
Titulación

Grado

Ingeniería del Software

F. INFORMATICA

Índice

* Satisfacción con la UCM y con la titulación

* Satisfacción
- Según sexo
- Según rama de conocimiento

* Compromiso

Características de la muestra

Total encuestados:

18

% Sexo



SEXO ● Hombre ● Mujer

Satisfacción global (valoraciones de 0 a 10)

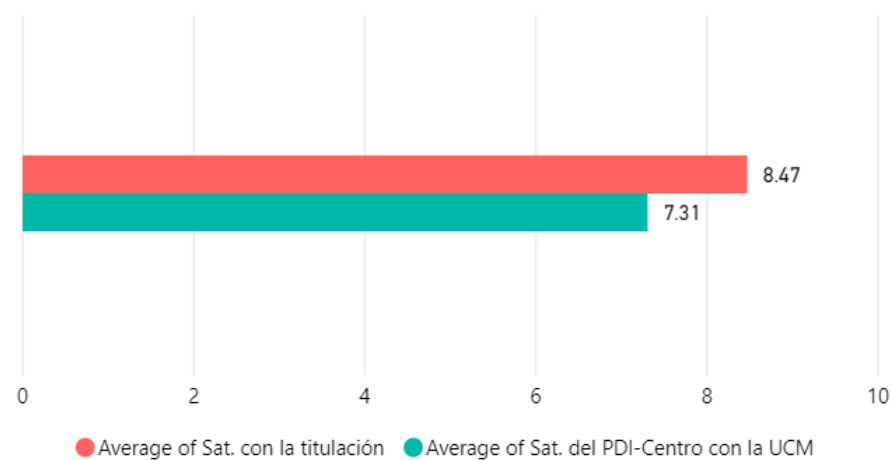

Desv Típica Sat titulación	Mediana Sat titulación
1.42	9.00
Desv Típica Sat PDI-Centro UCM	Mediana Sat PDI-Centro UCM
1.83	8.00

Satisfacción según grupo de edad (Media)

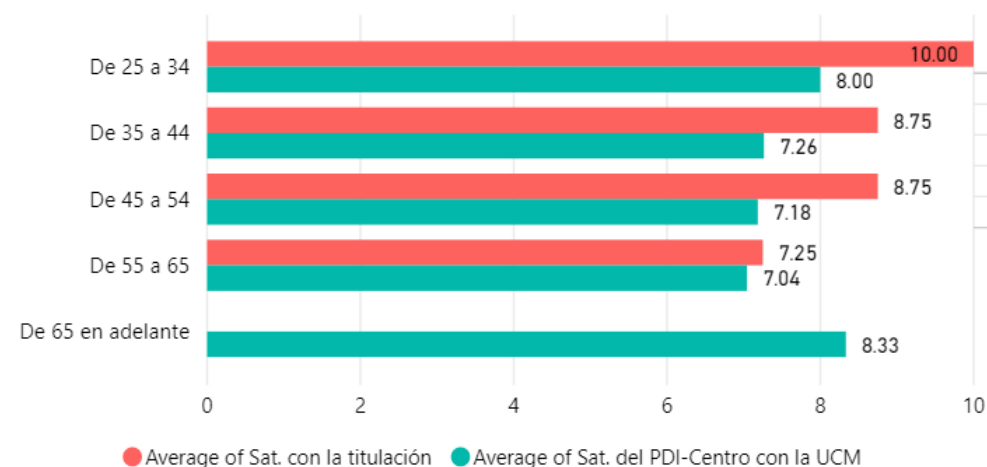

EDADCUALI	Desv Típica Sat titulación	Mediana Sat titulación	Desv Típica Sat PDI-Centro UCM	Mediana Sat PDI-Centro UCM
De 45 a 54	0.43	9.00	2.06	8.00
De 55 a 65	2.17	7.50	1.85	8.00
De 25 a 34	0.00	10.00	1.67	8.00
De 35 a 44	0.83	9.00	1.63	8.00
De 65 en adelante	-	-	0.75	8.50
Total	1.42	9.00	1.84	8.00

Satisfacción según sexo (Media)

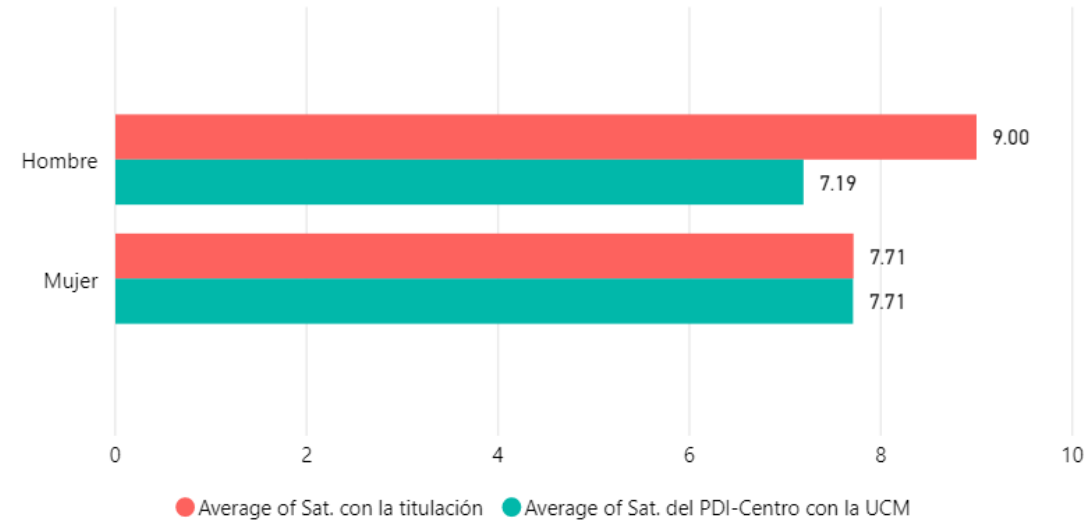

SEXO	Desv Típica Sat titulación	Mediana Sat titulación	Desv Típica Sat PDI-Centro UCM	Mediana Sat PDI-Centro UCM ▼
Hombre	0.89	9.00	1.83	8.00
Mujer	1.67	8.00	1.65	8.00
Total	1.42	9.00	1.80	8.00

Compromiso

Fidelidad, Prescripción, y Vinculación

(Fidelidad) Volvería a elegir la titulación

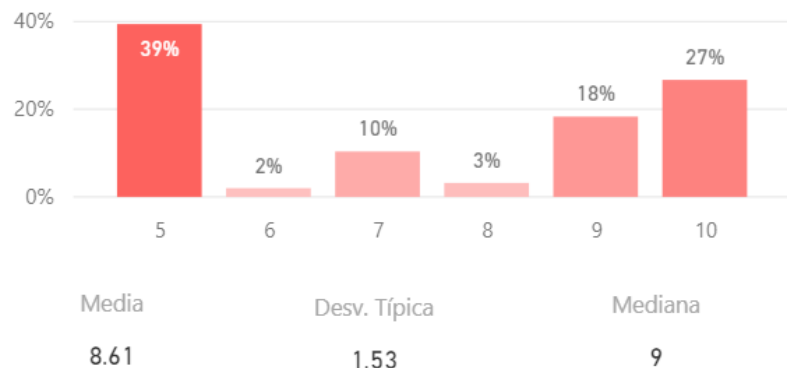

(Prescripción) Recomendaría la titulación a un estudiante

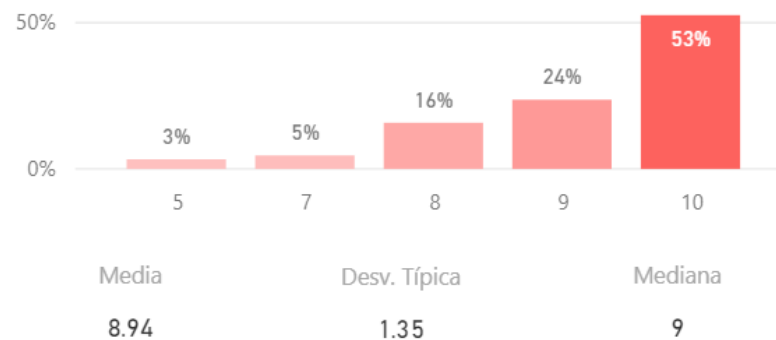

(Fidelidad) Volvería a trabajar como PDI*

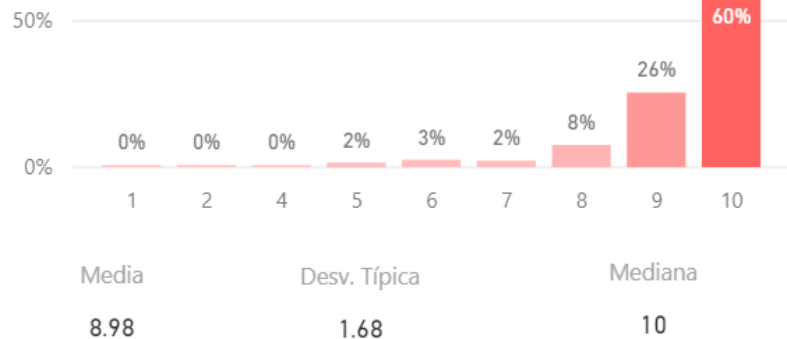

(Vinculación) PDI en otra universidad vs. en la UCM*

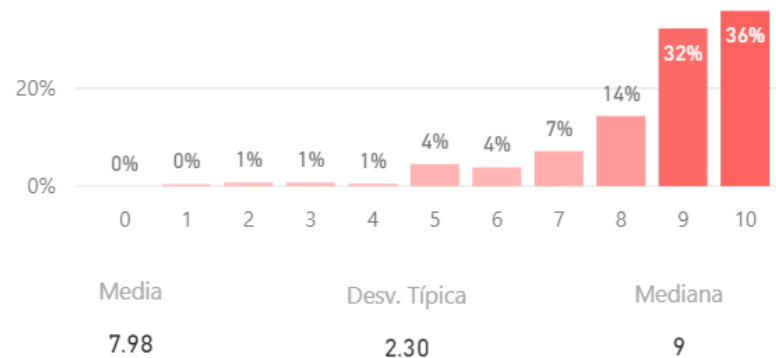

*Estos resultados hacen referencia a la satisfacción del PDI del Centro con la UCM y no a nivel de la titulación.

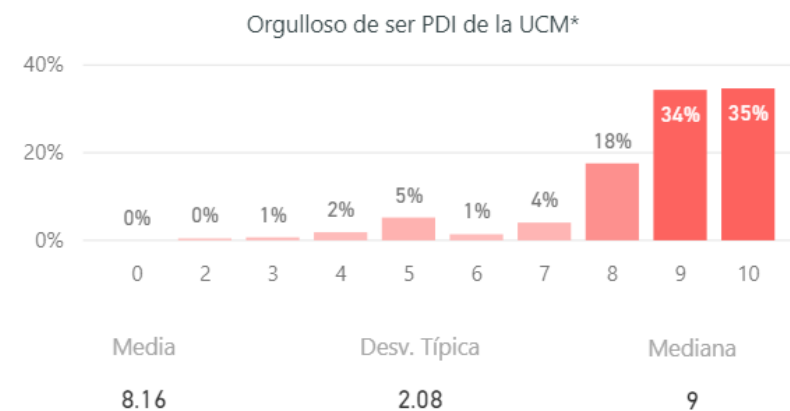
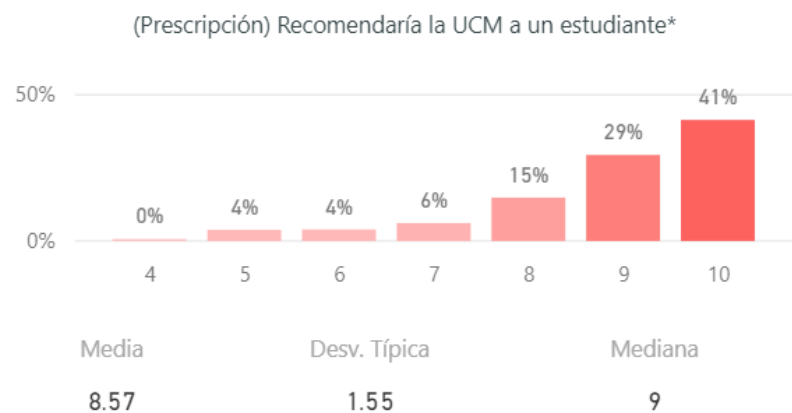

*Estos resultados hacen referencia a la satisfacción del PDI del Centro con la UCM y no a nivel de la titulación.

Media de Valoración (de 0 a 10)

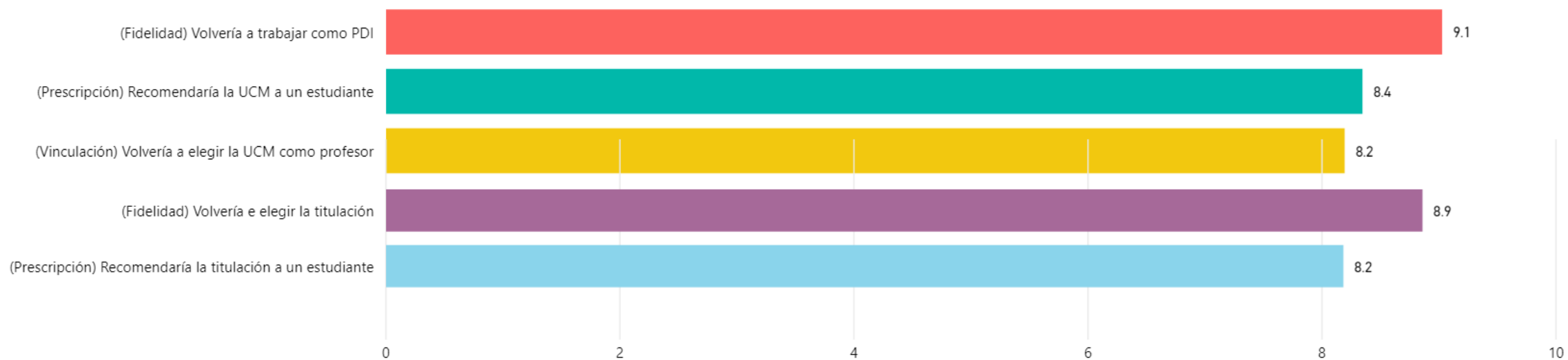

Construcción y significado del indicador "compromiso"

- * PDI comprometido: Valoración 9 o más puntos todas las preguntas de fidelidad, prescripción y vinculación.
- * PDI decepcionado: Valoración 6 o menos puntos todas las preguntas de fidelidad, prescripción y vinculación.
- * PDI neutro: La puntuación que otorga a todas las preguntas de fidelidad, prescripción y vinculación está en el rango de 6 a 9.

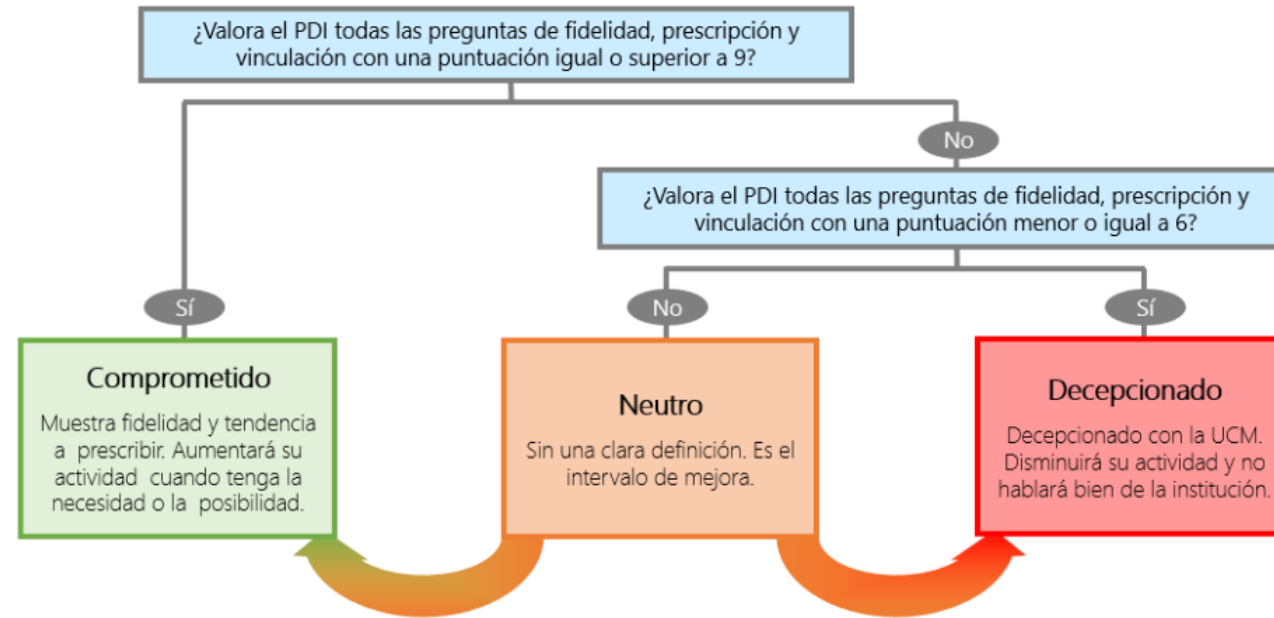

Compromiso (%)

